شقة مع 3 أجنحة و 143 m² للبيع في Riviera de São Lourenço

RIVIERA DE SÃO LOURENÇO · BERTIOGA

R$ 5.000.000 (US$ 837,521)



المرجع	غرف النوم	أجنحة	مواقف	المساحة م²
ZY-6492	3	3	2	143

رسوم المجمع R$ 4.600 شهرياً ضريبة العقار (IPTU) R$ 711 سنوياً

الأسعار والتوفر قابلة للتغيير دون إشعار مسبق. المعلومات الواردة في هذا المستند قد تتضمن أخطاء أو سهواً، وهي عرضة للتعديل أو البيع المسبق أو السحب من السوق. الصور لأغراض توضيحية فقط.

شقة مع 3 أجنحة و 143 m² للبيع في Riviera de São Lourenço

شقة راقية بثلاث غرف نوم بأجنحة تبلغ مساحتها 143.2 م² من المساحة المفيدة، مفروشة بعناية وملتزمة بأعلى معايير الإنهاء. يتميز العقار بمركبين مغطيين، تكييف هواء في جميع غرف النوم وغرفة المعيشة، نظام تدفئة وسخان مياه بالغاز، ومنطقة شواء على الشرفة الزجاجية بإطلالة على البحر. تتمتع الشرفة ذات التوجه الصباحي بالراحة والتكامل السلس مع المساحات الاجتماعية. يقع العقار في Riviera de São Lourenço، Bertioga، كجزء من مبنى سكني من الدرجة الأولى يتمتع بالبنية التحتية الشاملة والقرب من الشواطئ الخلابة ومستويات عيش متقدمة. تبرز المنطقة كأحد أهم وجهات المنازل الثانية على ساحل ولاية سان باولو، حيث تجمع بين الحياة الراقية والمرافق الترفيهية والوصول المباشر إلى الطبيعة.

مميزات الوحدة

- تدفئة بالغاز
- تكييف – غرف النوم
- تكييف – غرفة المعيشة
- شواية غورميه على الشرفة
- سخان مياه بالغاز
- مصعد
- شرفة مغلقة بالزجاج
- مفروش
- شمس الصباح
- إطلالة على البحر

مميزات المجمّع

- صالة رياضية مجهزة
- منطقة شواء في المناطق المشتركة
- مرآب تحت الأرض
- على الشاطئ
- مسبح للكبار
- مسبح للأطفال
- قاعة فعاليات
- صالة ألعاب للكبار
- ساونا بخارية
- خدمة الشاطئ



الأسعار والتوفر قابلة للتغيير دون إشعار مسبق. المعلومات الواردة في هذا المستند قد تتضمن أخطاء أو سهواً، وهي عرضة للتعديل أو البيع المسبق أو السحب من السوق. الصور لأغراض توضيحية فقط.



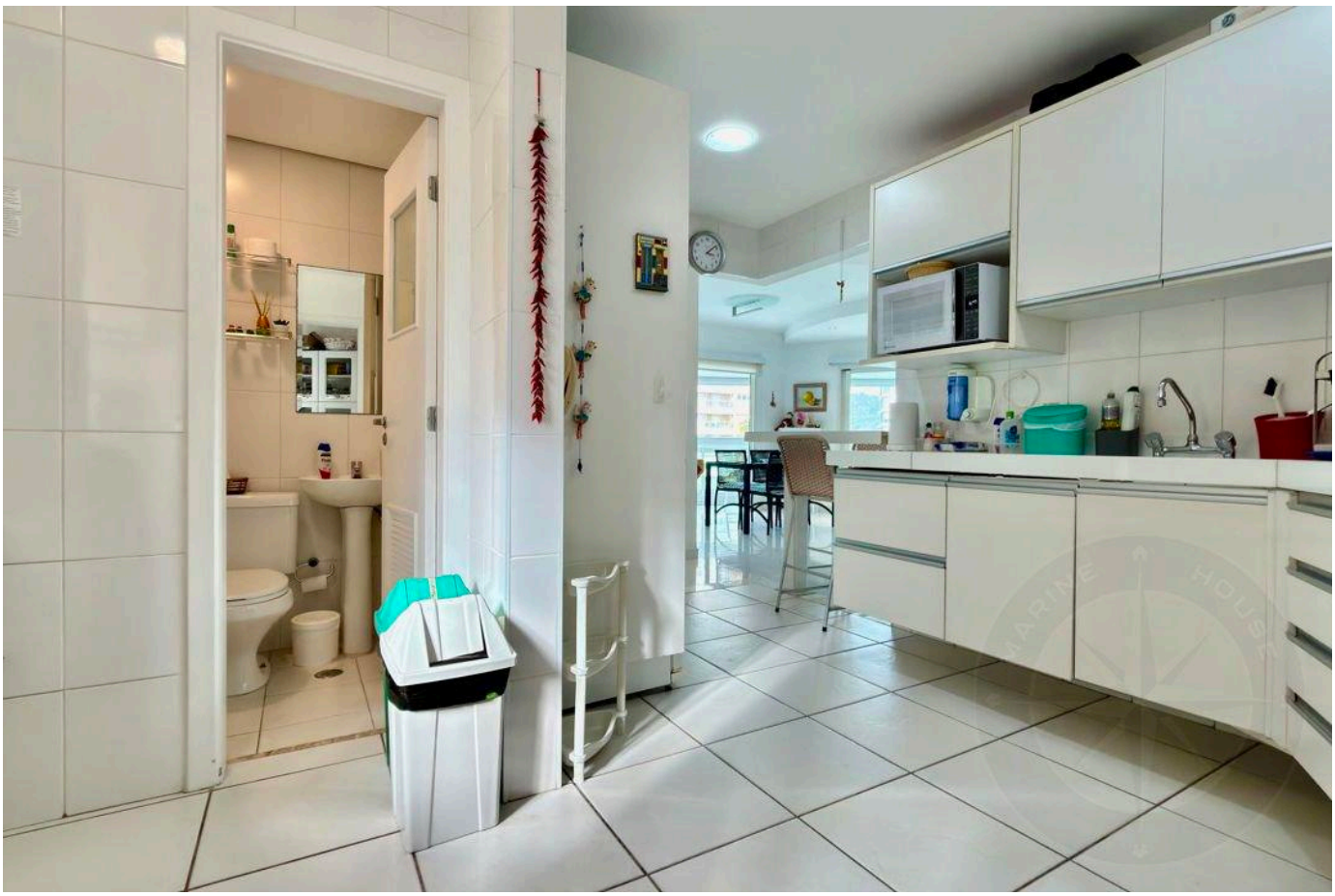

الأسعار والتوفر قابلة للتغيير دون إشعار مسبق. المعلومات الواردة في هذا المستند قد تتضمن أخطاء أو سهواً، وهي عرضة للتعديل أو البيع المسبق أو السحب من السوق. الصور لأغراض توضيحية فقط.

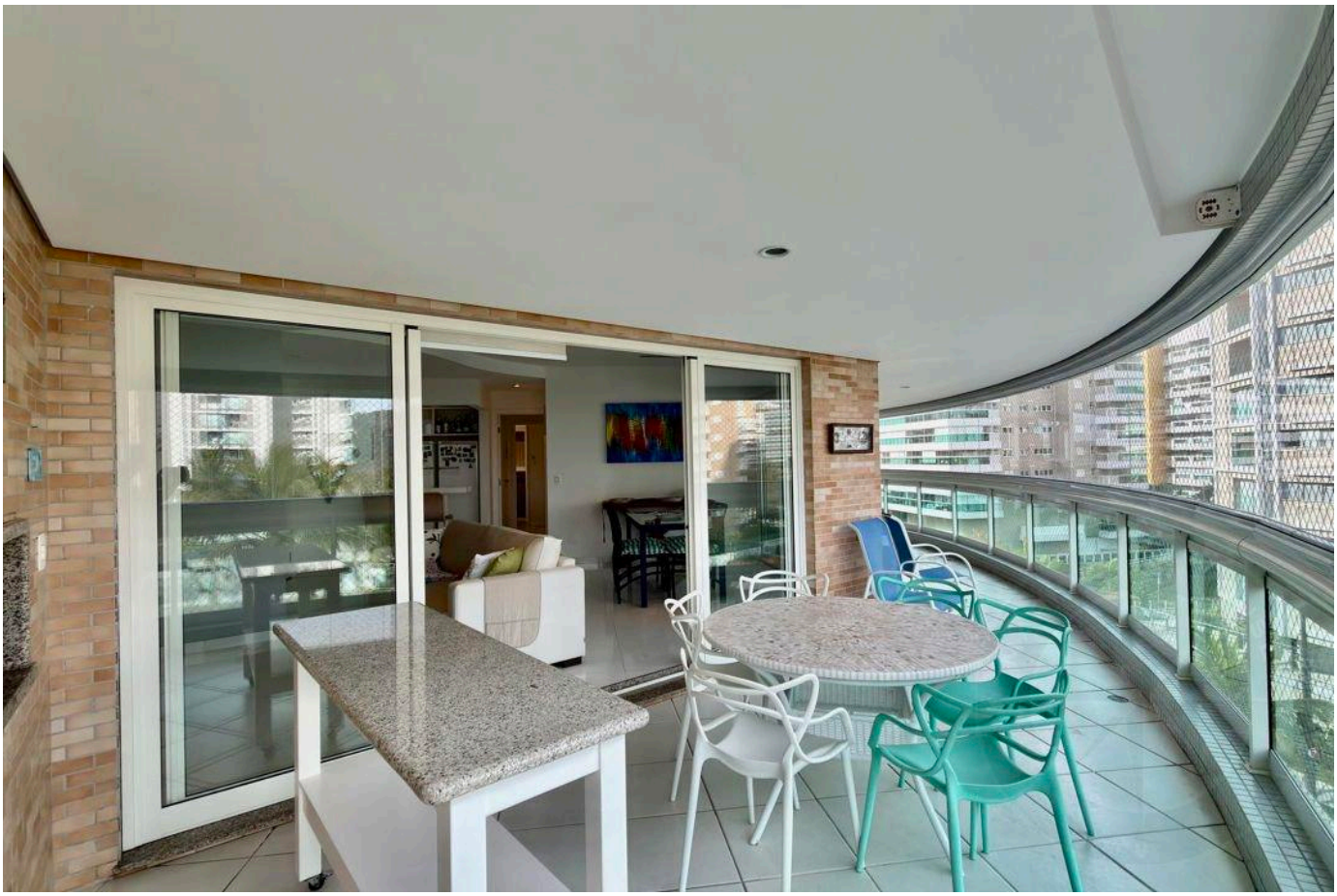



الأسعار والتوفر قابلة للتغيير دون إشعار مسبق. المعلومات الواردة في هذا المستند قد تتضمن أخطاء أو سهواً، وهي عرضة للتعديل أو البيع المسبق أو السحب من السوق. الصور لأغراض توضيحية فقط.

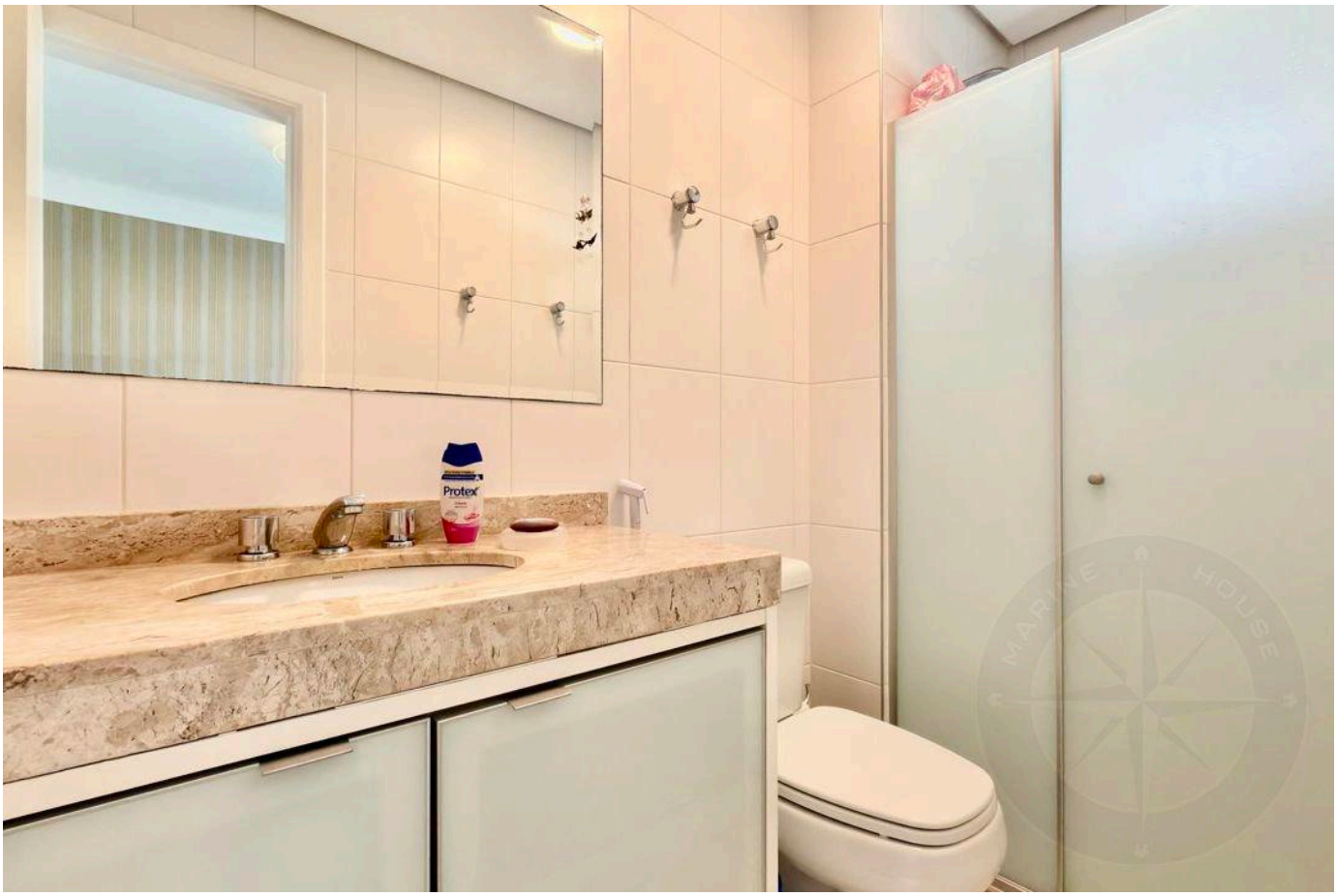



الأسعار والتوفر قابلة للتغيير دون إشعار مسبق. المعلومات الواردة في هذا المستند قد تتضمن أخطاء أو سهواً، وهي عرضة للتعديل أو البيع المسبق أو السحب من السوق. الصور لأغراض توضيحية فقط.

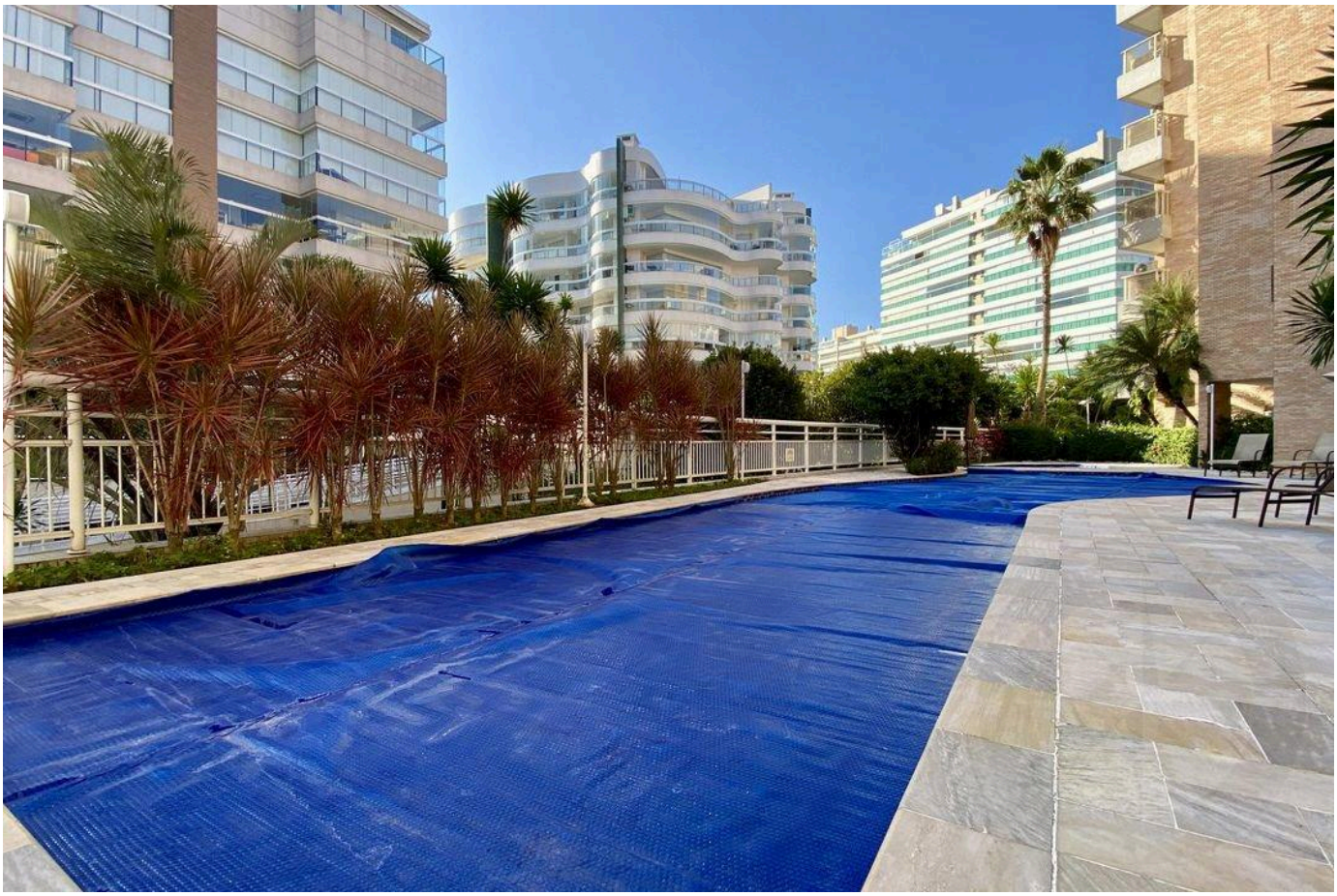



الأسعار والتوفر قابلة للتغيير دون إشعار مسبق. المعلومات الواردة في هذا المستند قد تتضمن أخطاء أو سهواً، وهي عرضة للتعديل أو البيع المسبق أو السحب من السوق. الصور لأغراض توضيحية فقط.

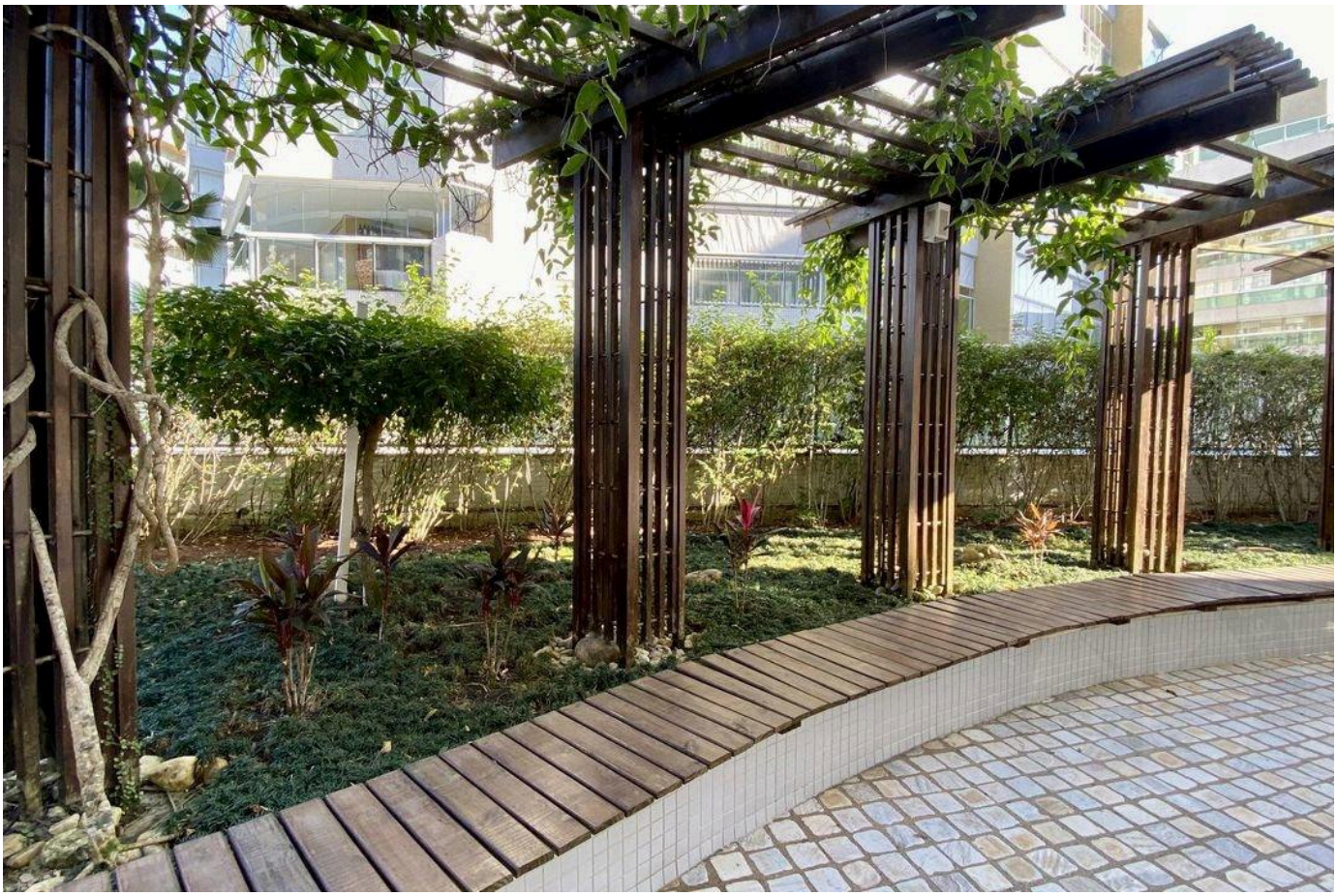



الأسعار والتوفر قابلة للتغيير دون إشعار مسبق. المعلومات الواردة في هذا المستند قد تتضمن أخطاء أو سهواً، وهي عرضة للتعديل أو البيع المسبق أو السحب من السوق. الصور لأغراض توضيحية فقط.



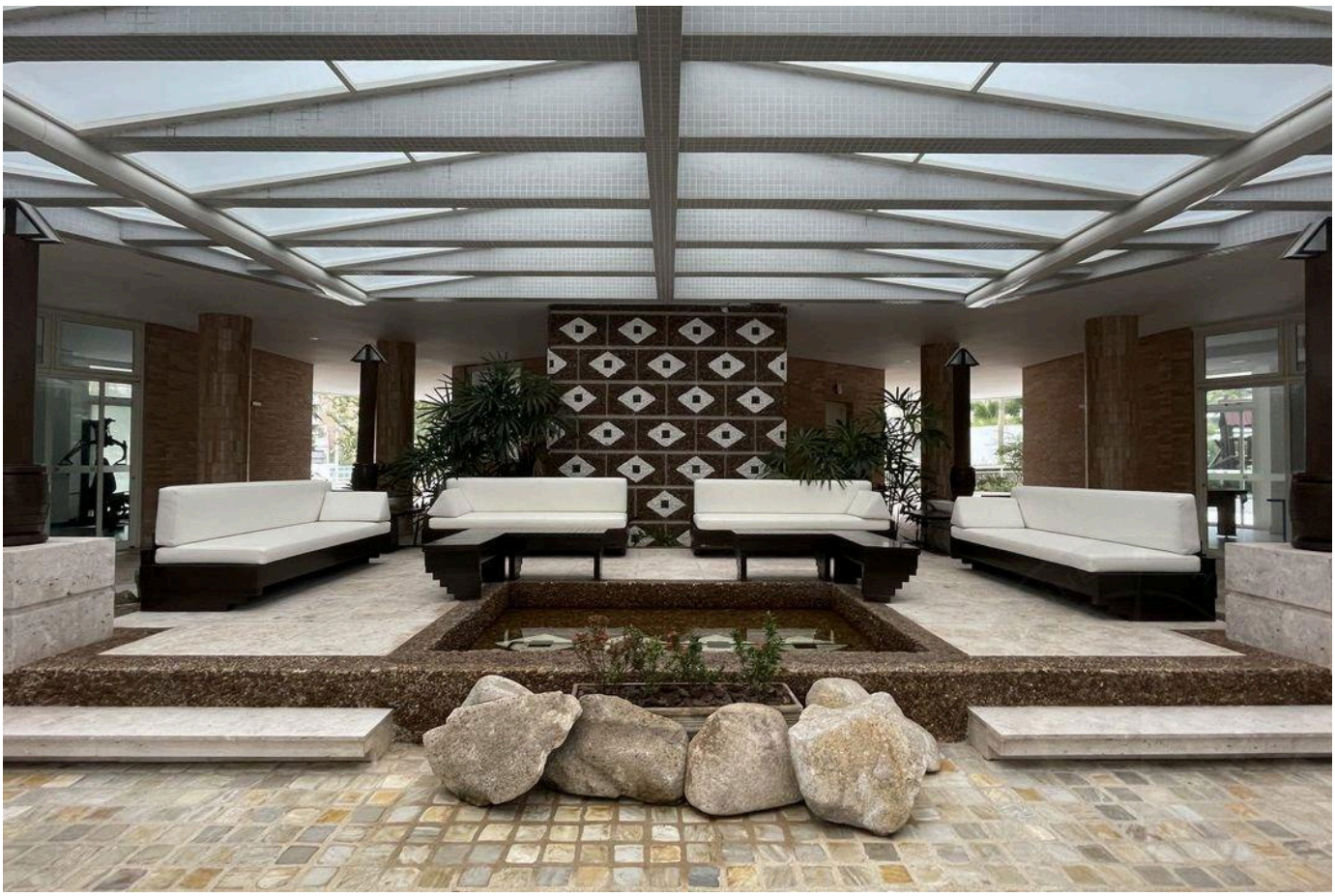

الأسعار والتوفر قابلة للتغيير دون إشعار مسبق. المعلومات الواردة في هذا المستند قد تتضمن أخطاء أو سهواً، وهي عرضة للتعديل أو البيع المسبق أو السحب من السوق. الصور لأغراض توضيحية فقط.



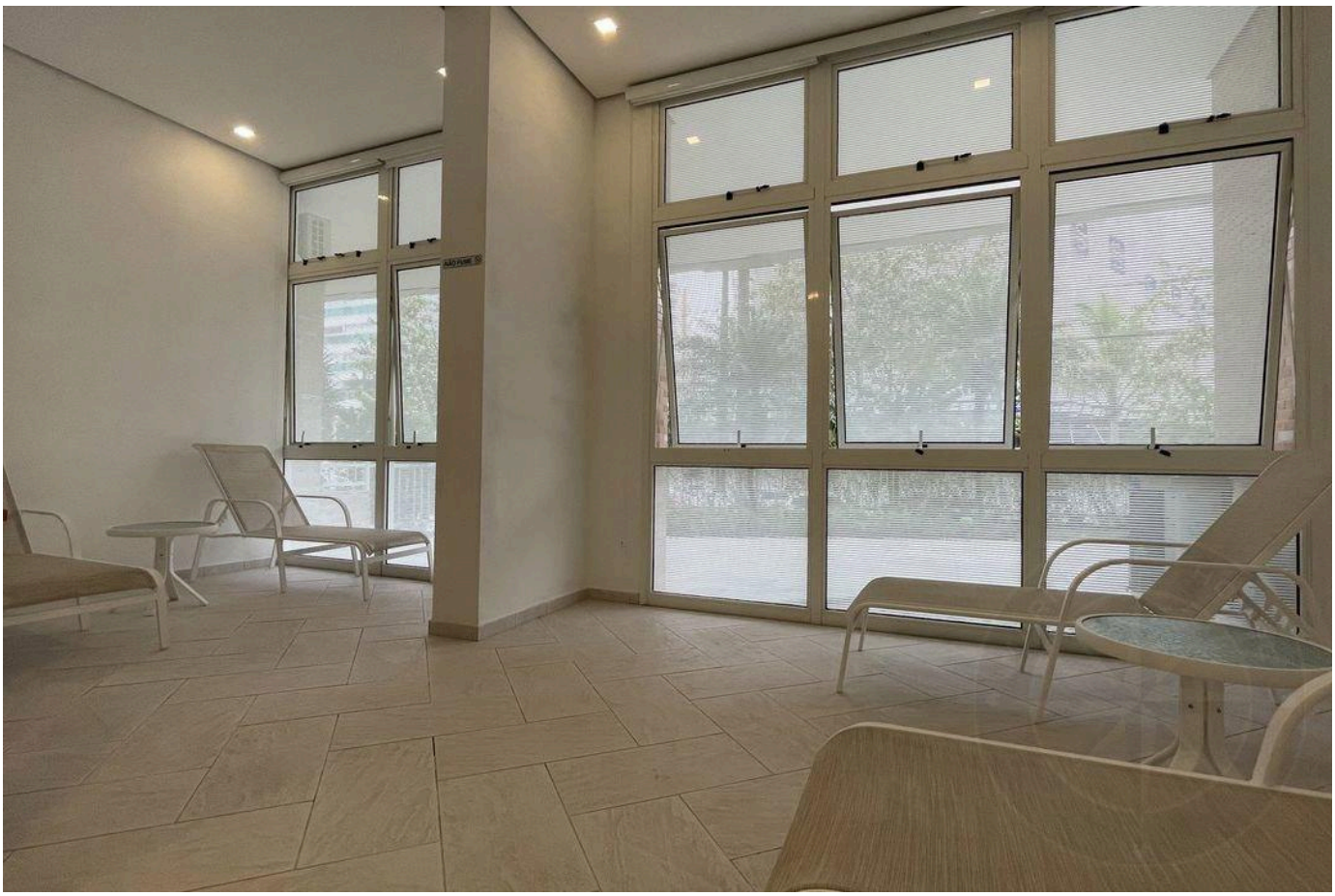

الأسعار والتوفر قابلة للتغيير دون إشعار مسبق. المعلومات الواردة في هذا المستند قد تتضمن أخطاء أو سهواً، وهي عرضة للتعديل أو البيع المسبق أو السحب من السوق. الصور لأغراض توضيحية فقط.





الأسعار والتوفر قابلة للتغيير دون إشعار مسبق. المعلومات الواردة في هذا المستند قد تتضمن أخطاء أو سهواً، وهي عرضة للتعديل أو البيع المسبق أو السحب من السوق. الصور لأغراض توضيحية فقط.



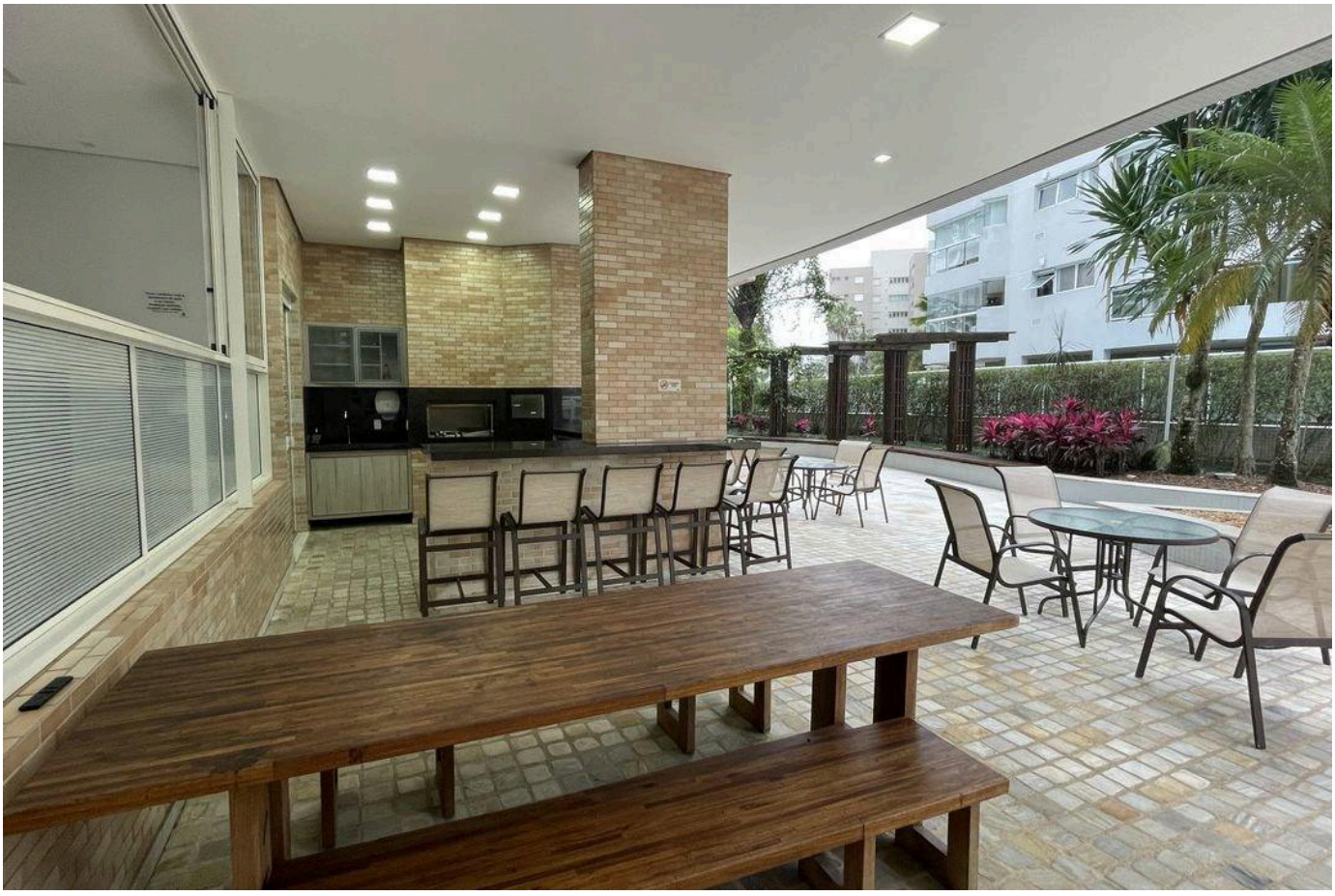

الأسعار والتوفر قابلة للتغيير دون إشعار مسبق. المعلومات الواردة في هذا المستند قد تتضمن أخطاء أو سهواً، وهي عرضة للتعديل أو البيع المسبق أو السحب من السوق. الصور لأغراض توضيحية فقط.

أرقى العقارات في ريفييرا دي ساو لورينسو.

Alexandre Rodrigues

CRECI 44468-J

+55 (13) 99628-7514

عرض جميع الصور ←