شقة مع 3 أجنحة و 137 m² للبيع في Riviera de São Lourenço

RIVIERA DE SÃO LOURENÇO · BERTIOGA

R$ 7.500.000 (US$ 1,256,281)



المرجع	غرف النوم	أجنحة	مواقف	المساحة م²
ZY-6478	3	3	2	138

رسوم المجمع R$ 3.000 شهرياً ضريبة العقار (IPTU) R$ 611 سنوياً

الأسعار والتوفر قابلة للتغيير دون إشعار مسبق. المعلومات الواردة في هذا المستند قد تتضمن أخطاء أو سهواً، وهي عرضة للتعديل أو البيع المسبق أو السحب من السوق. الصور لأغراض توضيحية فقط.

شقة مع 3 أجنحة و 137 m² للبيع في Riviera de São Lourenço

شقة راقية بثلاث غرف نوم، لكل منها حمام خاص، بمساحة إجمالية 137.52 م² مع موقفي سيارة مغطيين في المرآب تحت الأرض. يوفر المبنى عالي المستوى مرافق شاملة تشمل حمام سباحة مُدفأ للبالغين، حمام سباحة للأطفال، منتجع صحي بالمياه المعالجة، حمام ياباني تقليدي وسبا، إضافة إلى منطقة طهي فاخرة، محطة شواء، حانة جعة وسينما منزلية. تكتمل المنشأة بساونا جافة ورطبة، صالة رياضية مجهزة، قاعة احتفالات، غرفة ألعاب للكبار، ملعب متعدد الرياضات، ملعب أطفال، مركز ألعاب أطفال، مكان تخزين الدراجات وخدمة شاطئ خاص. يقع العقار في Riviera de São Lourenço بمدينة Bertioga، ويعتبر جزءاً من أحد أكثر الفنادق السكنية المرموقة على ساحل ولاية سان باولو، معروف بالبنية التحتية الكاملة والقرب من الشواطئ الجميلة والمستوى العالي لجودة الحياة. يوفر الموقع المتميز إمكانية الوصول المباشر للشاطئ، ما يجمع بين الحصرية والراحة لمن يبحثون عن منزل فخم على شاطئ البحر.

مميزات المجمّع

- صالة رياضية مجهزة
- موقف دراجات
- غرفة العاب أطفال
- شوبيرا في المناطق المشتركة
- منطقة شواء في المناطق المشتركة
- منطقة غورميه
- مرآب تحت الأرض
- جاكوزي
- سينما منزلية
- حوض استحمام ياباني (أوفورو)
- على الشاطئ
- مسبح للكبار
- مسبح مدفأ
- مسبح للأطفال
- ملعب أطفال
- ملعب متعدد الرياضات
- قاعة فعاليات
- صالة ألعاب للكبار
- ساونا جافة
- ساونا بخارية
- خدمة الشاطئ
- سبا



الأسعار والتوفر قابلة للتغيير دون إشعار مسبق. المعلومات الواردة في هذا المستند قد تتضمن أخطاء أو سهواً، وهي عرضة للتعديل أو البيع المسبق أو السحب من السوق. الصور لأغراض توضيحية فقط.



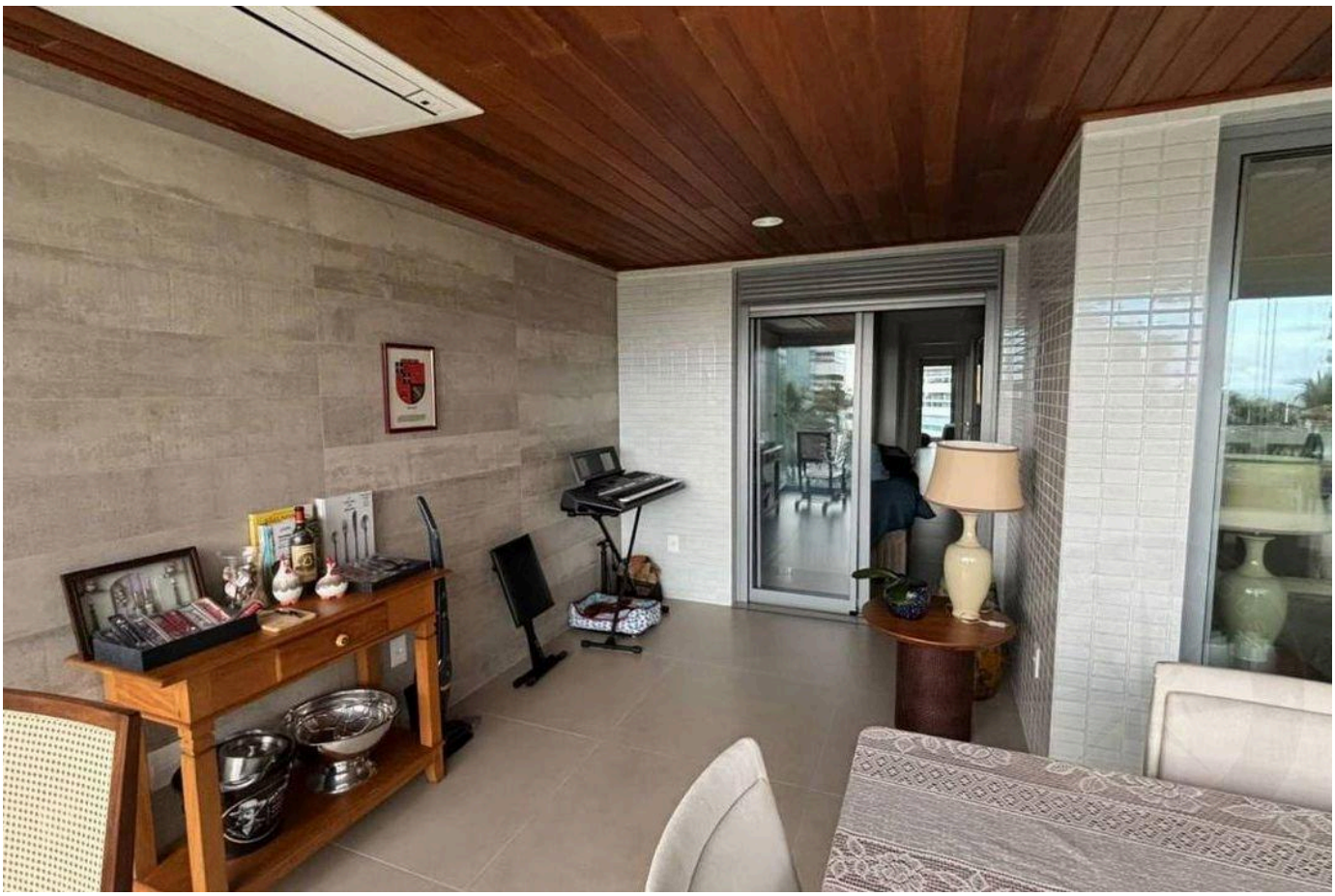

الأسعار والتوفر قابلة للتغيير دون إشعار مسبق. المعلومات الواردة في هذا المستند قد تتضمن أخطاء أو سهواً، وهي عرضة للتعديل أو البيع المسبق أو السحب من السوق. الصور لأغراض توضيحية فقط.



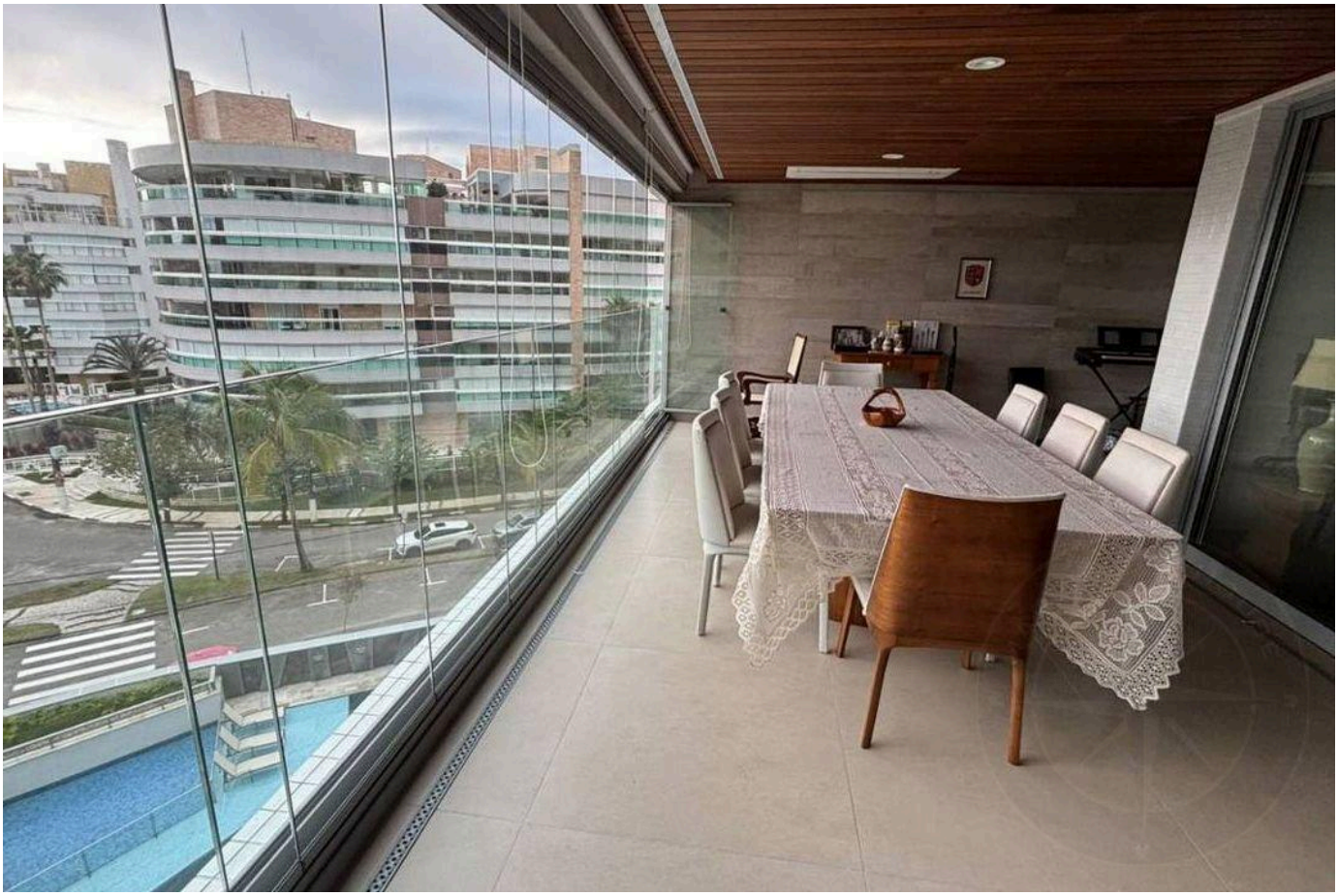

الأسعار والتوفر قابلة للتغيير دون إشعار مسبق. المعلومات الواردة في هذا المستند قد تتضمن أخطاء أو سهواً، وهي عرضة للتعديل أو البيع المسبق أو السحب من السوق. الصور لأغراض توضيحية فقط.



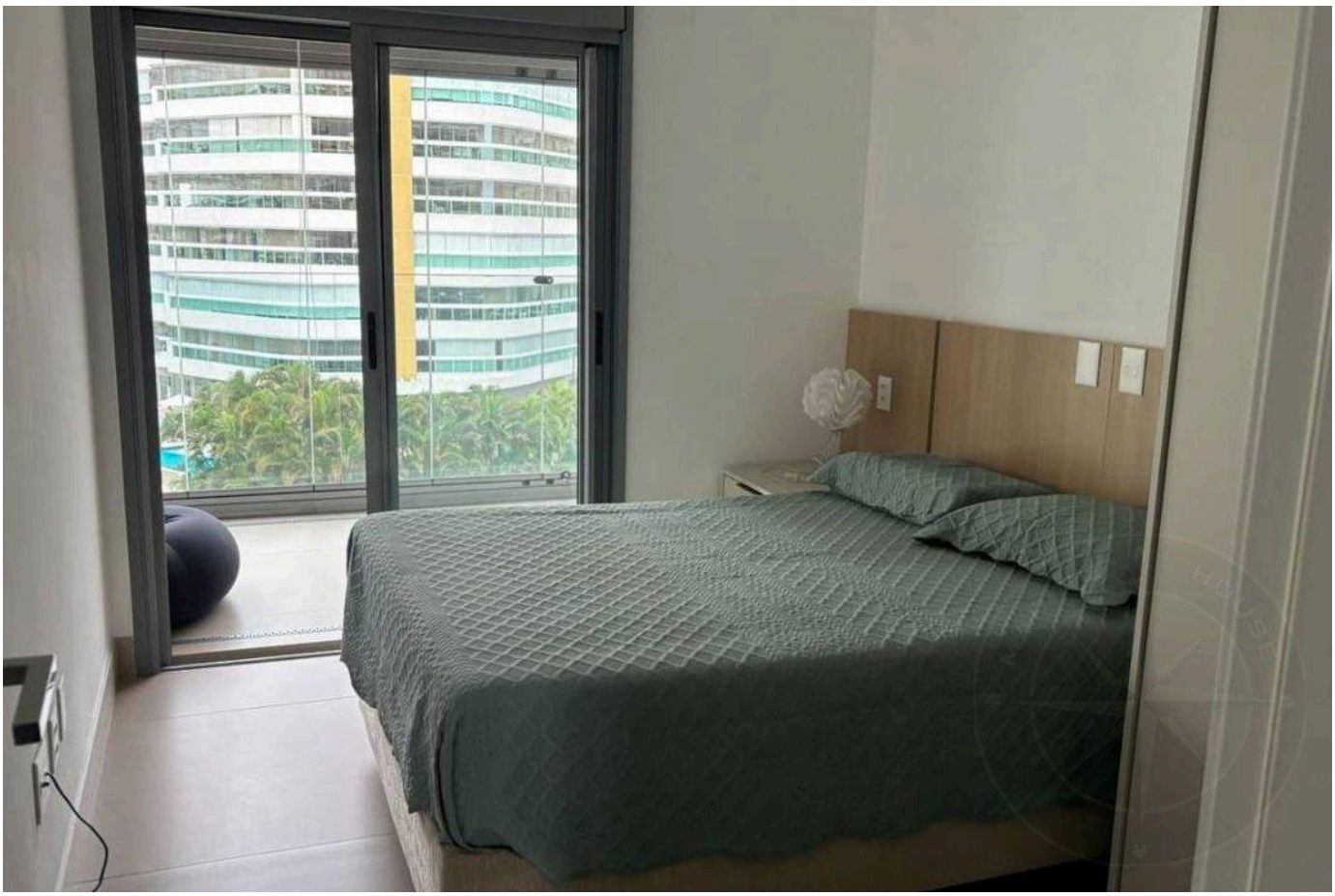

الأسعار والتوفر قابلة للتغيير دون إشعار مسبق. المعلومات الواردة في هذا المستند قد تتضمن أخطاء أو سهواً، وهي عرضة للتعديل أو البيع المسبق أو السحب من السوق. الصور لأغراض توضيحية فقط.



الأسعار والتوفر قابلة للتغيير دون إشعار مسبق. المعلومات الواردة في هذا المستند قد تتضمن أخطاء أو سهواً، وهي عرضة للتعديل أو البيع المسبق أو السحب من السوق. الصور لأغراض توضيحية فقط.

أرقى العقارات في ريفييرا دي ساو لورينسو.

Alexandre Rodrigues

CRECI 44468-J

+55 (13) 99628-7514

عرض جميع الصور ←