# شقة مع 4 أجنحة و 226 m² للبيع في Riviera de São Lourenço

RIVIERA DE SÃO LOURENÇO · BERTIOGA

**R$ 9.950.000** (US$ 1,666,667)



| المرجع | غرف النوم | أجنحة | مواقف | المساحة م² |
|---|---|---|---|---|
| ZY-6477 | 4 | 4 | 3 | 227 |

رسوم المجمع R$ 5.000 شهرياً  ضريبة العقار (IPTU) R$ 877 سنوياً



الأسعار والتوفر قابلة للتغيير دون إشعار مسبق. المعلومات الواردة في هذا المستند قد تتضمن أخطاء أو سهواً، وهي عرضة للتعديل أو البيع المسبق أو السحب من السوق. الصور لأغراض توضيحية فقط.

# شقة مع 4 أجنحة و 226 m² للبيع في Riviera de São Lourenço

شقة بأربع غرف نوم جميعها بحمامات خاصة موزعة على مساحة 226,76 م² قابلة للاستخدام. تتضمن الوحدة ثلاث مواقف سيارات مغطاة وتقع ضمن مبنى عالي المستوى يوفر بنية تحتية شاملة للسكان، بما في ذلك حمام سباحة للبالغين والأطفال وحمام بخار رطب وصالة رياضية مجهزة وملعب تنس وصالة جورميه ومنشآت شواء وشوبيرا في المناطق المشتركة وقاعة احتفالات وغرفة ألعاب للكبار وملعب أطفال وخدمة شاطئ. يقع العقار في Riviera de São Lourenço بمدينة Bertioga، ويستفيد من القرب من الشواطئ الجميلة والبنية التحتية المتميزة ومستويات عالية من جودة الحياة. يعزز الوصول المباشر إلى الشاطئ جاذبية هذا الموقع المتميز، ليصبح أحد أكثر العناوين المطلوبة على ساحل ولاية سانتو باولو.

## مميزات المجمّع

- صالة رياضية مجهزة
- شوبيرا في المناطق المشتركة
- منطقة شواء في المناطق المشتركة
- منطقة غورميه
- على الشاطئ
- مسبح للكبار
- مسبح للأطفال
- ملعب أطفال
- ملعب تنس
- قاعة فعاليات
- صالة ألعاب للكبار
- ساونا بخارية
- خدمة الشاطئ





الأسعار والتوفر قابلة للتغيير دون إشعار مسبق. المعلومات الواردة في هذا المستند قد تتضمن أخطاء أو سهواً، وهي عرضة للتعديل أو البيع المسبق أو السحب من السوق. الصور لأغراض توضيحية فقط.



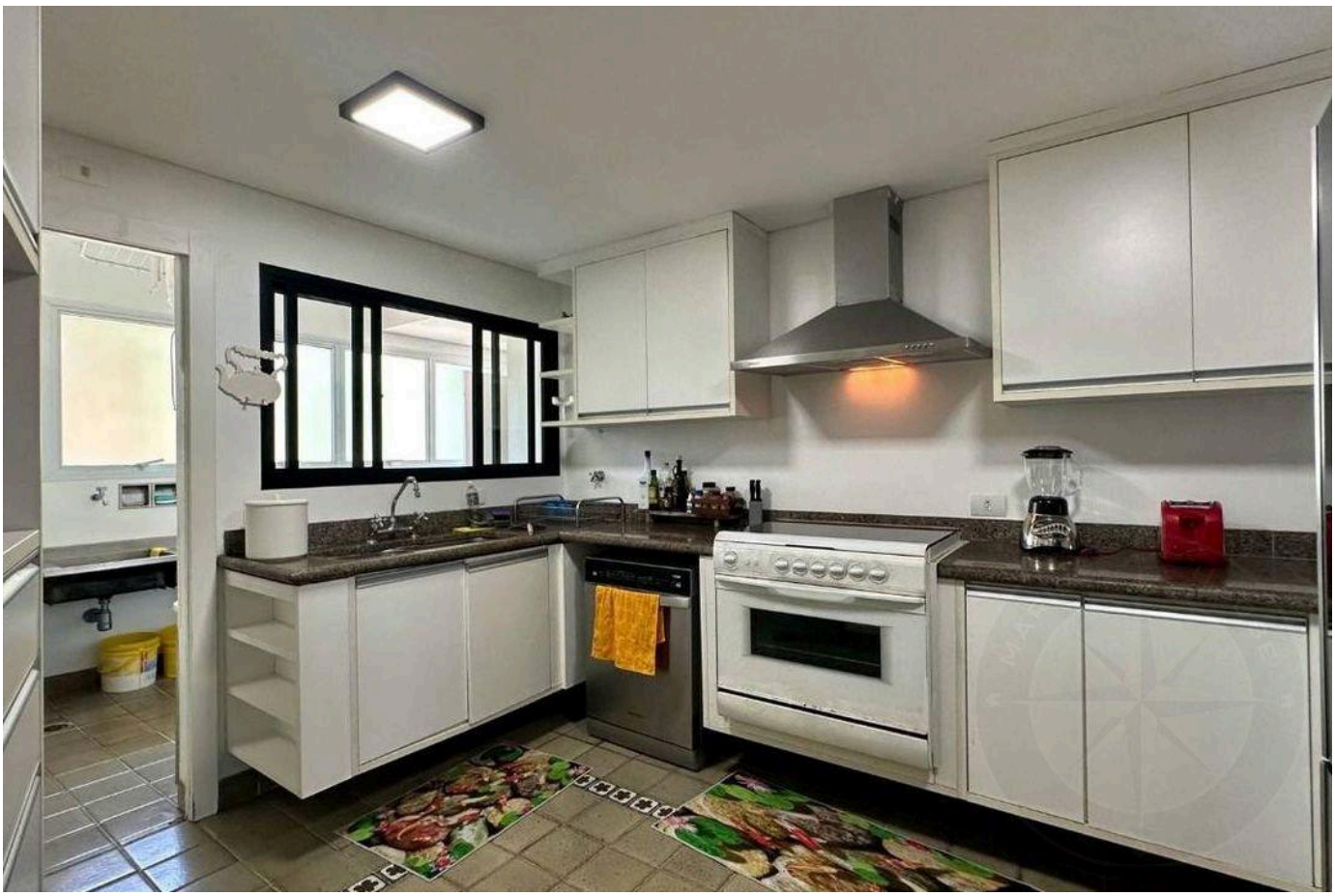


الأسعار والتوفر قابلة للتغيير دون إشعار مسبق. المعلومات الواردة في هذا المستند قد تتضمن أخطاء أو سهواً، وهي عرضة للتعديل أو البيع المسبق أو السحب من السوق. الصور لأغراض توضيحية فقط.







الأسعار والتوفر قابلة للتغيير دون إشعار مسبق. المعلومات الواردة في هذا المستند قد تتضمن أخطاء أو سهواً، وهي عرضة للتعديل أو البيع المسبق أو السحب من السوق. الصور لأغراض توضيحية فقط.







الأسعار والتوفر قابلة للتغيير دون إشعار مسبق. المعلومات الواردة في هذا المستند قد تتضمن أخطاء أو سهواً، وهي عرضة للتعديل أو البيع المسبق أو السحب من السوق. الصور لأغراض توضيحية فقط.






الأسعار والتوفر قابلة للتغيير دون إشعار مسبق. المعلومات الواردة في هذا المستند قد تتضمن أخطاء أو سهواً، وهي عرضة للتعديل أو البيع المسبق أو السحب من السوق. الصور لأغراض توضيحية فقط.

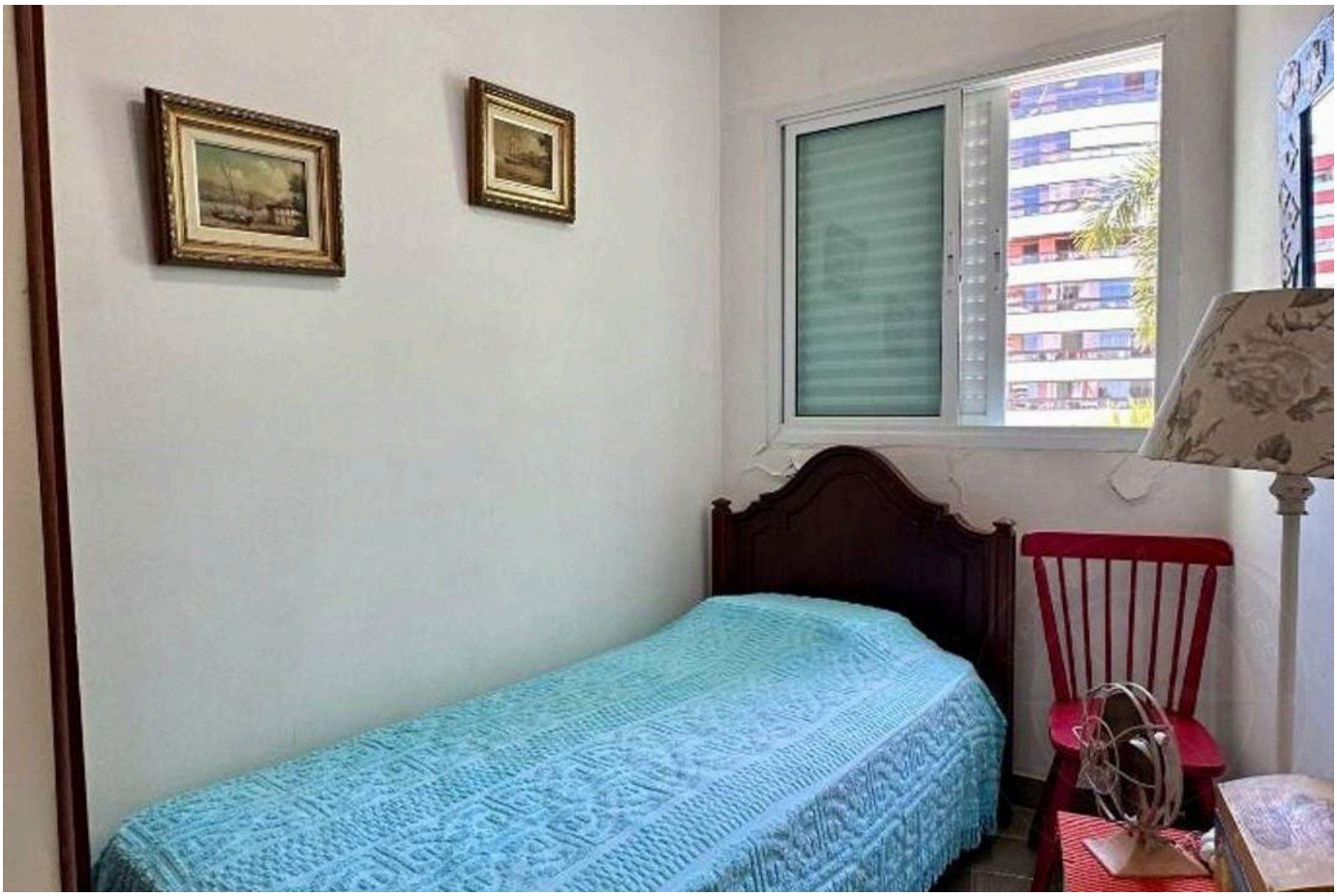




الأسعار والتوفر قابلة للتغيير دون إشعار مسبق. المعلومات الواردة في هذا المستند قد تتضمن أخطاء أو سهواً، وهي عرضة للتعديل أو البيع المسبق أو السحب من السوق. الصور لأغراض توضيحية فقط.

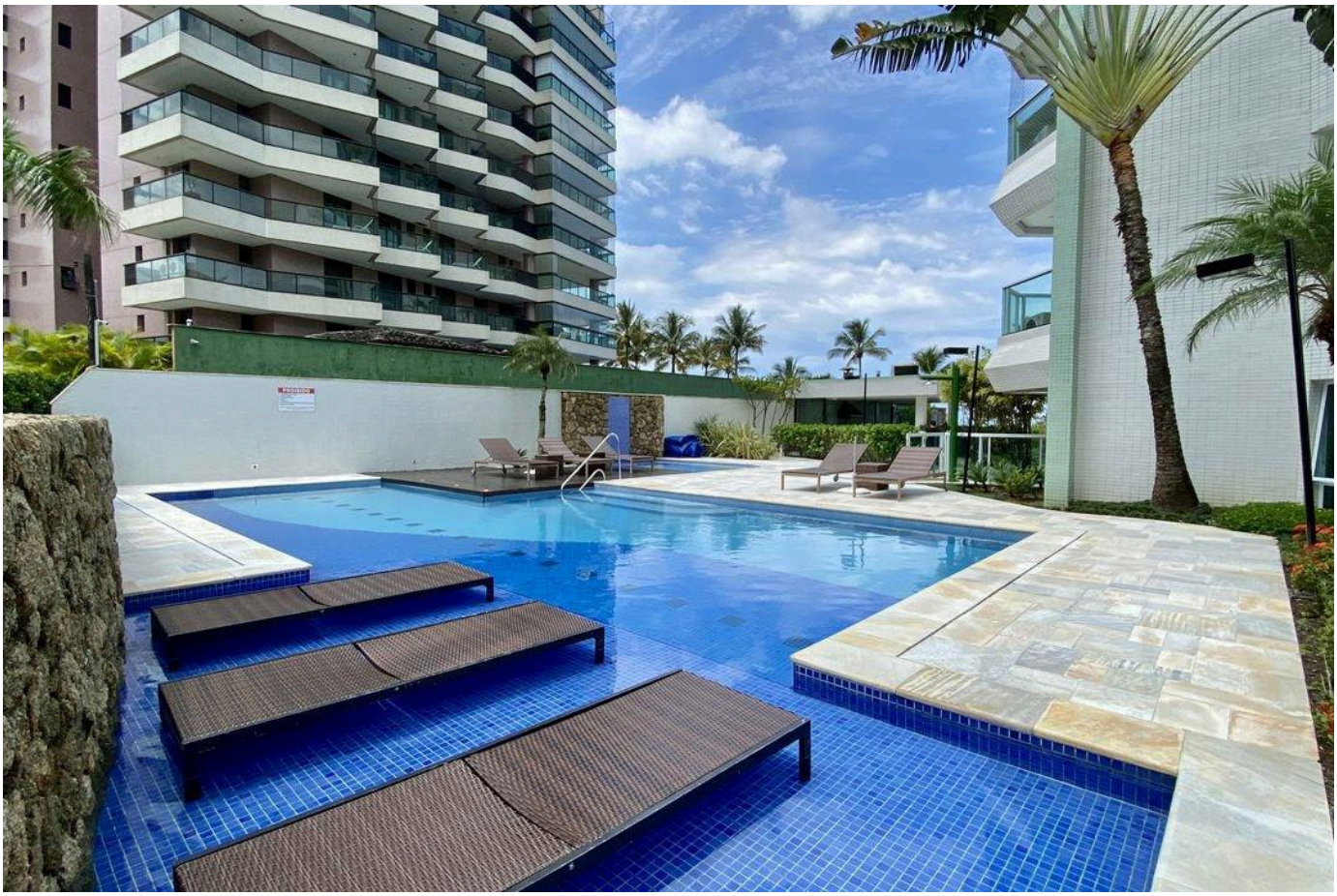





الأسعار والتوفر قابلة للتغيير دون إشعار مسبق. المعلومات الواردة في هذا المستند قد تتضمن أخطاء أو سهواً، وهي عرضة للتعديل أو البيع المسبق أو السحب من السوق. الصور لأغراض توضيحية فقط.






الأسعار والتوفر قابلة للتغيير دون إشعار مسبق. المعلومات الواردة في هذا المستند قد تتضمن أخطاء أو سهواً، وهي عرضة للتعديل أو البيع المسبق أو السحب من السوق. الصور لأغراض توضيحية فقط.







الأسعار والتوفر قابلة للتغيير دون إشعار مسبق. المعلومات الواردة في هذا المستند قد تتضمن أخطاء أو سهواً، وهي عرضة للتعديل أو البيع المسبق أو السحب من السوق. الصور لأغراض توضيحية فقط.







الأسعار والتوفر قابلة للتغيير دون إشعار مسبق. المعلومات الواردة في هذا المستند قد تتضمن أخطاء أو سهواً، وهي عرضة للتعديل أو البيع المسبق أو السحب من السوق. الصور لأغراض توضيحية فقط.

أرقى العقارات في ريفييرا دي ساو لورينسو.

Alexandre Rodrigues

CRECI 44468-J

+55 (13) 99628-7514

عرض جميع الصور ←