VILLA IN CONDOMINIO CON 4 SUITE E 411 M² IN VENDITA NELLA RIVIERA DE SÃO LOURENÇO

RIVIERA DE SÃO LOURENÇO · BERTIOGA

R$ 5.750.000 (€ 883.840)



RIF.	CAMERE DA LETTO	SUITE	POSTI AUTO	SUPERFICIE M²
ZY-6470	4	4	4	412

Prezzi e disponibilità soggetti a variazioni senza preavviso. Le informazioni contenute in questo documento possono contenere errori od omissioni e sono soggette a modifiche, vendita anticipata o ritiro dal mercato. Immagini puramente illustrative.

VILLA IN CONDOMINIO CON 4 SUITE E 411 M² IN VENDITA NELLA RIVIERA DE SÃO LOURENÇO

Residenza di lusso situata in condominio esclusivo, composta da 4 camere da letto, tutte suite, distribuite su 411,59 m² di superficie costruita in un lotto di 529,21 m². La proprietà dispone di 4 posti auto coperti in garage e si distingue per l'ampia metratura privativa, integrata ai servizi condominiali di alto standard che includono piscina olimpionica, piscina per bambini e campo da beach tennis, garantendo eccellente qualità della vita per l'intera famiglia.

Situata nella Riviera de São Lourenço, a Bertioga, la residenza si trova in un condominio ad accesso controllato rinomato per la sua infrastruttura completa, la vicinanza a spiagge affascinanti e l'elevato standard qualitativo della vita. Lo sviluppo immobiliare offre un ambiente sicuro ed esclusivo, ideale per chi ricerca una residenza principale o una seconda abitazione nel litorale dello stato di São Paulo.

CARATTERISTICHE DEL CONDOMINIO

- Piscina per adulti
- Piscina per bambini
- Campo da beach tennis

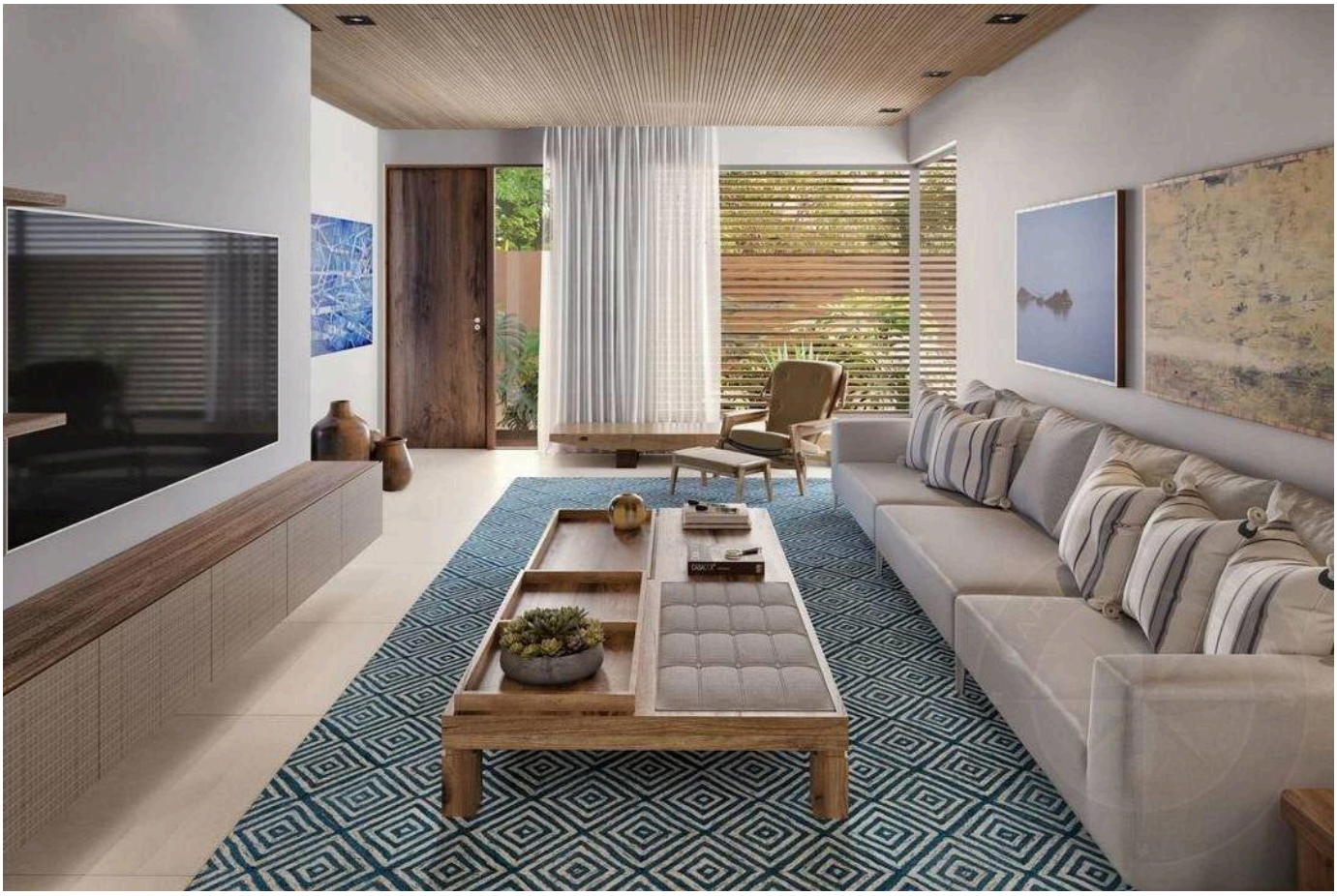

Prezzi e disponibilità soggetti a variazioni senza preavviso. Le informazioni contenute in questo documento possono contenere errori od omissioni e sono soggette a modifiche, vendita anticipata o ritiro dal mercato. Immagini puramente illustrative.



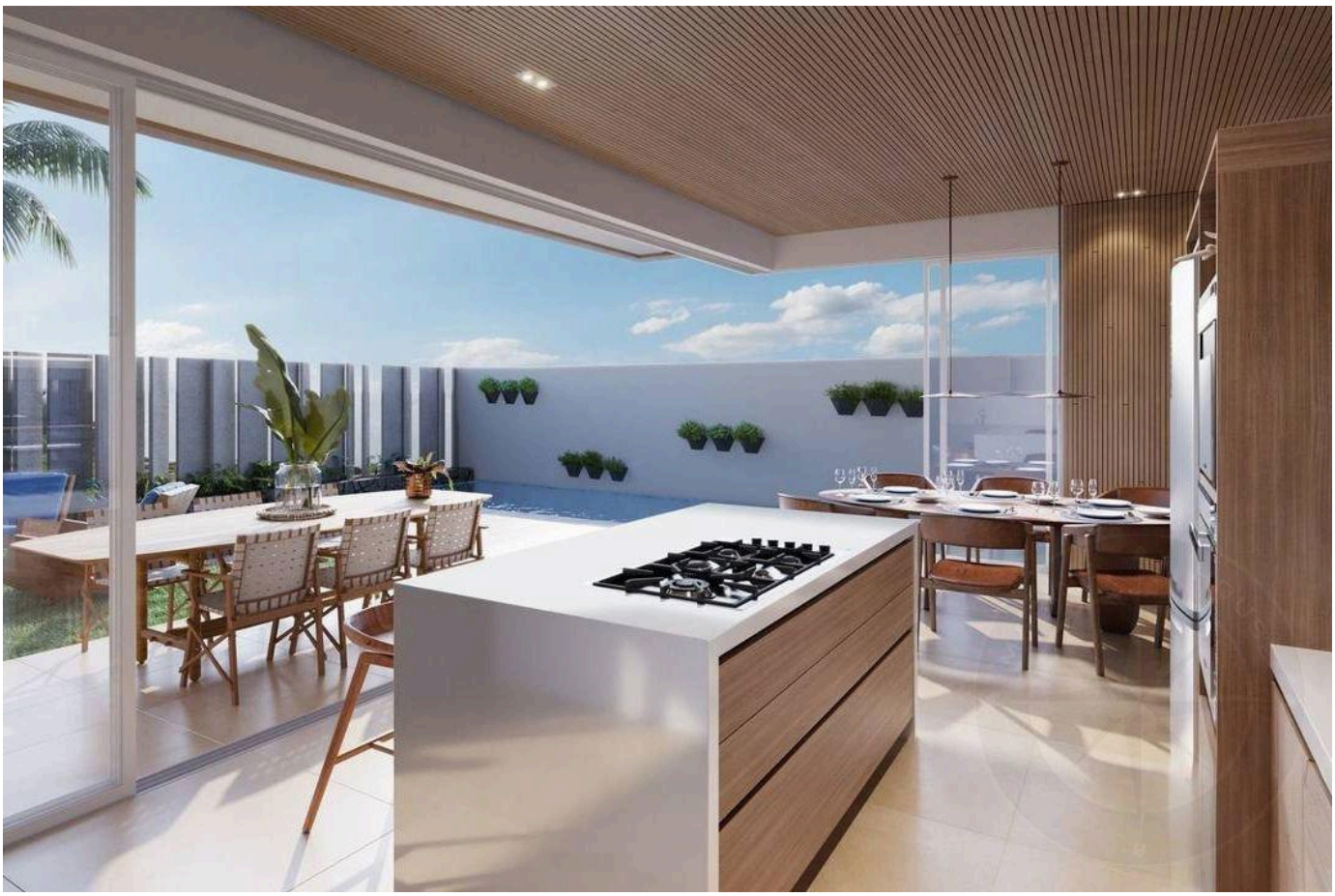

Prezzi e disponibilità soggetti a variazioni senza preavviso. Le informazioni contenute in questo documento possono contenere errori od omissioni e sono soggette a modifiche, vendita anticipata o ritiro dal mercato. Immagini puramente illustrative.



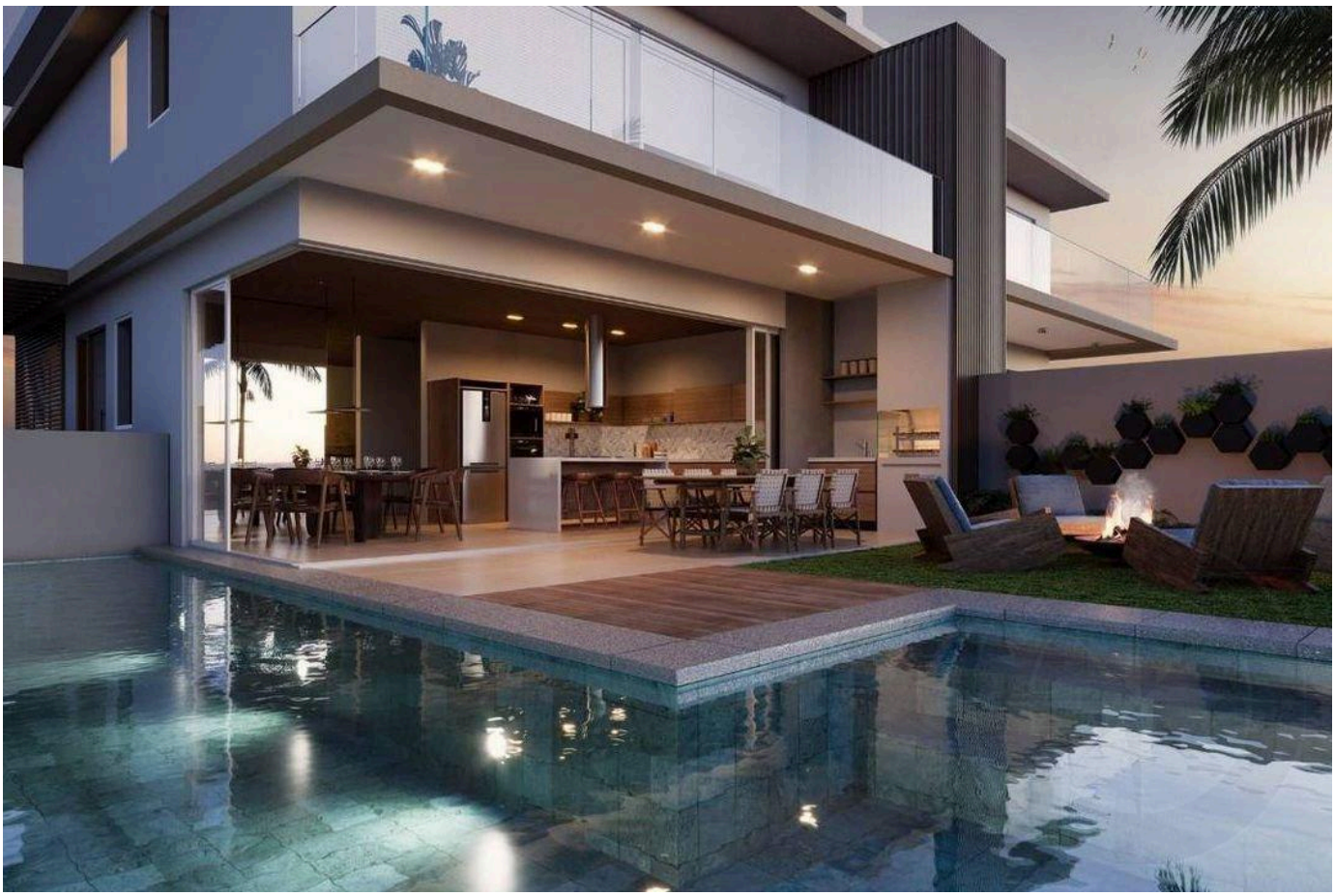

Prezzi e disponibilità soggetti a variazioni senza preavviso. Le informazioni contenute in questo documento possono contenere errori od omissioni e sono soggette a modifiche, vendita anticipata o ritiro dal mercato. Immagini puramente illustrative.



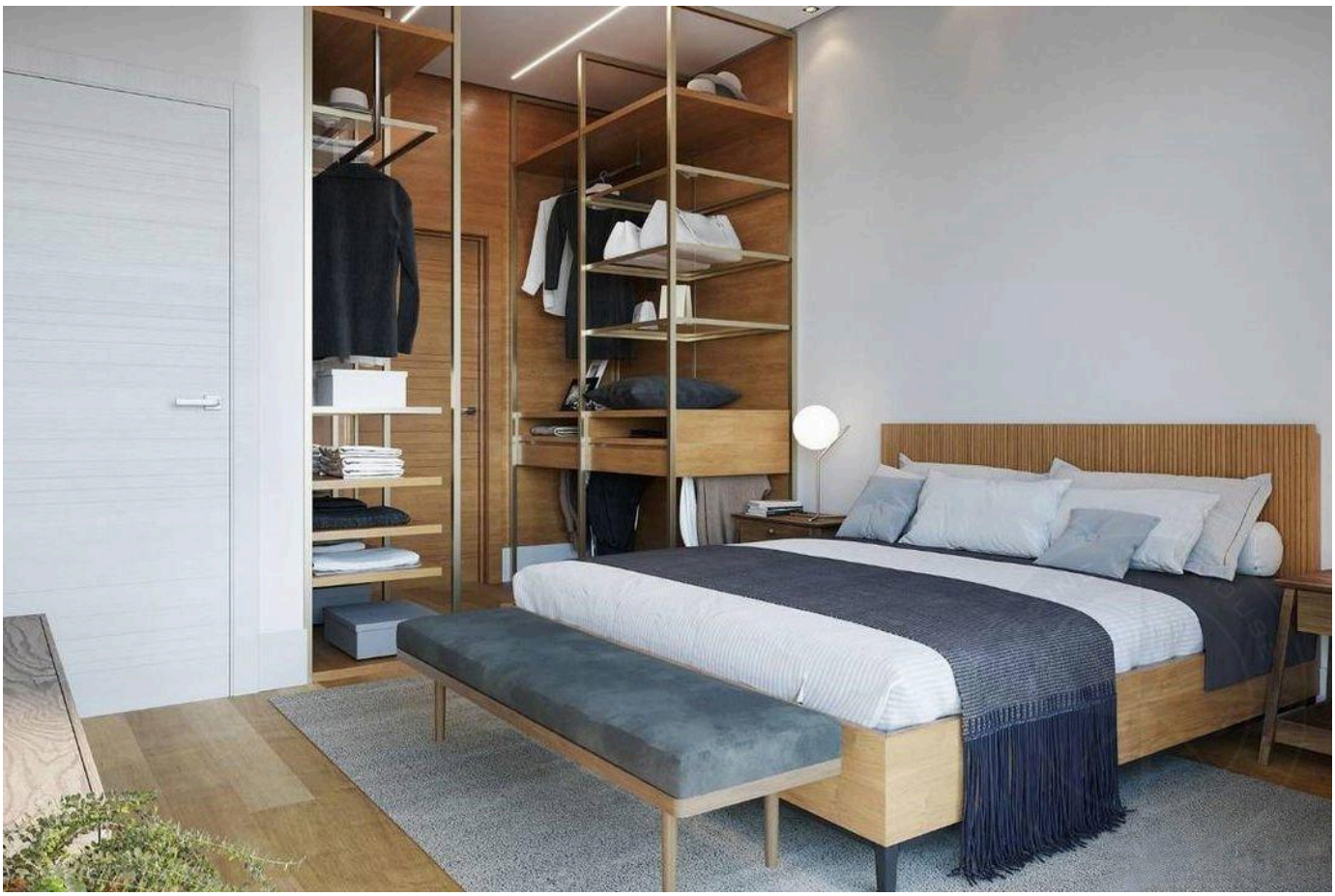

Prezzi e disponibilità soggetti a variazioni senza preavviso. Le informazioni contenute in questo documento possono contenere errori od omissioni e sono soggette a modifiche, vendita anticipata o ritiro dal mercato. Immagini puramente illustrative.





Prezzi e disponibilità soggetti a variazioni senza preavviso. Le informazioni contenute in questo documento possono contenere errori od omissioni e sono soggette a modifiche, vendita anticipata o ritiro dal mercato. Immagini puramente illustrative.





Prezzi e disponibilità soggetti a variazioni senza preavviso. Le informazioni contenute in questo documento possono contenere errori od omissioni e sono soggette a modifiche, vendita anticipata o ritiro dal mercato. Immagini puramente illustrative.





Prezzi e disponibilità soggetti a variazioni senza preavviso. Le informazioni contenute in questo documento possono contenere errori od omissioni e sono soggette a modifiche, vendita anticipata o ritiro dal mercato. Immagini puramente illustrative.

LUSSO E RAFFINATEZZA NELLA RIVIERA DE SÃO LOURENÇO.

Alexandre Rodrigues

CRECI 44468-J

+55 (13) 99628-7514

VEDI TUTTE LE FOTO →