CASA CON 3 DORMITORIOS, DE LOS CUALES 2 EN SUITE, Y 190 M² EN VENTA EN RIVIERA DE SÃO LOURENÇO

RIVIERA DE SÃO LOURENÇO · BERTIOGA

R$ 4.990.000 (US$ 835.846)



REF	DORMITORIOS	SUITES	PLAZAS	SUPERFICIE M²
ZY-6449	3	2	3	190

Cuota de condominio R$ 1.453/mes Impuesto predial (IPTU) R$ 578/año

Valores y disponibilidad sujetos a cambios sin previo aviso. La información de este documento está sujeta a errores, omisiones, modificaciones, venta previa o retiro del mercado. Imágenes meramente ilustrativas.

CASA CON 3 DORMITORIOS, DE LOS CUALES 2 EN SUITE, Y 190 M² EN VENTA EN RIVIERA DE SÃO LOURENÇO

Casa de alto nivel con 3 dormitorios, 2 de ellos en suite, desarrollada en 190 m² de superficie construida en un terreno de 455 m². La propiedad ofrece 3 plazas de garaje cubiertas y cuenta con un layout funcional que integra bienestar y confort, proporcionando un excelente aprovechamiento del espacio disponible para una familia que busca privacidad y calidad constructiva.

Ubicada en Riviera de São Lourenço, en Bertioga, la propiedad se inserta en un ambiente privilegiado con infraestructura completa, proximidad a hermosas playas y un alto nivel de calidad de vida. La región se destaca por su seguridad, comodidades y acceso facilitado a lo mejor que la costa paulista ofrece.

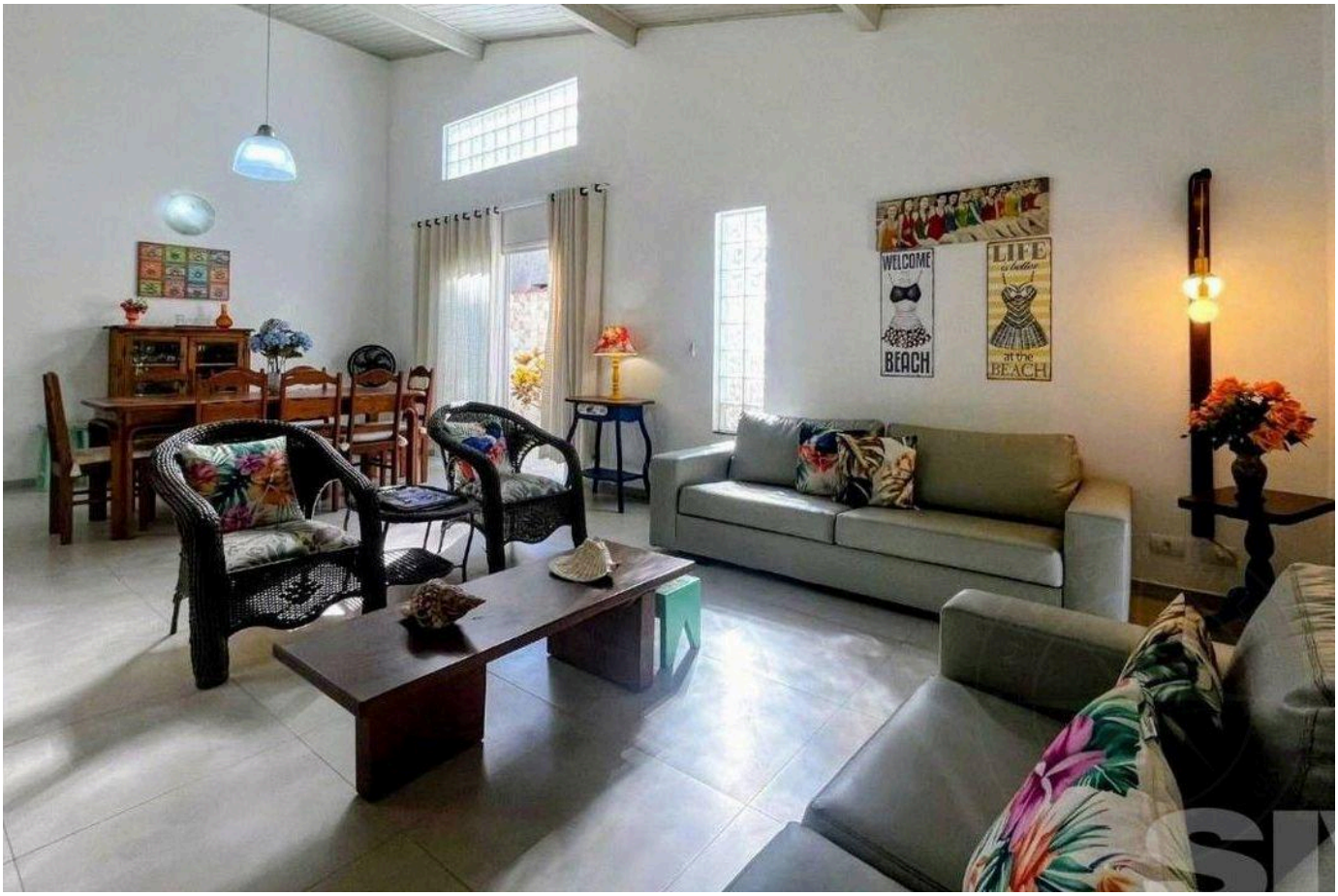

Valores y disponibilidad sujetos a cambios sin previo aviso. La información de este documento está sujeta a errores, omisiones, modificaciones, venta previa o retiro del mercado. Imágenes meramente ilustrativas.



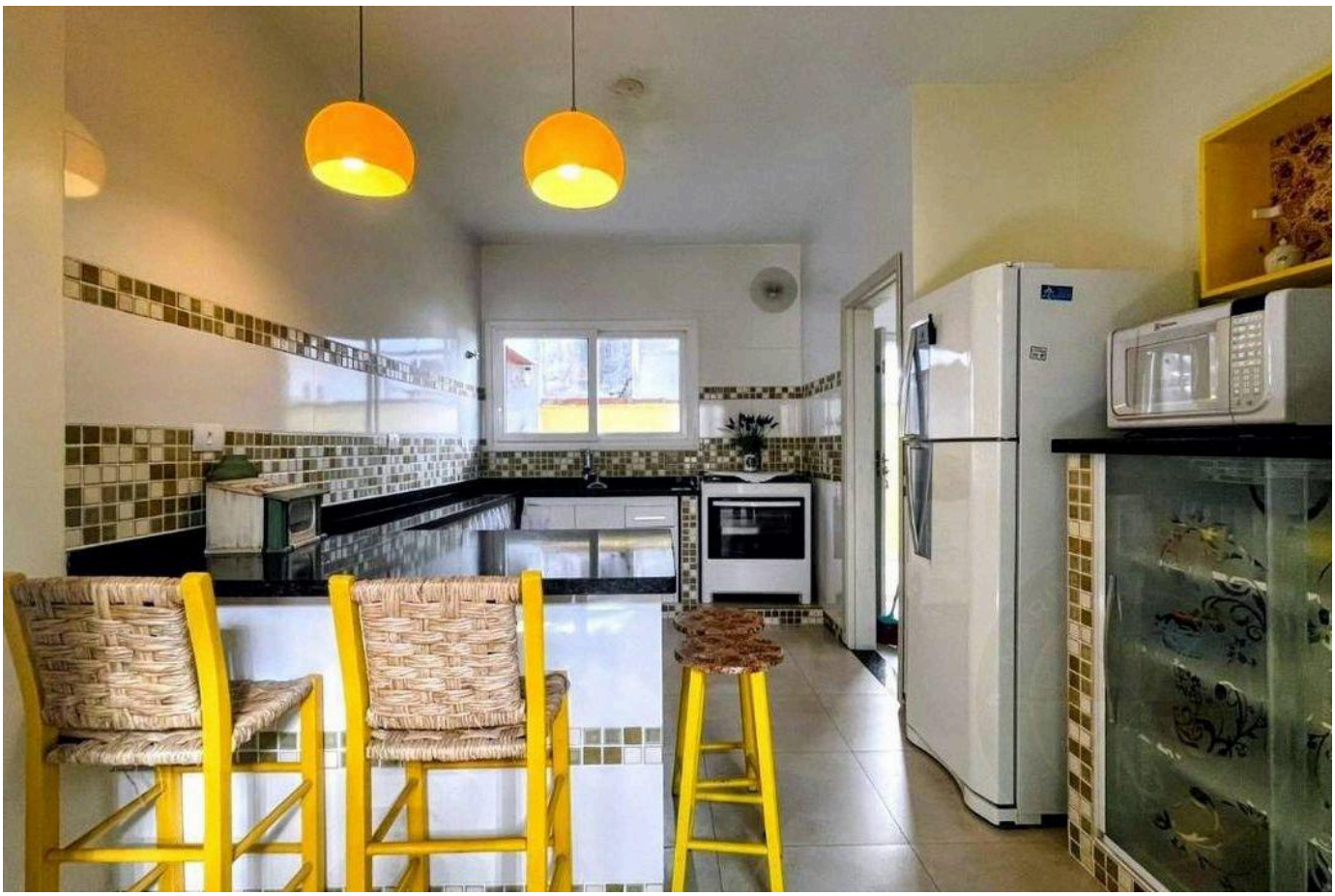

Valores y disponibilidad sujetos a cambios sin previo aviso. La información de este documento está sujeta a errores, omisiones, modificaciones, venta previa o retiro del mercado. Imágenes meramente ilustrativas.





Valores y disponibilidad sujetos a cambios sin previo aviso. La información de este documento está sujeta a errores, omisiones, modificaciones, venta previa o retiro del mercado. Imágenes meramente ilustrativas.

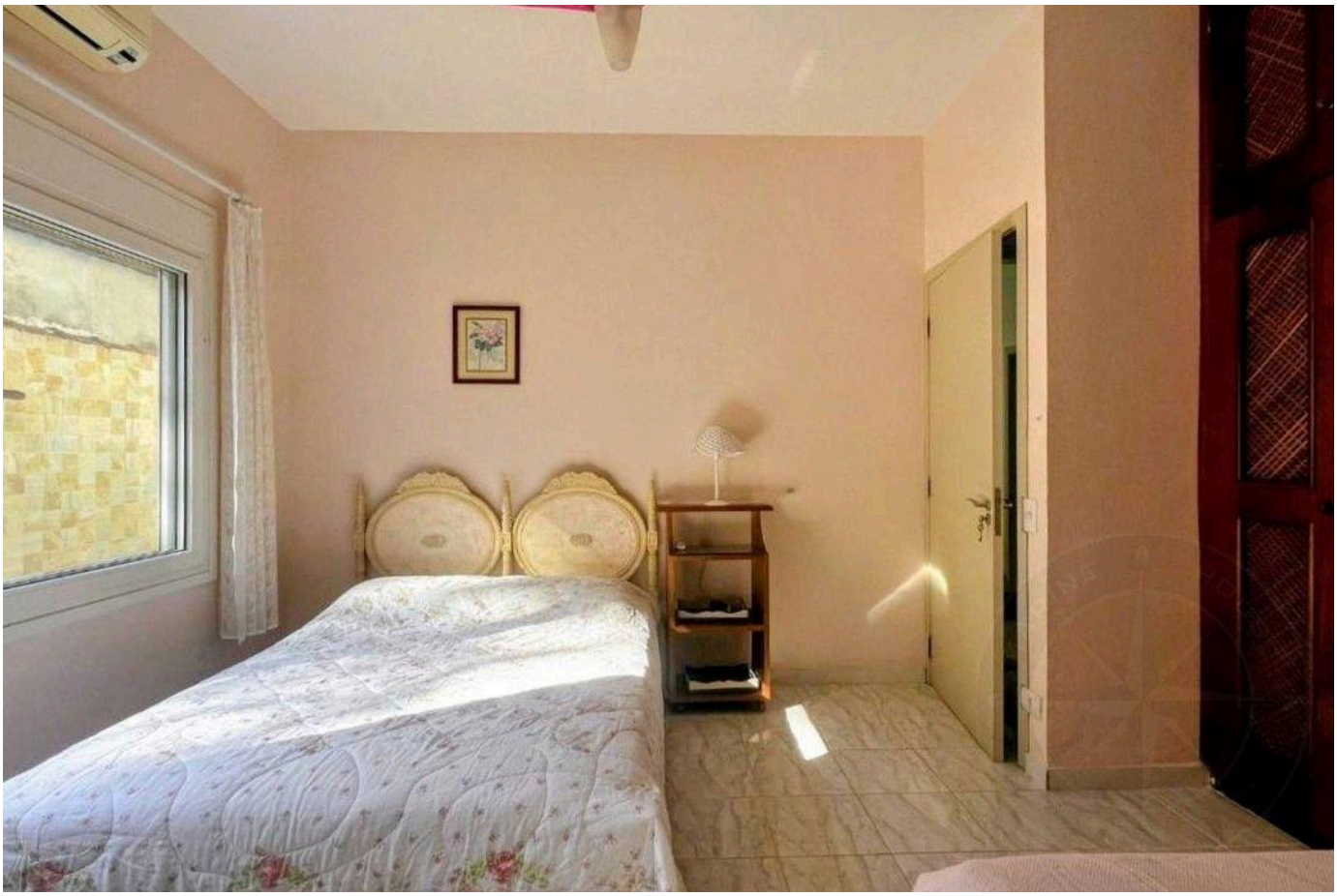



Valores y disponibilidad sujetos a cambios sin previo aviso. La información de este documento está sujeta a errores, omisiones, modificaciones, venta previa o retiro del mercado. Imágenes meramente ilustrativas.



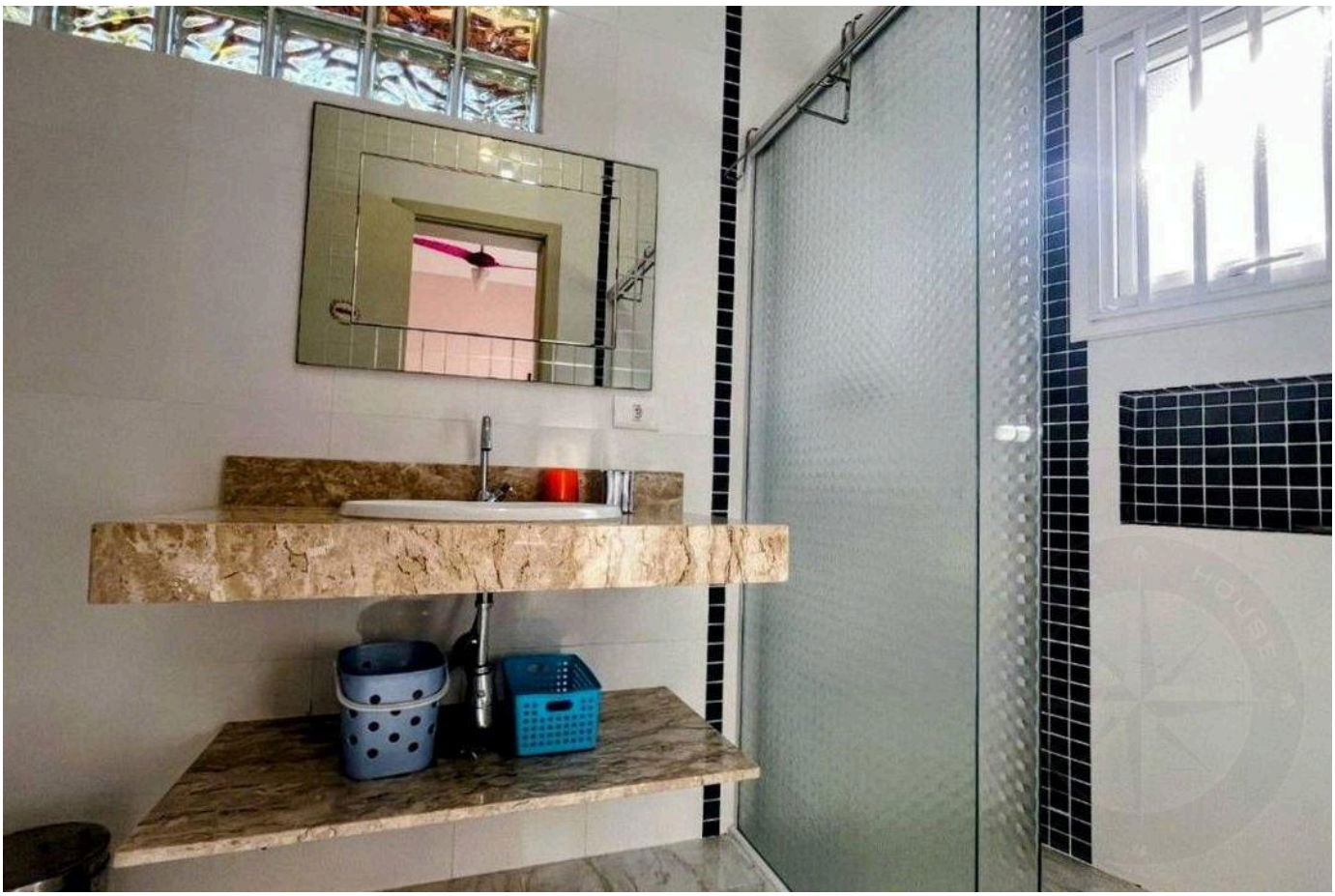

Valores y disponibilidad sujetos a cambios sin previo aviso. La información de este documento está sujeta a errores, omisiones, modificaciones, venta previa o retiro del mercado. Imágenes meramente ilustrativas.

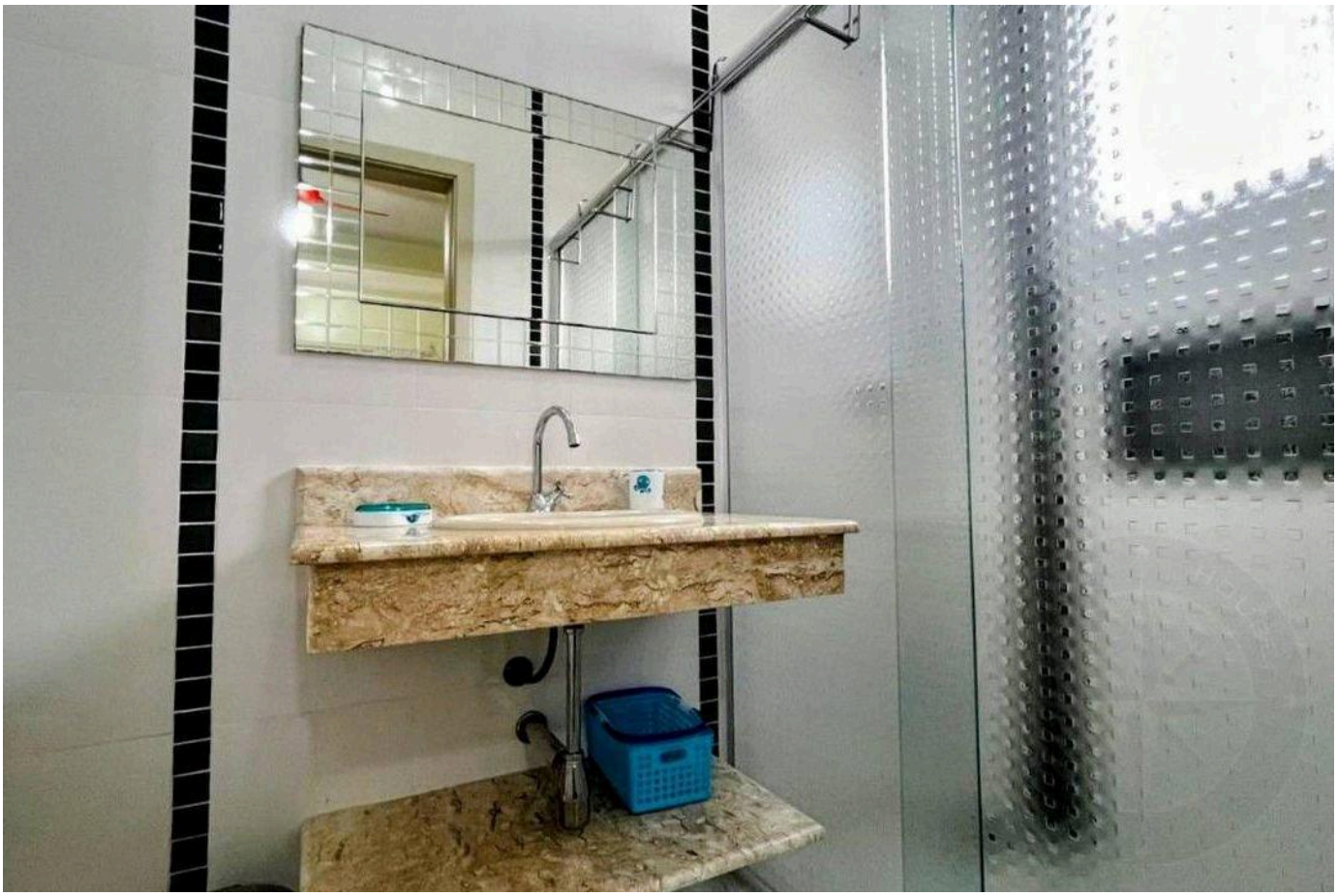



Valores y disponibilidad sujetos a cambios sin previo aviso. La información de este documento está sujeta a errores, omisiones, modificaciones, venta previa o retiro del mercado. Imágenes meramente ilustrativas.

ALTO ESTÁNDAR EN RIVIERA DE SÃO LOURENÇO.

Alexandre Rodrigues

CRECI 44468-J

+55 (13) 99628-7514

VER TODAS LAS FOTOS →

MARINEHOUSE.COM.BR