APARTAMENTO CON 3 SUITES Y 195 M² EN VENTA EN RIVIERA DE SÃO LOURENÇO

RIVIERA DE SÃO LOURENÇO · BERTIOGA

R$ 8.500.000 (US$ 1.423.786)



REF	DORMITORIOS	SUITES	PLAZAS	SUPERFICIE M²
ZY-6444	3	3	3	195

Cuota de condominio R$ 6.100/mes Impuesto predial (IPTU) R$ 920/año

Valores y disponibilidad sujetos a cambios sin previo aviso. La información de este documento está sujeta a errores, omisiones, modificaciones, venta previa o retiro del mercado. Imágenes meramente ilustrativas.

APARTAMENTO CON 3 SUITES Y 195 M² EN VENTA EN RIVIERA DE SÃO LOURENÇO

Apartamento de alto nivel con 3 dormitorios en suite distribuidos en 195,37 m² de superficie útil, ofreciendo confort y funcionalidad. La unidad cuenta con 3 plazas de garaje cubiertas en garaje subterráneo, garantizando seguridad y practicidad. El edificio de alto nivel dispone de infraestructura completa, incluyendo piscinas para adultos y niños, parrilla gourmet en las áreas comunes, salón de eventos, sala de juegos para adultos y servicio de playa, creando un ambiente perfecto para el ocio y entretenimiento familiar.

Ubicado en la Riviera de São Lourenço, en Bertioga, el inmueble se beneficia de un posicionamiento privilegiado con acceso directo a la playa, ofreciendo acceso inmediato al litoral y aprovechando lo mejor de la costa. La región es reconocida por su infraestructura completa, proximidad a hermosas playas y alto nivel de calidad de vida, consolidando esta dirección como uno de los destinos más buscados de la región.

CARACTERÍSTICAS DEL CONDOMINIO

- Parrilla en áreas comunes
- Garaje subterráneo
- Primera línea de playa
- Piscina para adultos
- Piscina infantil
- Salón de eventos
- Sala de juegos para adultos
- Servicio de playa



Valores y disponibilidad sujetos a cambios sin previo aviso. La información de este documento está sujeta a errores, omisiones, modificaciones, venta previa o retiro del mercado. Imágenes meramente ilustrativas.

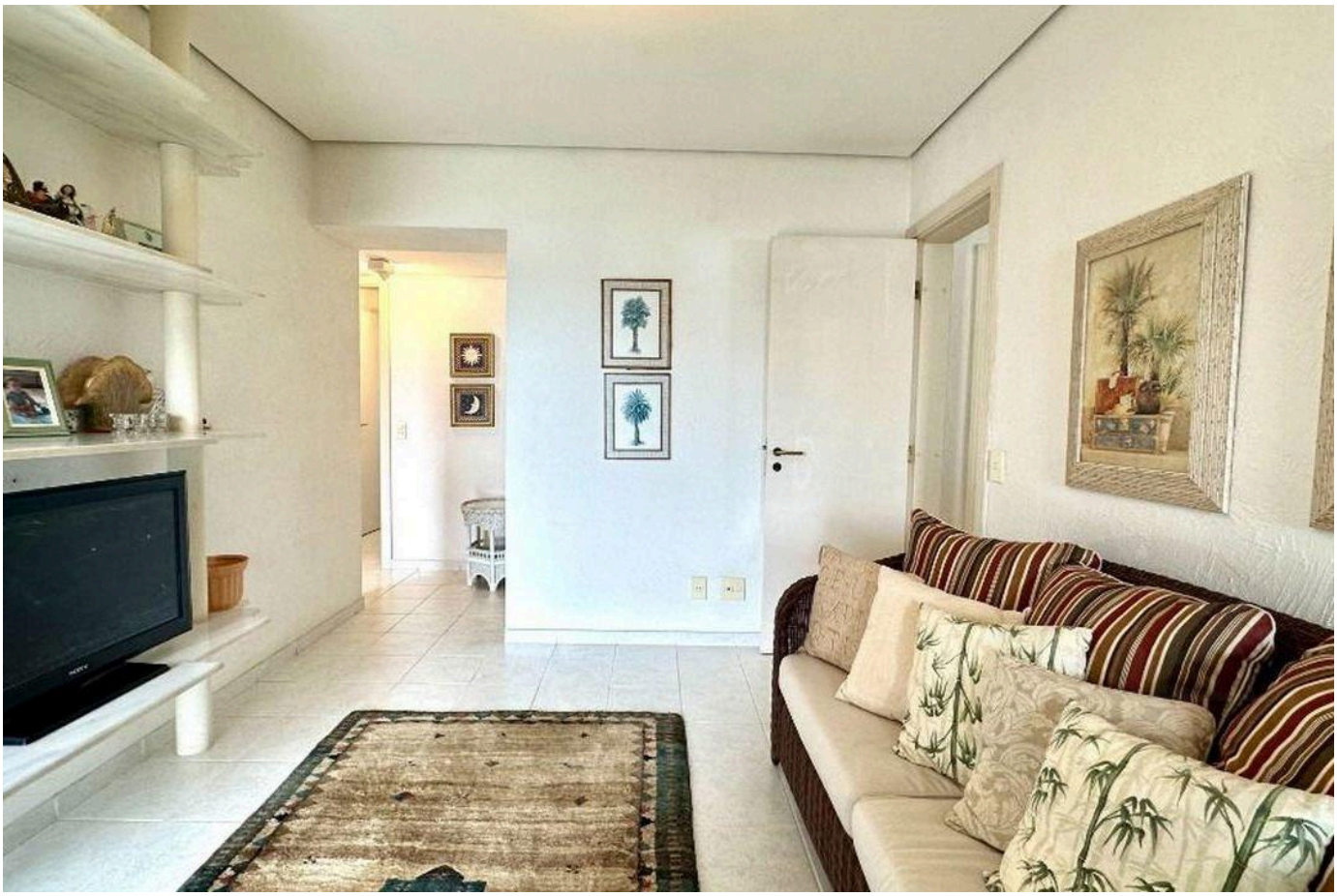

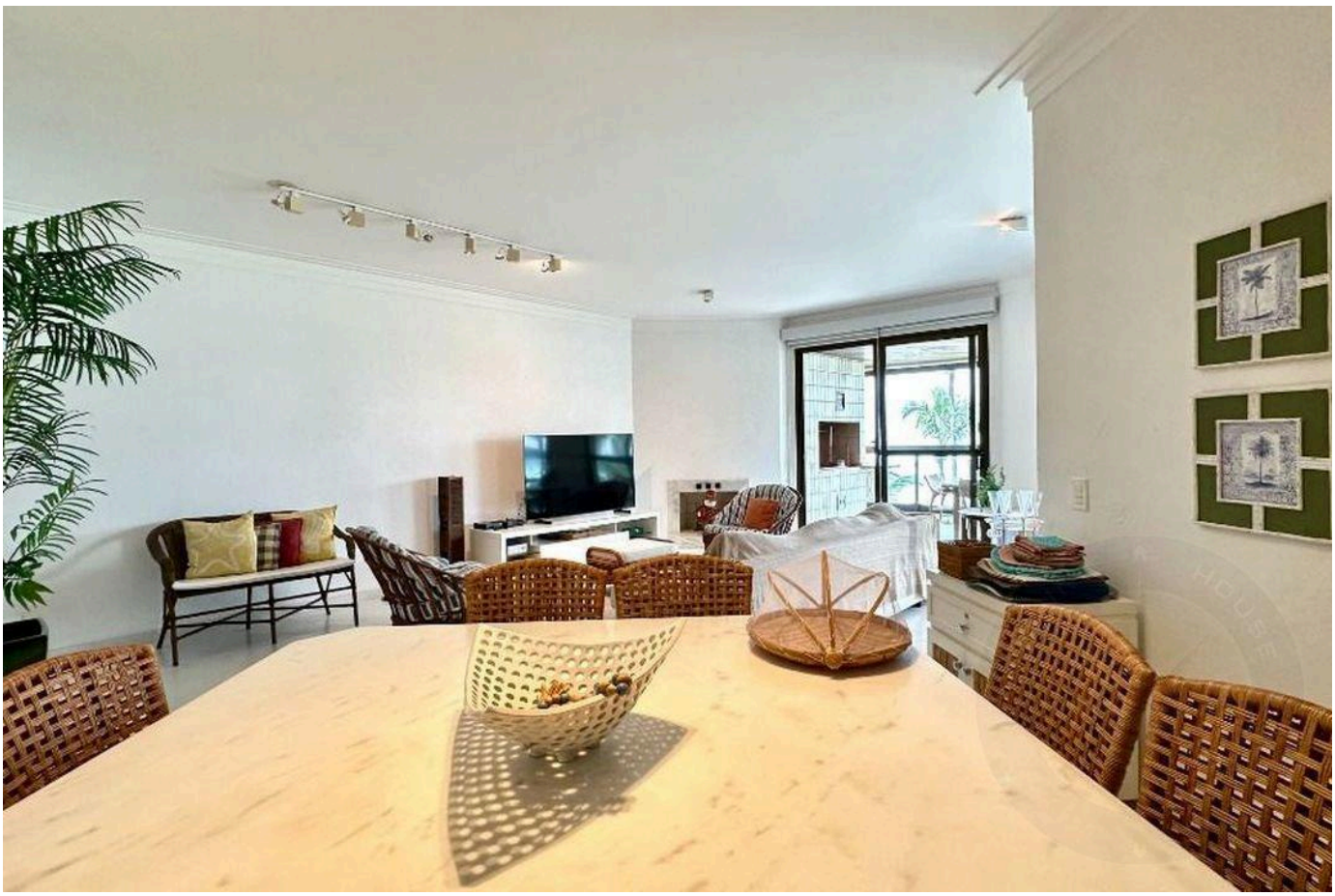

Valores y disponibilidad sujetos a cambios sin previo aviso. La información de este documento está sujeta a errores, omisiones, modificaciones, venta previa o retiro del mercado. Imágenes meramente ilustrativas.





Valores y disponibilidad sujetos a cambios sin previo aviso. La información de este documento está sujeta a errores, omisiones, modificaciones, venta previa o retiro del mercado. Imágenes meramente ilustrativas.





Valores y disponibilidad sujetos a cambios sin previo aviso. La información de este documento está sujeta a errores, omisiones, modificaciones, venta previa o retiro del mercado. Imágenes meramente ilustrativas.



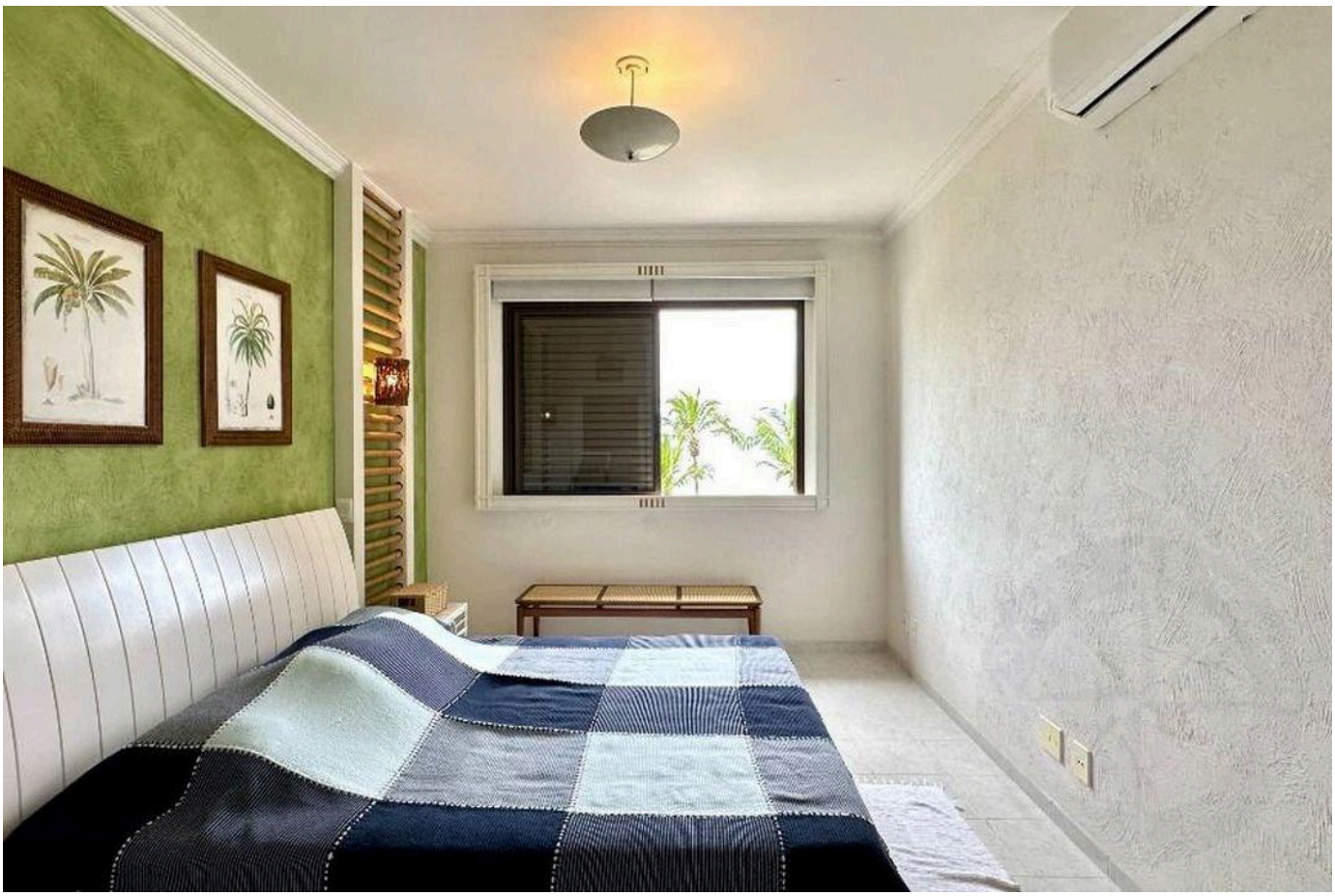

Valores y disponibilidad sujetos a cambios sin previo aviso. La información de este documento está sujeta a errores, omisiones, modificaciones, venta previa o retiro del mercado. Imágenes meramente ilustrativas.





Valores y disponibilidad sujetos a cambios sin previo aviso. La información de este documento está sujeta a errores, omisiones, modificaciones, venta previa o retiro del mercado. Imágenes meramente ilustrativas.

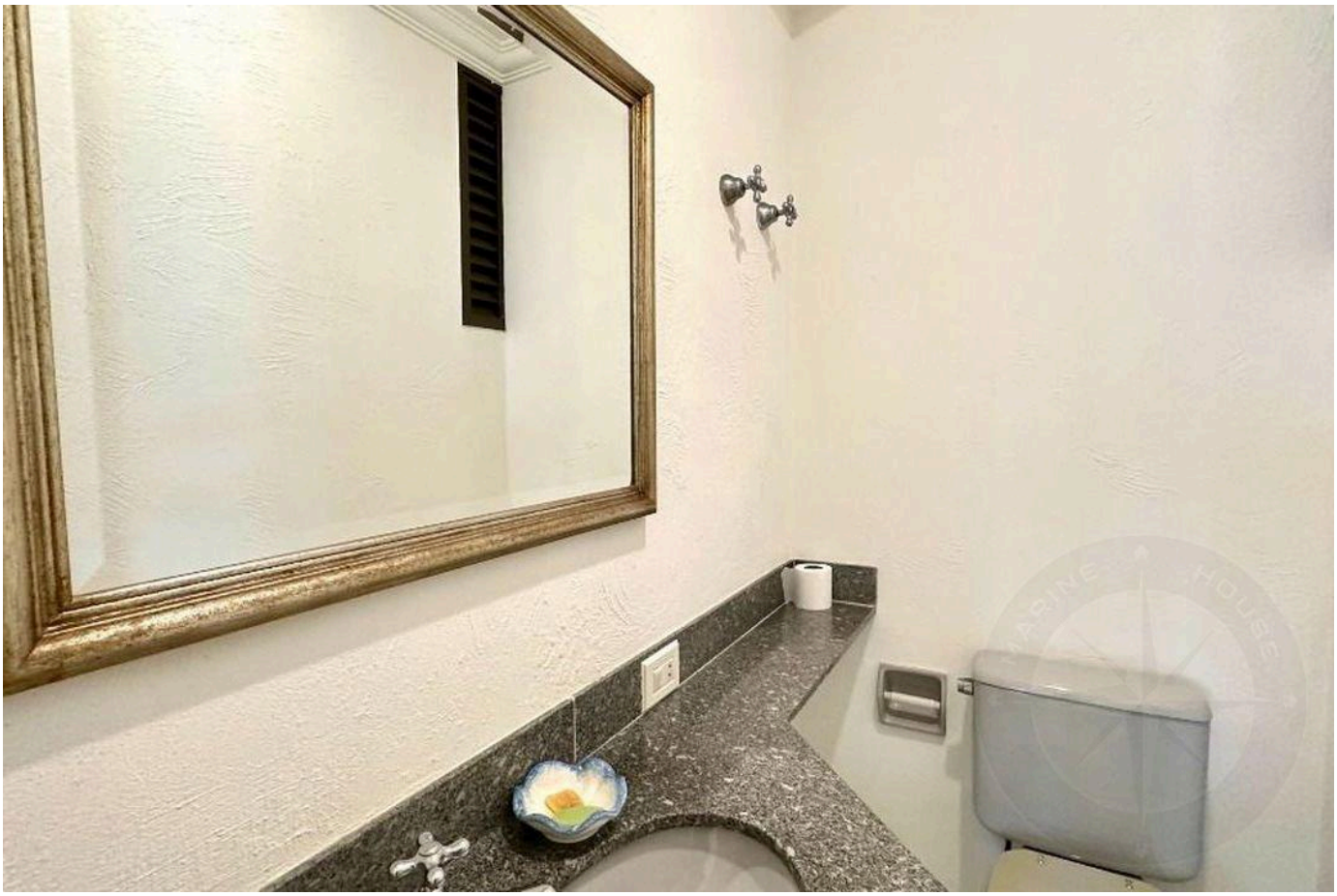

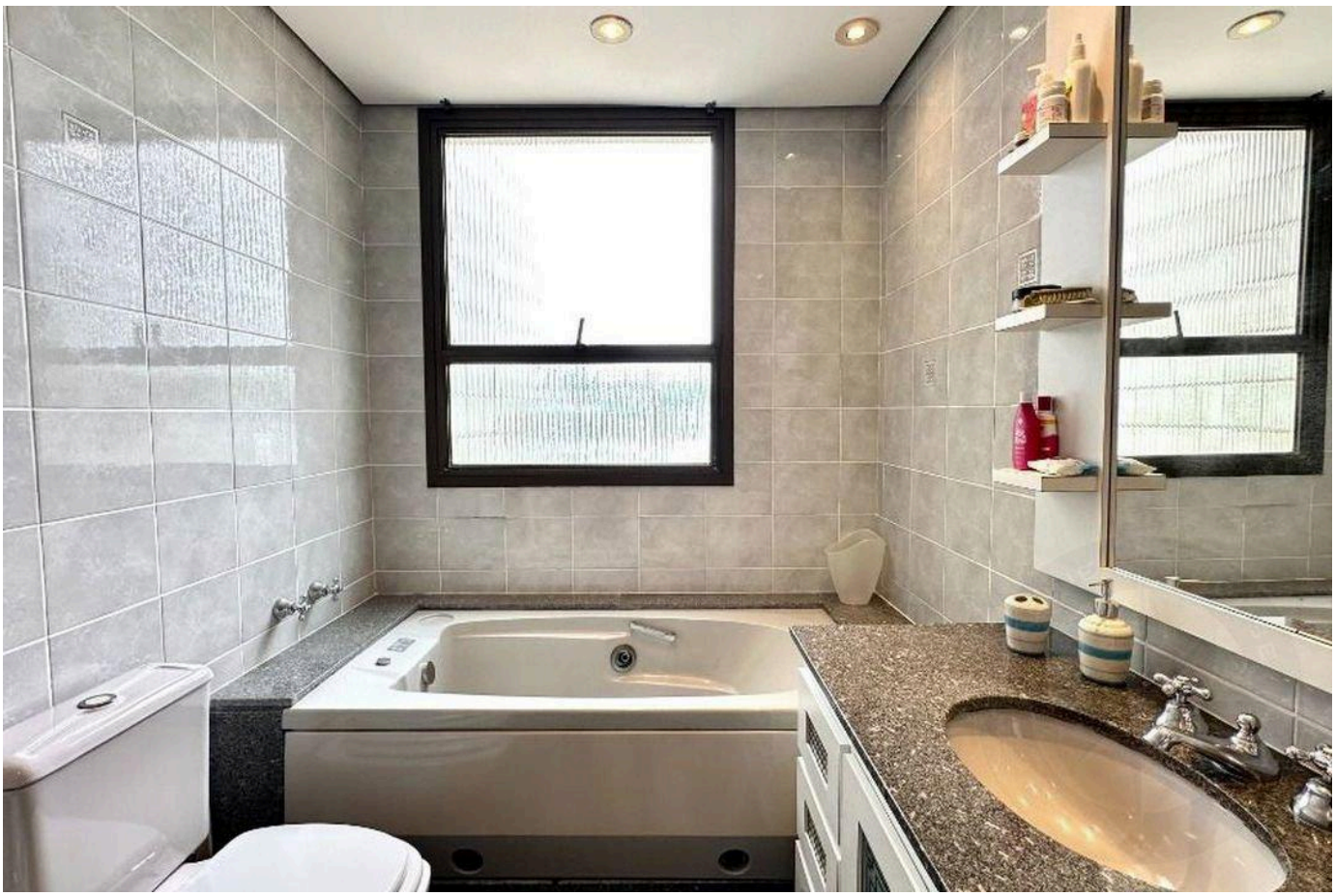

Valores y disponibilidad sujetos a cambios sin previo aviso. La información de este documento está sujeta a errores, omisiones, modificaciones, venta previa o retiro del mercado. Imágenes meramente ilustrativas.





Valores y disponibilidad sujetos a cambios sin previo aviso. La información de este documento está sujeta a errores, omisiones, modificaciones, venta previa o retiro del mercado. Imágenes meramente ilustrativas.





Valores y disponibilidad sujetos a cambios sin previo aviso. La información de este documento está sujeta a errores, omisiones, modificaciones, venta previa o retiro del mercado. Imágenes meramente ilustrativas.





Valores y disponibilidad sujetos a cambios sin previo aviso. La información de este documento está sujeta a errores, omisiones, modificaciones, venta previa o retiro del mercado. Imágenes meramente ilustrativas.

ALTO ESTÁNDAR EN RIVIERA DE SÃO LOURENÇO.

Alexandre Rodrigues

CRECI 44468-J

+55 (13) 99628-7514

VER TODAS LAS FOTOS →

MARINEHOUSE.COM.BR