APPARTAMENTO CON 3 CAMERE DA LETTO, DI CUI 1 SUITE, E 107 M² IN VENDITA NELLA RIVIERA DE SÃO LOURENÇO

RIVIERA DE SÃO LOURENÇO · BERTIOGA

R$ 3.600.000 (€ 553.361)

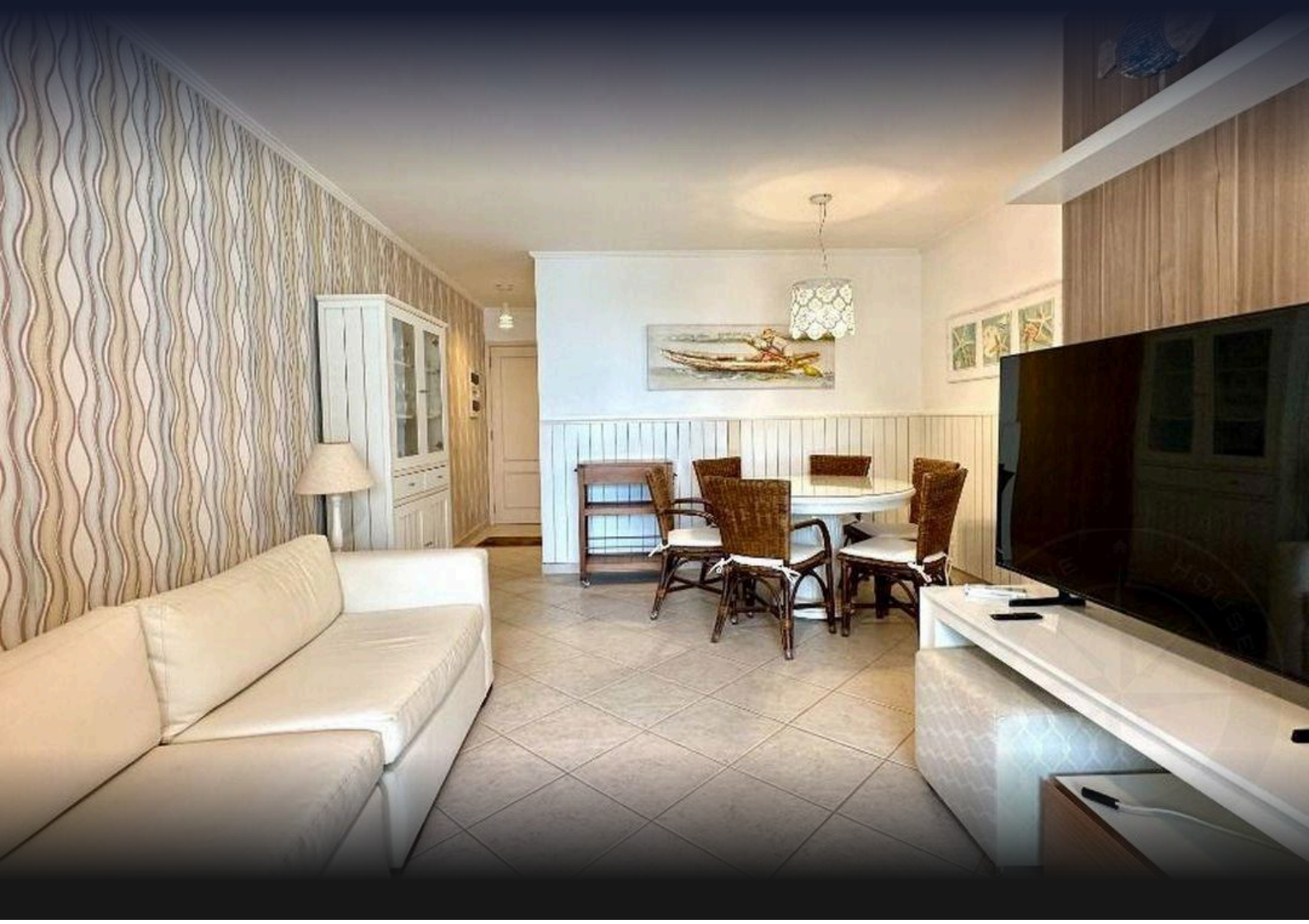

RIF.	CAMERE DA LETTO	SUITE	POSTI AUTO	SUPERFICIE M²
ZY-6443	3	1	2	107

Spese condominiali R$ 2.600/mese Imposta immobiliare (IPTU) R$ 497/anno

Prezzi e disponibilità soggetti a variazioni senza preavviso. Le informazioni contenute in questo documento possono contenere errori od omissioni e sono soggette a modifiche, vendita anticipata o ritiro dal mercato. Immagini puramente illustrative.

APPARTAMENTO CON 3 CAMERE DA LETTO, DI CUI 1 SUITE, E 107 M² IN VENDITA NELLA RIVIERA DE SÃO LOURENÇO

Sofisticato appartamento con 3 camere da letto, di cui 1 suite, sviluppato su 107 m² di superficie calpestabile. L'unità dispone di 2 posti auto coperti in garage interrato, garantendo sicurezza e praticità. Inserito in edificio di alto pregio, l'immobile fa parte di una proprietà dotata di infrastrutture complete per il tempo libero, incluse piscine per adulti e bambini, sauna umida, palestra attrezzata, sala eventi, sala di giochi per adulti, angolo birra alla spina nelle aree comuni, barbecue nelle aree comuni, campi da tennis e calcio, parco giochi e servizio di spiaggia.

Situato a Riviera de São Lourenço, a Bertioga, l'appartamento beneficia dell'infrastruttura completa del condominio, della vicinanza a splendide spiagge e dell'elevato standard di qualità della vita che caratterizza la zona. La proprietà è ideale per chi ricerca una dimora in un ambiente sicuro, con una vasta gamma di attività ricreative e servizi per tutta la famiglia.

CARATTERISTICHE DEL CONDOMINIO

- Palestra attrezzata
- Birra alla spina nelle aree comuni
- Barbecue nelle aree comuni
- Garage interrato
- Area ricreativa del Módulo
- Piscina per adulti
- Piscina per bambini
- Parco giochi
- Campo da beach soccer
- Campo da tennis
- Sala eventi
- Sala giochi per adulti
- Sauna umida
- Servizio spiaggia



Prezzi e disponibilità soggetti a variazioni senza preavviso. Le informazioni contenute in questo documento possono contenere errori od omissioni e sono soggette a modifiche, vendita anticipata o ritiro dal mercato. Immagini puramente illustrative.





Prezzi e disponibilità soggetti a variazioni senza preavviso. Le informazioni contenute in questo documento possono contenere errori od omissioni e sono soggette a modifiche, vendita anticipata o ritiro dal mercato. Immagini puramente illustrative.



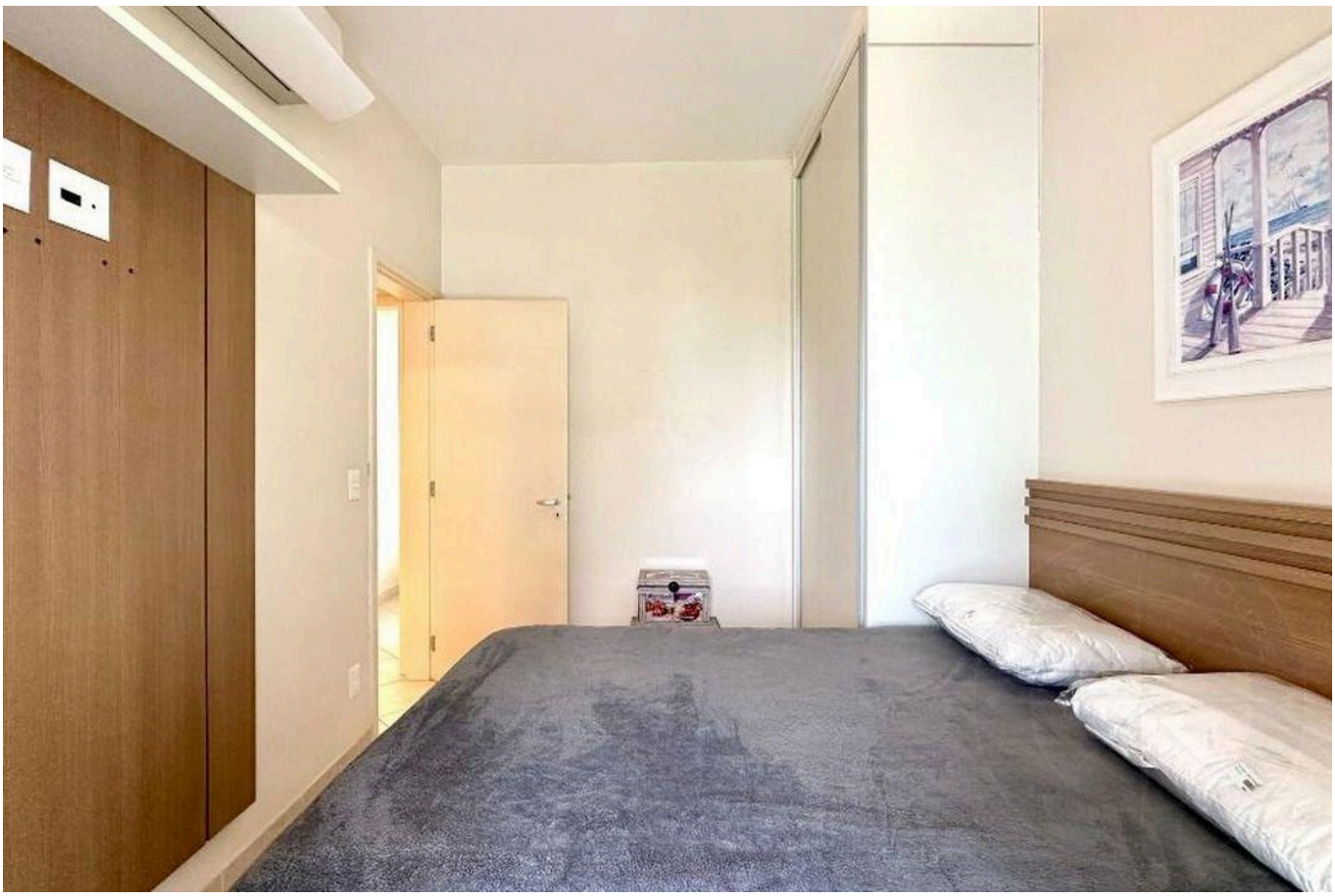

Prezzi e disponibilità soggetti a variazioni senza preavviso. Le informazioni contenute in questo documento possono contenere errori od omissioni e sono soggette a modifiche, vendita anticipata o ritiro dal mercato. Immagini puramente illustrative.





Prezzi e disponibilità soggetti a variazioni senza preavviso. Le informazioni contenute in questo documento possono contenere errori od omissioni e sono soggette a modifiche, vendita anticipata o ritiro dal mercato. Immagini puramente illustrative.



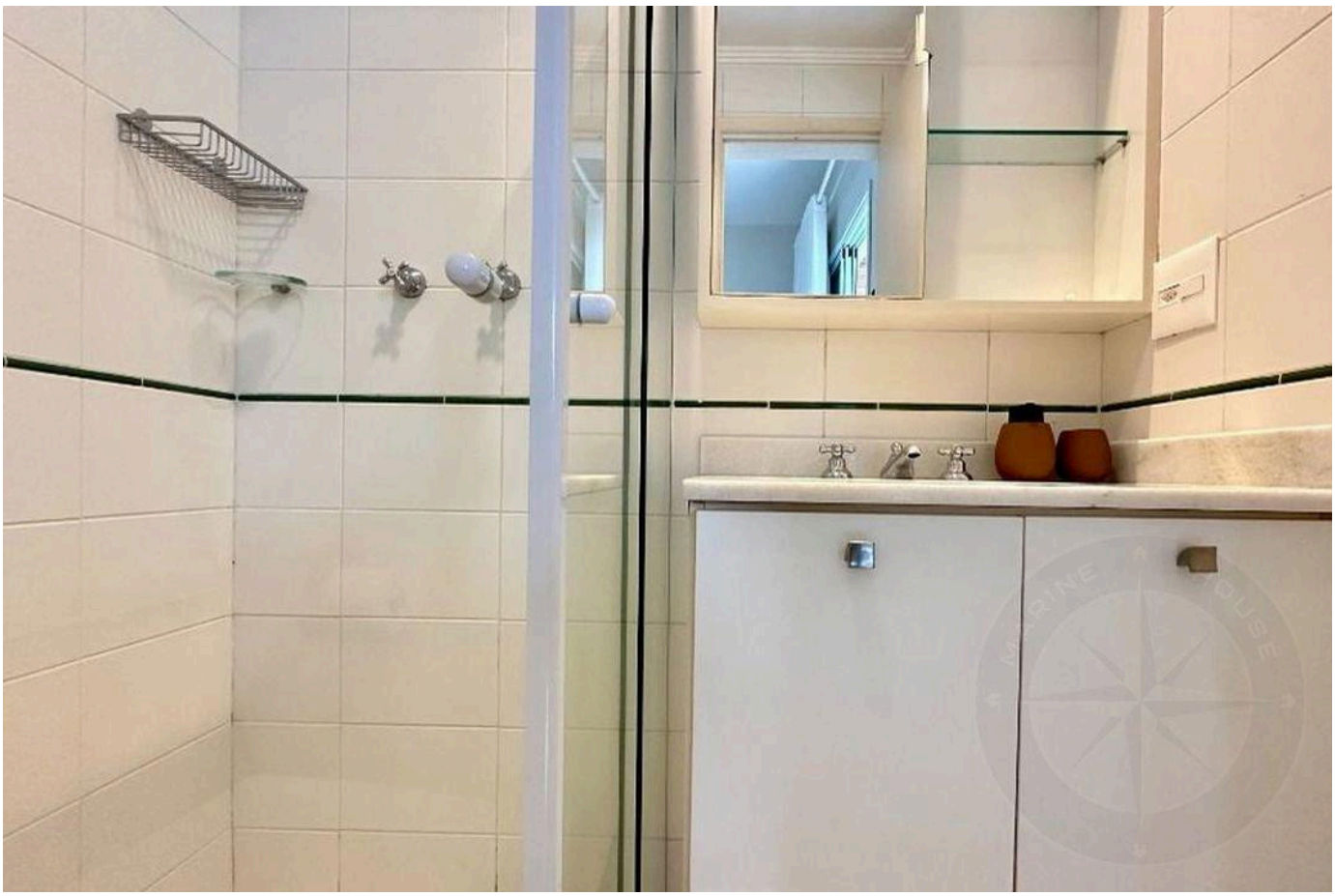

Prezzi e disponibilità soggetti a variazioni senza preavviso. Le informazioni contenute in questo documento possono contenere errori od omissioni e sono soggette a modifiche, vendita anticipata o ritiro dal mercato. Immagini puramente illustrative.



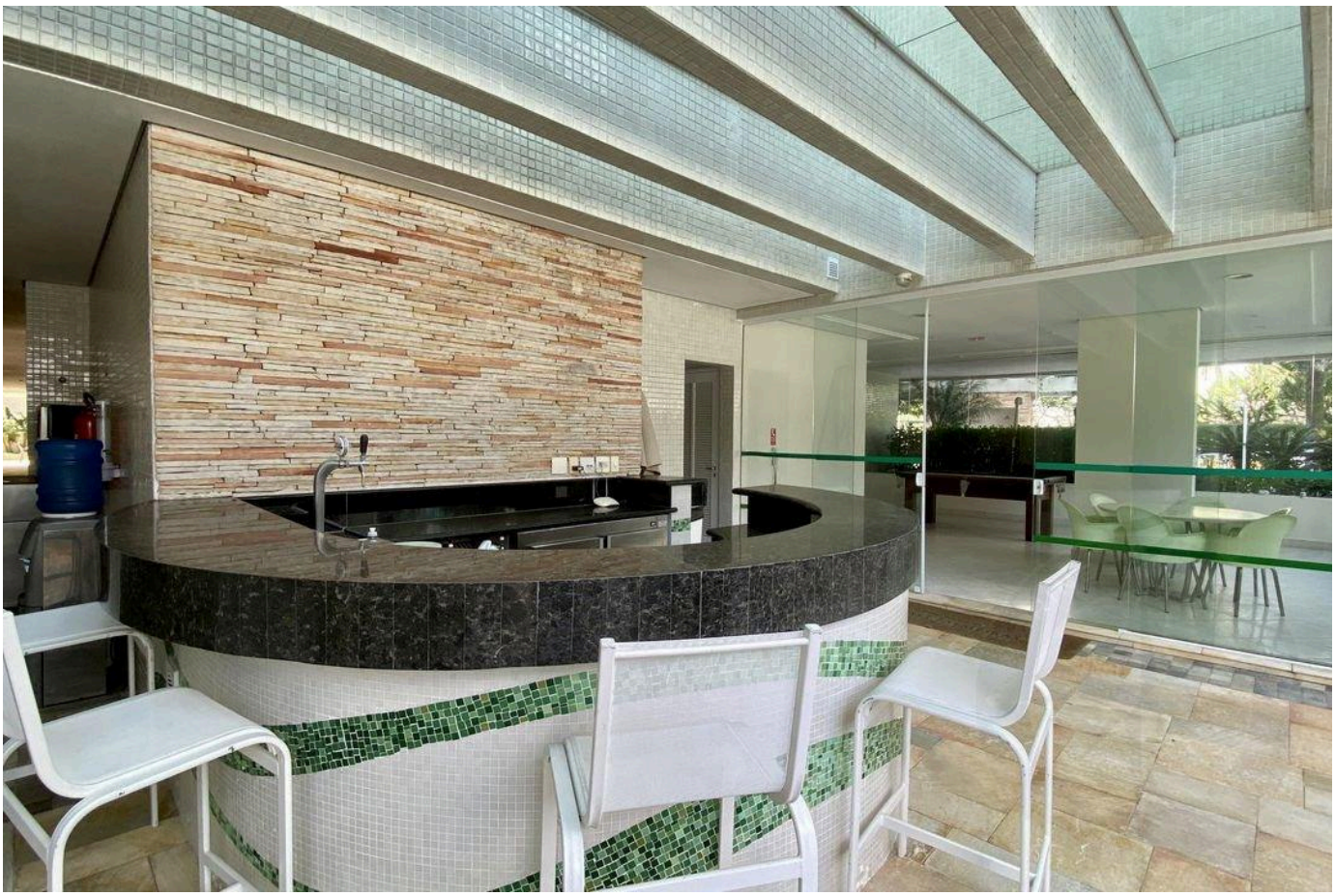

Prezzi e disponibilità soggetti a variazioni senza preavviso. Le informazioni contenute in questo documento possono contenere errori od omissioni e sono soggette a modifiche, vendita anticipata o ritiro dal mercato. Immagini puramente illustrative.





Prezzi e disponibilità soggetti a variazioni senza preavviso. Le informazioni contenute in questo documento possono contenere errori od omissioni e sono soggette a modifiche, vendita anticipata o ritiro dal mercato. Immagini puramente illustrative.





Prezzi e disponibilità soggetti a variazioni senza preavviso. Le informazioni contenute in questo documento possono contenere errori od omissioni e sono soggette a modifiche, vendita anticipata o ritiro dal mercato. Immagini puramente illustrative.





Prezzi e disponibilità soggetti a variazioni senza preavviso. Le informazioni contenute in questo documento possono contenere errori od omissioni e sono soggette a modifiche, vendita anticipata o ritiro dal mercato. Immagini puramente illustrative.





Prezzi e disponibilità soggetti a variazioni senza preavviso. Le informazioni contenute in questo documento possono contenere errori od omissioni e sono soggette a modifiche, vendita anticipata o ritiro dal mercato. Immagini puramente illustrative.

LUSSO E RAFFINATEZZA NELLA RIVIERA DE SÃO LOURENÇO.

Alexandre Rodrigues

CRECI 44468-J

+55 (13) 99628-7514

VEDI TUTTE LE FOTO →