VILLÁGIO CON 1 SUITE Y 54 M² EN VENTA EN RIVIERA DE SÃO LOURENÇO

RIVIERA DE SÃO LOURENÇO · BERTIOGA

R$ 850.000 (US$ 142.379)



REF	DORMITORIOS	SUITES	PLAZAS	SUPERFICIE M²
ZY-6442	1	1	1	54

Cuota de condominio R$ 950/mes Impuesto predial (IPTU) R$ 126/año

Valores y disponibilidad sujetos a cambios sin previo aviso. La información de este documento está sujeta a errores, omisiones, modificaciones, venta previa o retiro del mercado. Imágenes meramente ilustrativas.

VILLÁGIO CON 1 SUITE Y 54 M² EN VENTA EN RIVIERA DE SÃO LOURENÇO

Apartamento cuidadosamente distribuido en 54 m² de superficie útil, que ofrece confort funcional y bien organizado, con 1 plaza de garaje cubierto. El edificio de alto nivel proporciona infraestructura completa a los residentes, incluyendo piscina para adultos, piscina infantil, parrilla gourmet en las áreas comunes, salón de eventos, sala de juegos para adultos y servicio de playa, garantizando excelente calidad de vida todos los días.

Ubicado en la Riviera de São Lourenço, en Bertioga, este inmueble forma parte de un emprendimiento reconocido, destacado por su infraestructura completa, proximidad a hermosas playas y alto nivel de calidad de vida. El Villágio ofrece a los propietarios acceso directo a los servicios de playa y una comunidad exclusiva, ideal para quienes buscan comodidad y entretenimiento integrados.

CARACTERÍSTICAS DEL CONDOMINIO

- Parrilla en áreas comunes
- Piscina para adultos
- Piscina infantil
- Salón de eventos
- Sala de juegos para adultos
- Servicio de playa



Valores y disponibilidad sujetos a cambios sin previo aviso. La información de este documento está sujeta a errores, omisiones, modificaciones, venta previa o retiro del mercado. Imágenes meramente ilustrativas.

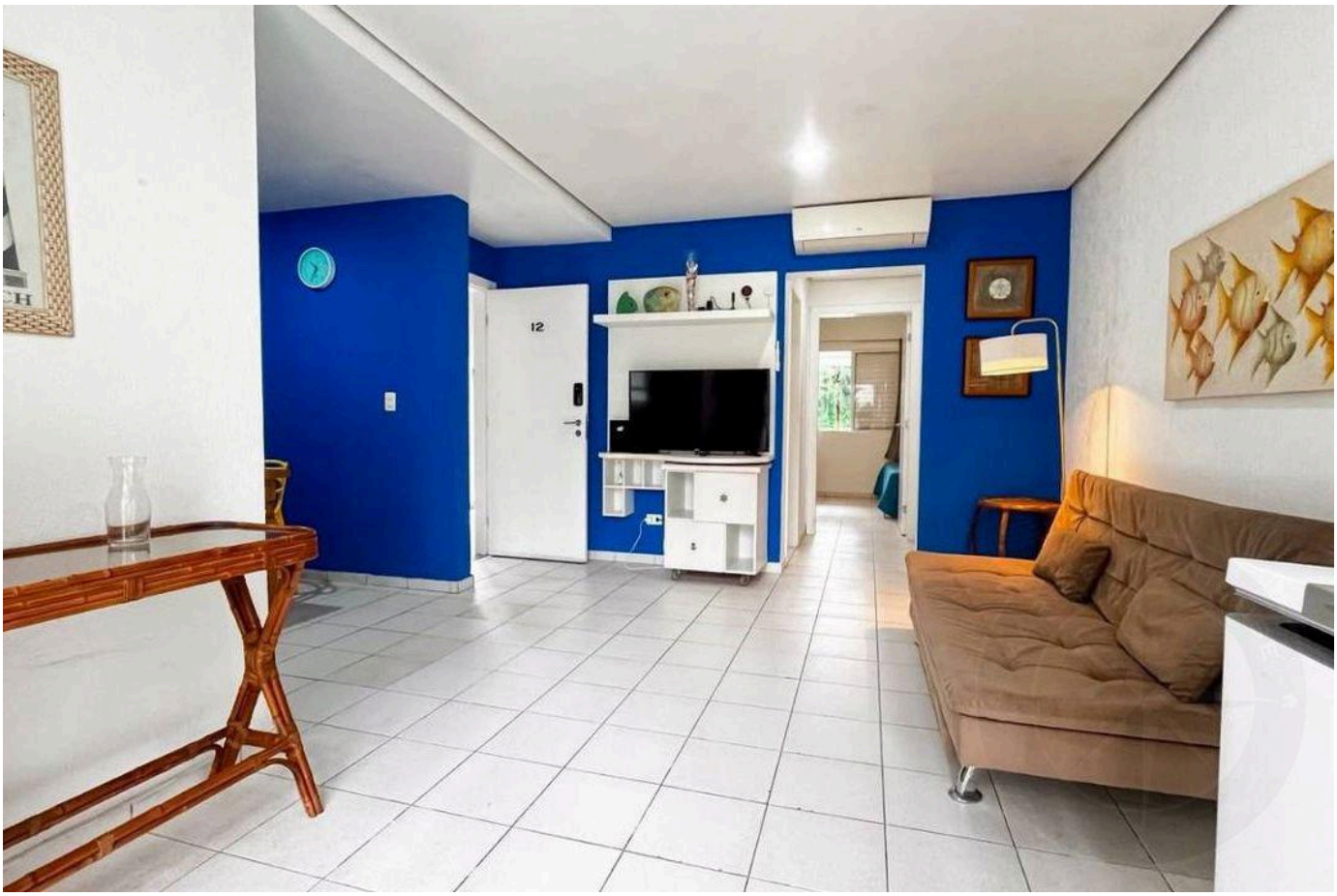



Valores y disponibilidad sujetos a cambios sin previo aviso. La información de este documento está sujeta a errores, omisiones, modificaciones, venta previa o retiro del mercado. Imágenes meramente ilustrativas.

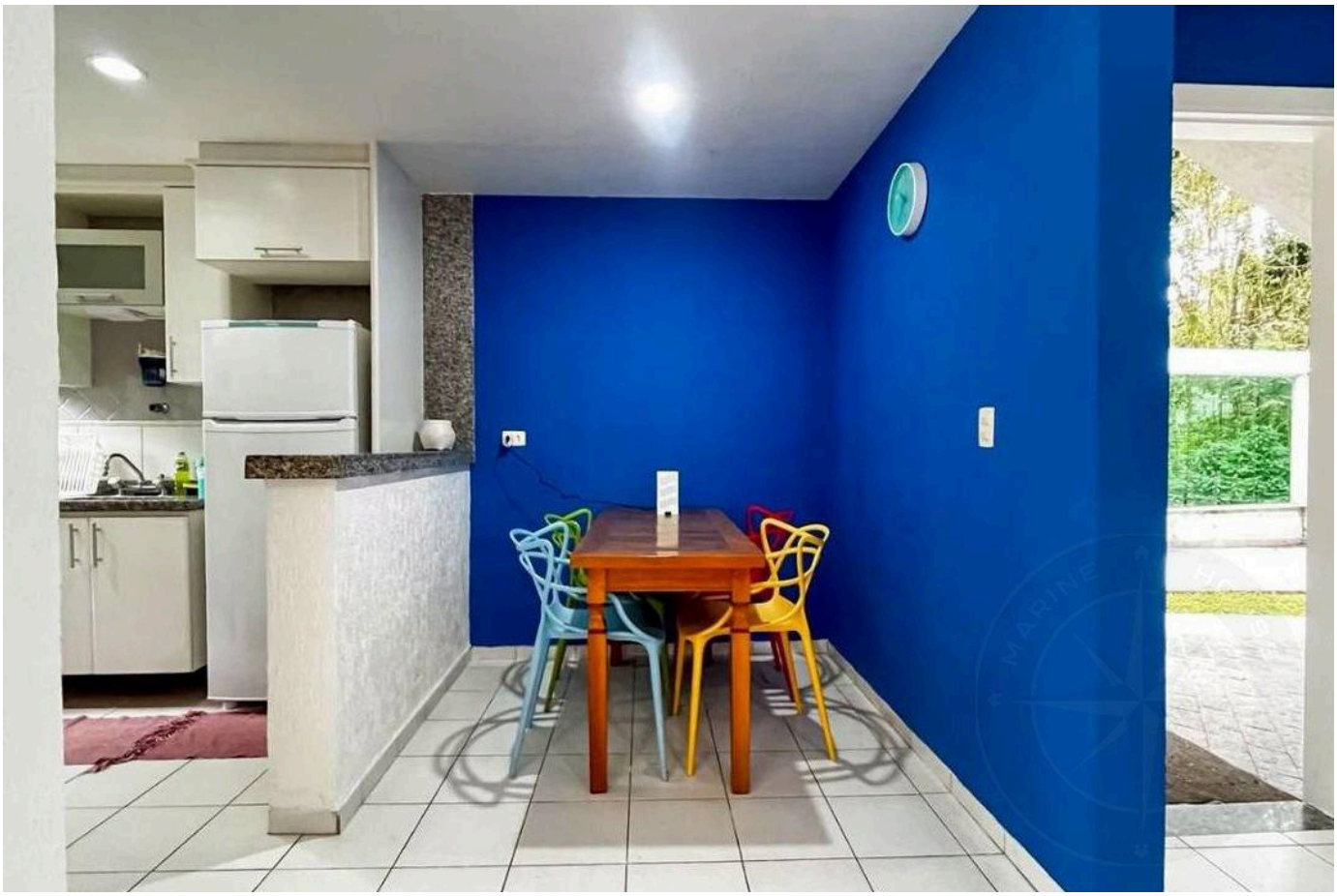



Valores y disponibilidad sujetos a cambios sin previo aviso. La información de este documento está sujeta a errores, omisiones, modificaciones, venta previa o retiro del mercado. Imágenes meramente ilustrativas.





Valores y disponibilidad sujetos a cambios sin previo aviso. La información de este documento está sujeta a errores, omisiones, modificaciones, venta previa o retiro del mercado. Imágenes meramente ilustrativas.





Valores y disponibilidad sujetos a cambios sin previo aviso. La información de este documento está sujeta a errores, omisiones, modificaciones, venta previa o retiro del mercado. Imágenes meramente ilustrativas.



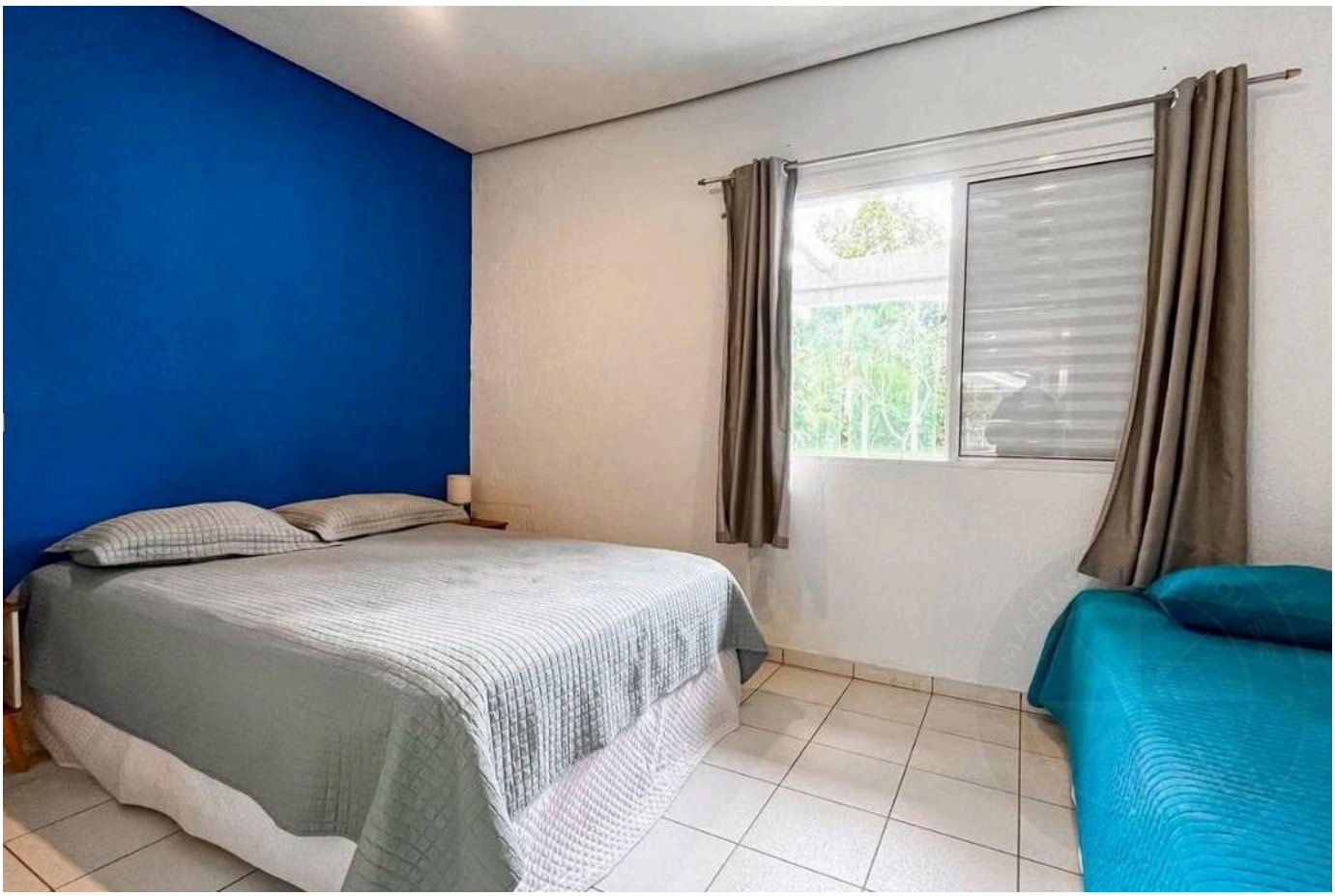

Valores y disponibilidad sujetos a cambios sin previo aviso. La información de este documento está sujeta a errores, omisiones, modificaciones, venta previa o retiro del mercado. Imágenes meramente ilustrativas.

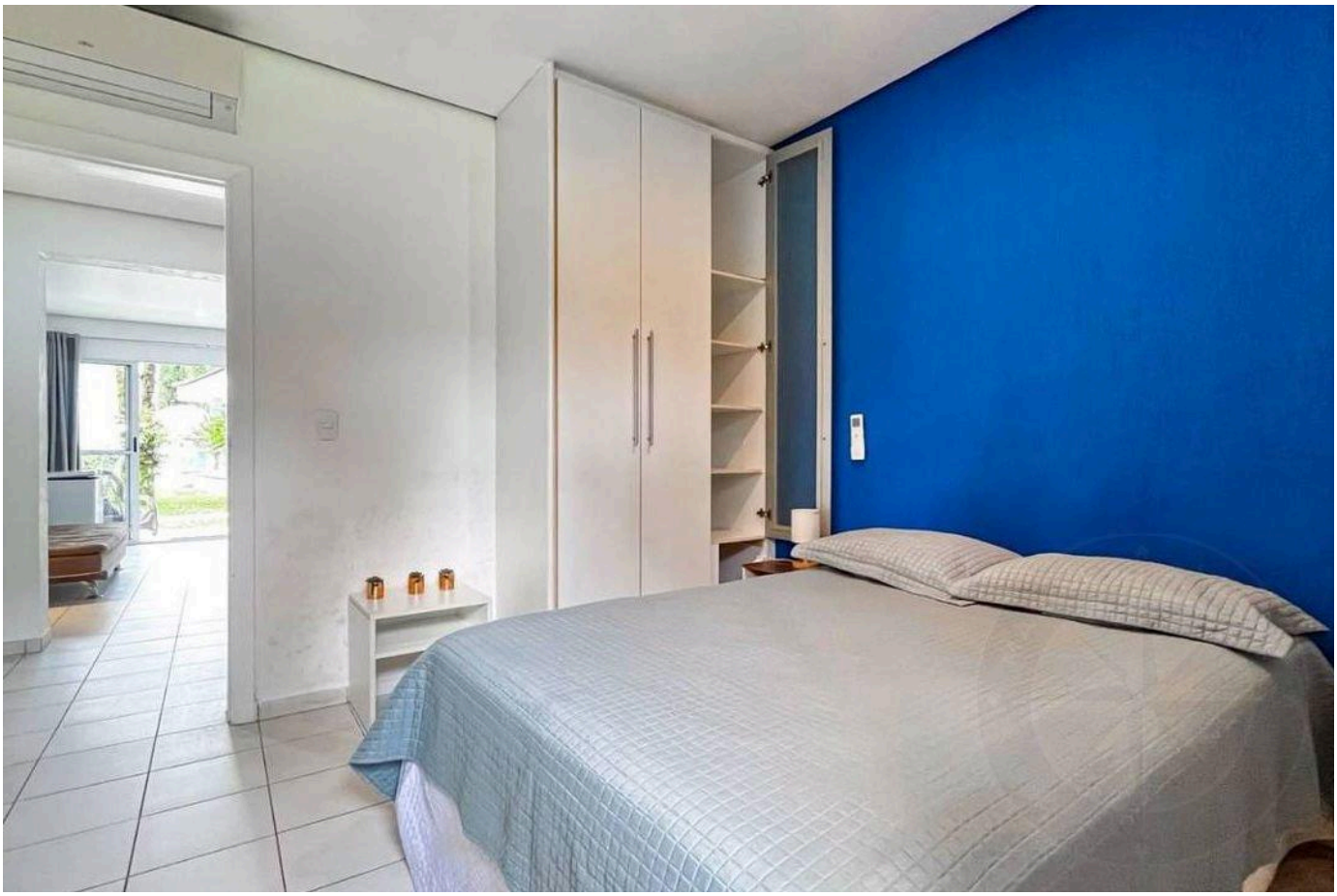



Valores y disponibilidad sujetos a cambios sin previo aviso. La información de este documento está sujeta a errores, omisiones, modificaciones, venta previa o retiro del mercado. Imágenes meramente ilustrativas.





Valores y disponibilidad sujetos a cambios sin previo aviso. La información de este documento está sujeta a errores, omisiones, modificaciones, venta previa o retiro del mercado. Imágenes meramente ilustrativas.





Valores y disponibilidad sujetos a cambios sin previo aviso. La información de este documento está sujeta a errores, omisiones, modificaciones, venta previa o retiro del mercado. Imágenes meramente ilustrativas.

ALTO ESTÁNDAR EN RIVIERA DE SÃO LOURENÇO.

Alexandre Rodrigues

CRECI 44468-J

+55 (13) 99628-7514

VER TODAS LAS FOTOS →

MARINEHOUSE.COM.BR