فيلاجيو مع 3 غرف نوم، منها 1 أجنحة، و 131 m² للبيع في Riviera de São Lourenço

RIVIERA DE SÃO LOURENÇO · BERTIOGA

R$ 2.850.000 (US$ 477,387)



المرجع	غرف النوم	أجنحة	مواقف	المساحة م²
ZY-6441	3	1	2	131

رسوم المجمع R$ 2.100 شهرياً ضريبة العقار (IPTU) R$ 468 سنوياً

الأسعار والتوفر قابلة للتغيير دون إشعار مسبق. المعلومات الواردة في هذا المستند قد تتضمن أخطاء أو سهواً، وهي عرضة للتعديل أو البيع المسبق أو السحب من السوق. الصور لأغراض توضيحية فقط.

فيلاجيو مع 3 غرف نوم، منها 1 أجنحة، و 131 m² للبيع في Riviera de São Lourenço

منزل فيلاجيو يضم 3 غرف نوم، منها 1 suite، موزعة على مساحة مفيدة تبلغ 131 م². تتميز الوحدة بـ 2 مساحة وقوف سيارات مغطاة وتندرج ضمن مشروع عالي المستوى بمرافق شاملة: حمام سباحة للبالغين والأطفال، مساحة ذواقة، منطقة شواء، صالة رياضية مجهزة، مرآب دراجات، ملعب أطفال، غرفة ألعاب للكبار، وخدمة الوصول إلى الشاطئ.

يقع العقار في Riviera de São Lourenço، في بيرتيوجا، ويستفيد من الموقع المميز للمجمع مع القرب من الشواطئ الجميلة ومستوى عالٍ من جودة الحياة. تشتهر المنطقة بالبنية التحتية الراسخة والبيئة الآمنة، حيث تجمع بين أمان المشروع المرموق وسهولات وراحات منتجع ترفيهي.

مميزات المجمّع

- صالة رياضية مجهزة
- موقف دراجات
- غرفة العاب أطفال
- منطقة شواء في المناطق المشتركة
- منطقة غورميه
- مسبح للكبار
- مسبح للأطفال
- ملعب أطفال
- خدمة الشاطئ



الأسعار والتوفر قابلة للتغيير دون إشعار مسبق. المعلومات الواردة في هذا المستند قد تتضمن أخطاء أو سهواً، وهي عرضة للتعديل أو البيع المسبق أو السحب من السوق. الصور لأغراض توضيحية فقط.





الأسعار والتوفر قابلة للتغيير دون إشعار مسبق. المعلومات الواردة في هذا المستند قد تتضمن أخطاء أو سهواً، وهي عرضة للتعديل أو البيع المسبق أو السحب من السوق. الصور لأغراض توضيحية فقط.





الأسعار والتوفر قابلة للتغيير دون إشعار مسبق. المعلومات الواردة في هذا المستند قد تتضمن أخطاء أو سهواً، وهي عرضة للتعديل أو البيع المسبق أو السحب من السوق. الصور لأغراض توضيحية فقط.





الأسعار والتوفر قابلة للتغيير دون إشعار مسبق. المعلومات الواردة في هذا المستند قد تتضمن أخطاء أو سهواً، وهي عرضة للتعديل أو البيع المسبق أو السحب من السوق. الصور لأغراض توضيحية فقط.





الأسعار والتوفر قابلة للتغيير دون إشعار مسبق. المعلومات الواردة في هذا المستند قد تتضمن أخطاء أو سهواً، وهي عرضة للتعديل أو البيع المسبق أو السحب من السوق. الصور لأغراض توضيحية فقط.

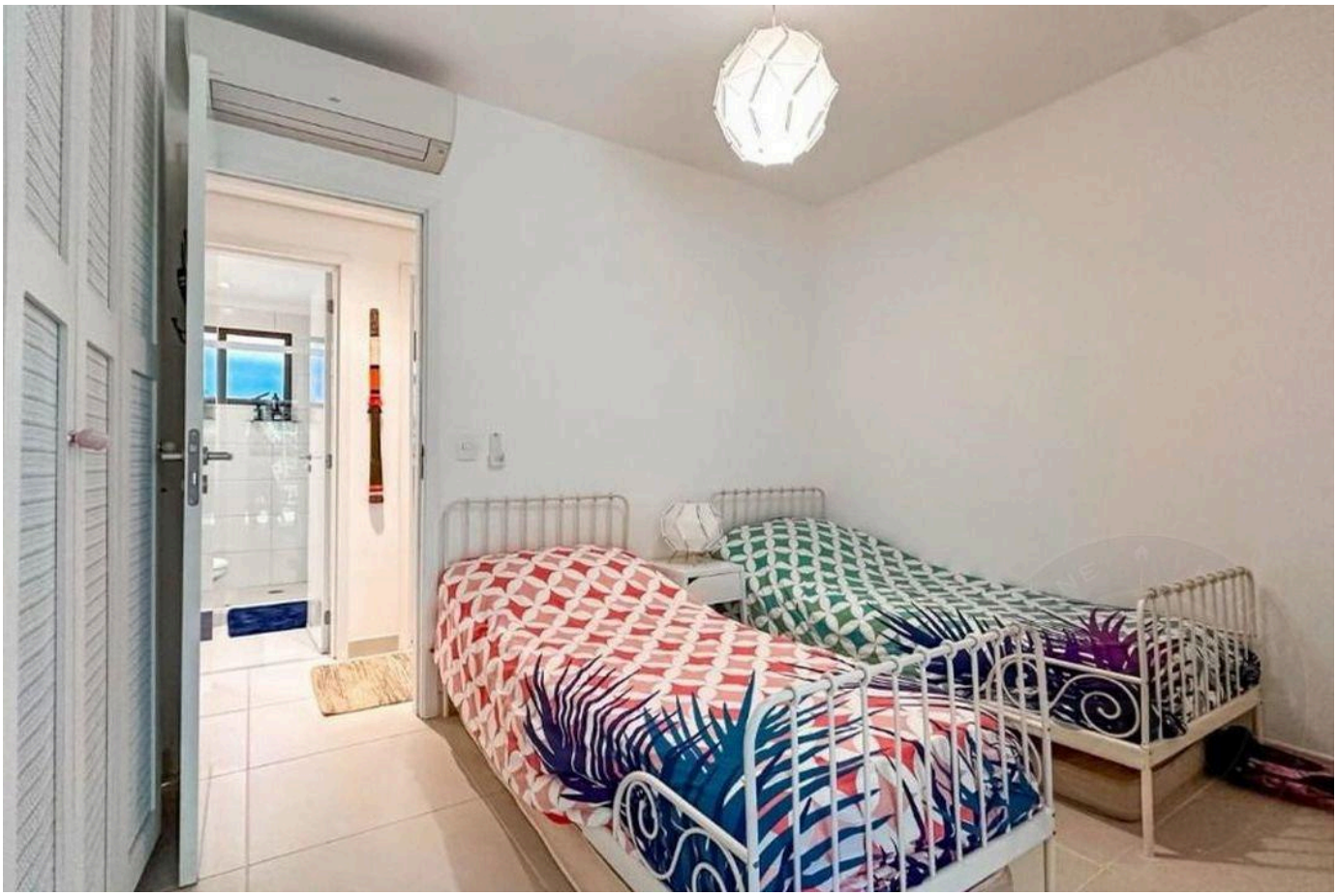



الأسعار والتوفر قابلة للتغيير دون إشعار مسبق. المعلومات الواردة في هذا المستند قد تتضمن أخطاء أو سهواً، وهي عرضة للتعديل أو البيع المسبق أو السحب من السوق. الصور لأغراض توضيحية فقط.





الأسعار والتوفر قابلة للتغيير دون إشعار مسبق. المعلومات الواردة في هذا المستند قد تتضمن أخطاء أو سهواً، وهي عرضة للتعديل أو البيع المسبق أو السحب من السوق. الصور لأغراض توضيحية فقط.





الأسعار والتوفر قابلة للتغيير دون إشعار مسبق. المعلومات الواردة في هذا المستند قد تتضمن أخطاء أو سهواً، وهي عرضة للتعديل أو البيع المسبق أو السحب من السوق. الصور لأغراض توضيحية فقط.





الأسعار والتوفر قابلة للتغيير دون إشعار مسبق. المعلومات الواردة في هذا المستند قد تتضمن أخطاء أو سهواً، وهي عرضة للتعديل أو البيع المسبق أو السحب من السوق. الصور لأغراض توضيحية فقط.





الأسعار والتوفر قابلة للتغيير دون إشعار مسبق. المعلومات الواردة في هذا المستند قد تتضمن أخطاء أو سهواً، وهي عرضة للتعديل أو البيع المسبق أو السحب من السوق. الصور لأغراض توضيحية فقط.

أرقى العقارات في ريفييرا دي ساو لورينسو.

Alexandre Rodrigues

CRECI 44468-J

+55 (13) 99628-7514

عرض جميع الصور ←