شقة مع 3 غرف نوم، منها 2 أجنحة، و 123 m² للبيع في Riviera de São Lourenço

RIVIERA DE SÃO LOURENÇO · BERTIOGA

R$ 4.700.000 (US$ 787,270)



المرجع	غرف النوم	أجنحة	مواقف	المساحة م²
ZY-6436	3	2	2	123

رسوم المجمع R$ 3.814 شهرياً ضريبة العقار (IPTU) R$ 513 سنوياً

الأسعار والتوفر قابلة للتغيير دون إشعار مسبق. المعلومات الواردة في هذا المستند قد تتضمن أخطاء أو سهواً، وهي عرضة للتعديل أو البيع المسبق أو السحب من السوق. الصور لأغراض توضيحية فقط.

شقة مع 3 غرف نوم، منها 2 أجنحة، و 123 m² للبيع في Riviera de São Lourenço

شقة راقية بـ 3 غرف نوم وإجمالي مساحة مفيدة 123.13 م²، تضم جناحين وموقفي سيارات مغطيين في جراج تحت الأرض. تقع الوحدة في مبنى راقي المستوى يوفر بنية ترفيهية شاملة: أحواض السباحة للكبار والأطفال، حمام السباحة الأولمبي، حمام السباحة المُدفأ، ساونا جافة ورطبة، منتجع صحي، مركز لياقة بدني مجهز بالكامل، مساحة فاخرة، منطقة شواء، شوبيرا في المناطق المشتركة، قاعة الاحتفالات، غرفة ألعاب للكبار، ملعب للأطفال، منطقة الترفيه، وخدمة الشاطئ. يقع العقار في Riviera de São Lourenço بمدينة Bertioga، ويتميز بموقع مميز مع إمكانية الوصول المباشر للشاطئ، بنية تحتية كاملة، القرب من الشواطئ الجميلة، ومعايير عالية جداً لجودة الحياة. توفر المنطقة الراحة والأمان والمرونة للإقامة الدائمة أو كملاذ ترفيهي فاخر على ساحل ولاية سان باولو.

مميزات المجمّع

- صالة رياضية مجهزة
- غرفة العاب أطفال
- شوبيرا في المناطق المشتركة
- منطقة شواء في المناطق المشتركة
- منطقة غورميه
- مرآب تحت الأرض
- على الشاطئ
- مسبح للكبار
- مسبح مدفأ
- مسبح سباحة بمسارات
- مسبح للأطفال
- ملعب أطفال
- قاعة فعاليات
- صالة ألعاب للكبار
- ساونا جافة
- ساونا بخارية
- خدمة الشاطئ
- سبا

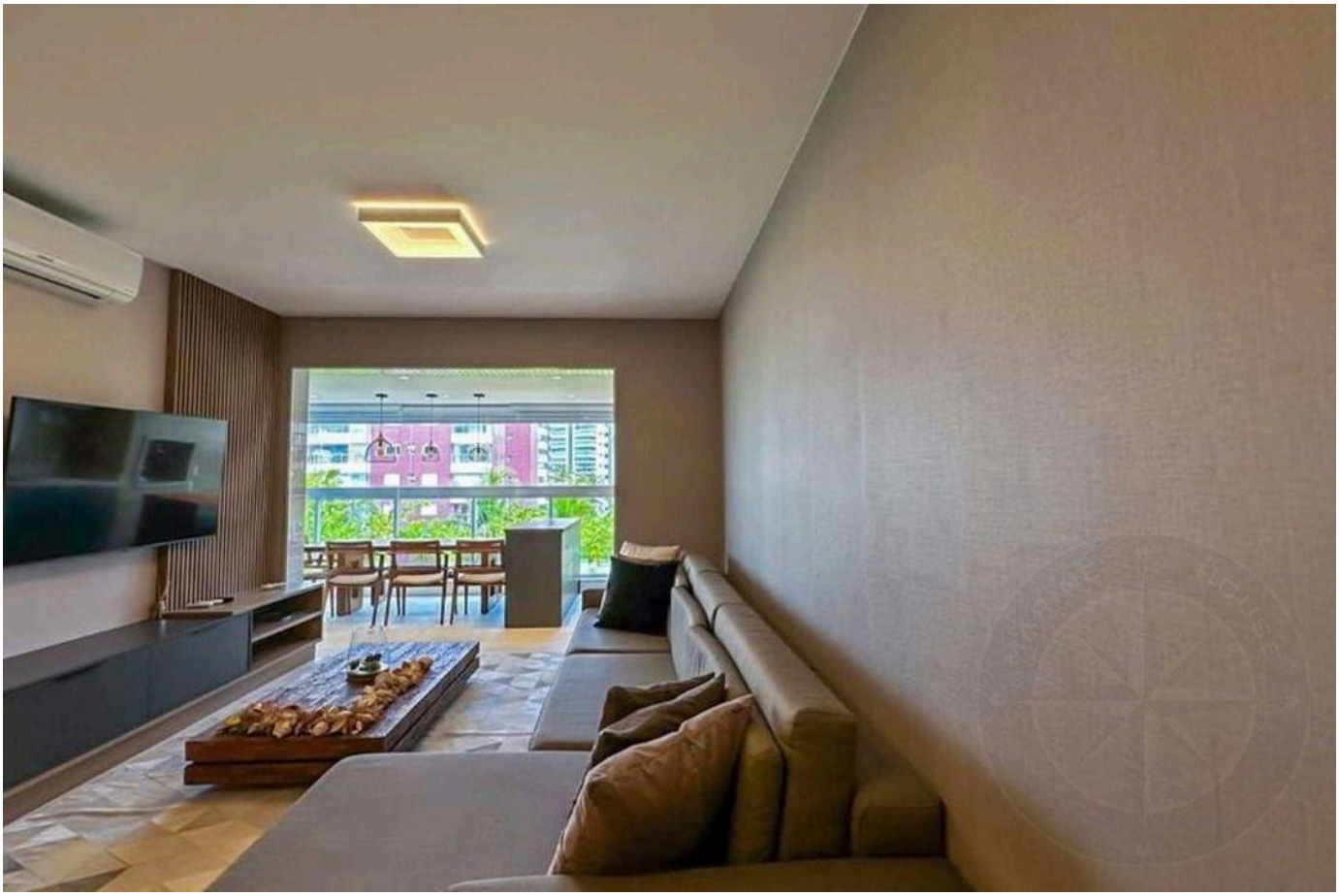

الأسعار والتوفر قابلة للتغيير دون إشعار مسبق. المعلومات الواردة في هذا المستند قد تتضمن أخطاء أو سهواً، وهي عرضة للتعديل أو البيع المسبق أو السحب من السوق. الصور لأغراض توضيحية فقط.

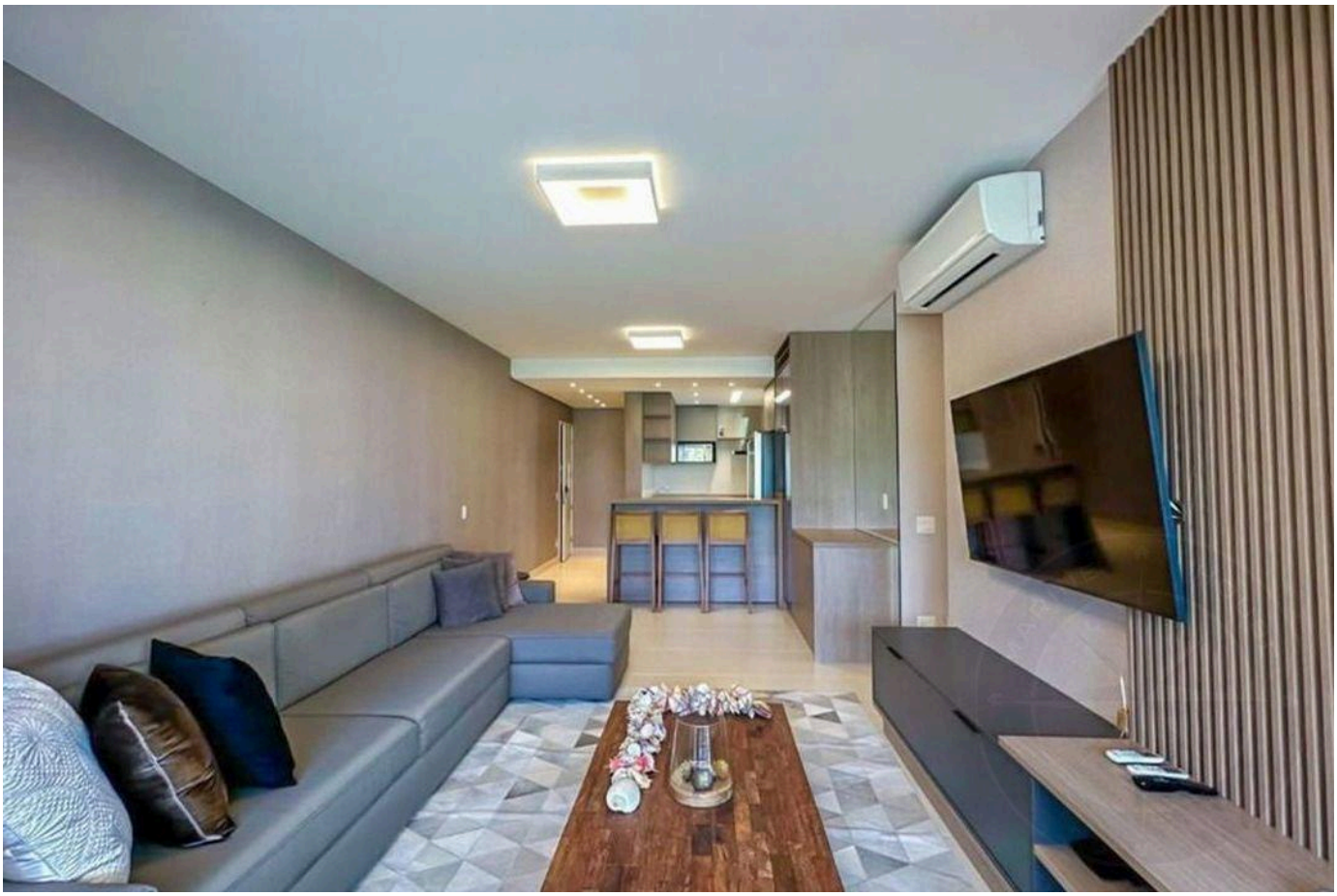

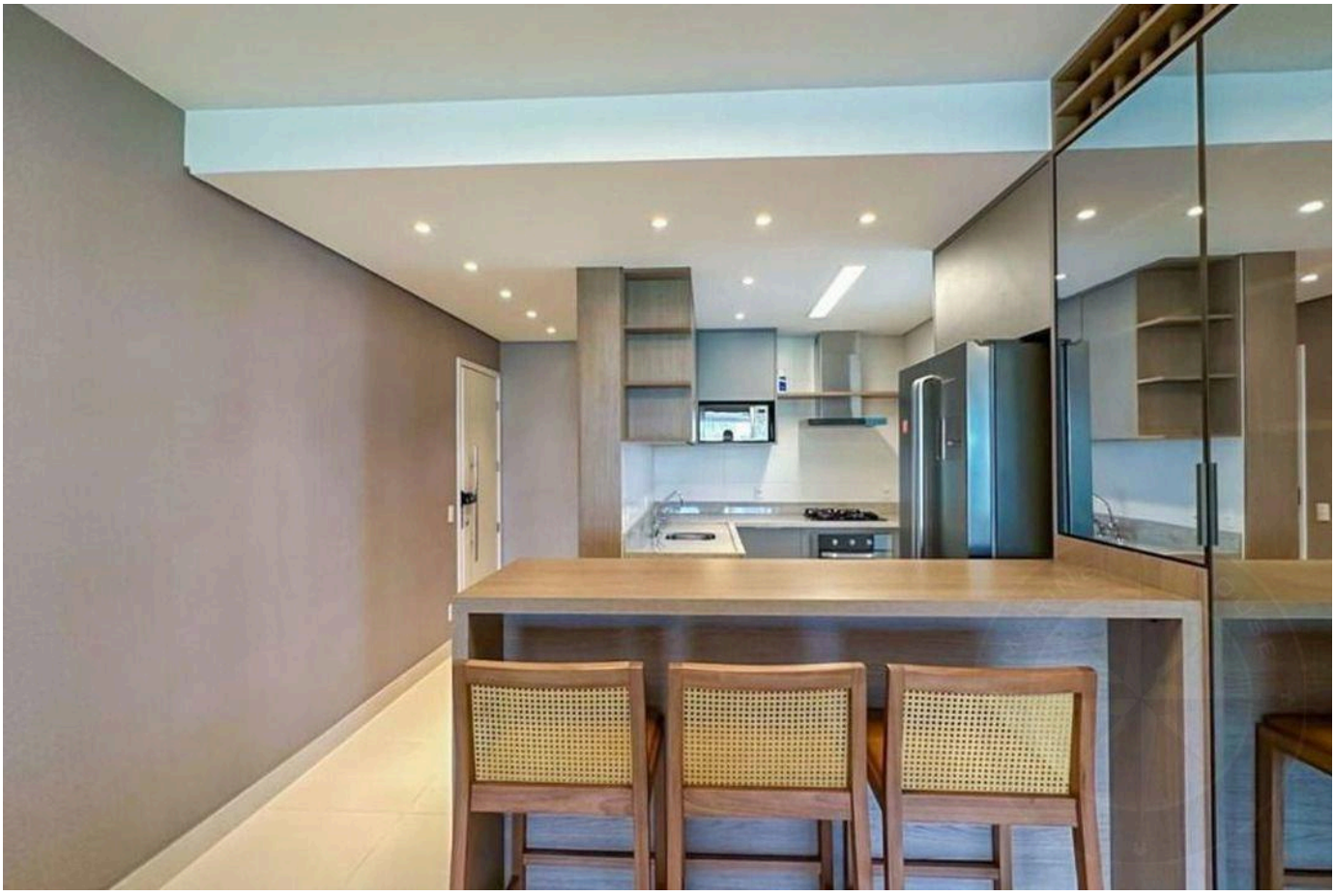

الأسعار والتوفر قابلة للتغيير دون إشعار مسبق. المعلومات الواردة في هذا المستند قد تتضمن أخطاء أو سهواً، وهي عرضة للتعديل أو البيع المسبق أو السحب من السوق. الصور لأغراض توضيحية فقط.





الأسعار والتوفر قابلة للتغيير دون إشعار مسبق. المعلومات الواردة في هذا المستند قد تتضمن أخطاء أو سهواً، وهي عرضة للتعديل أو البيع المسبق أو السحب من السوق. الصور لأغراض توضيحية فقط.



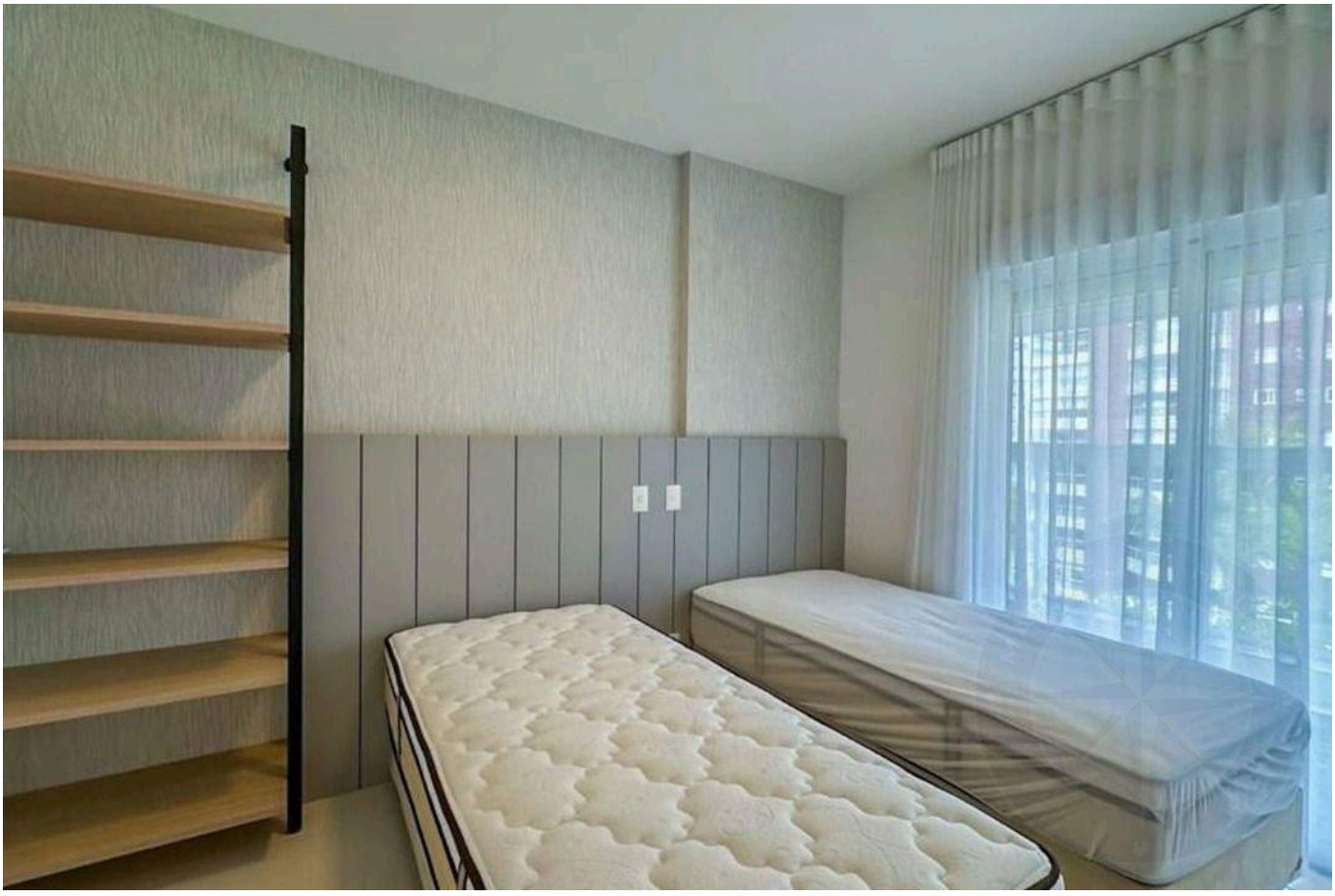

الأسعار والتوفر قابلة للتغيير دون إشعار مسبق. المعلومات الواردة في هذا المستند قد تتضمن أخطاء أو سهواً، وهي عرضة للتعديل أو البيع المسبق أو السحب من السوق. الصور لأغراض توضيحية فقط.





الأسعار والتوفر قابلة للتغيير دون إشعار مسبق. المعلومات الواردة في هذا المستند قد تتضمن أخطاء أو سهواً، وهي عرضة للتعديل أو البيع المسبق أو السحب من السوق. الصور لأغراض توضيحية فقط.





الأسعار والتوفر قابلة للتغيير دون إشعار مسبق. المعلومات الواردة في هذا المستند قد تتضمن أخطاء أو سهواً، وهي عرضة للتعديل أو البيع المسبق أو السحب من السوق. الصور لأغراض توضيحية فقط.

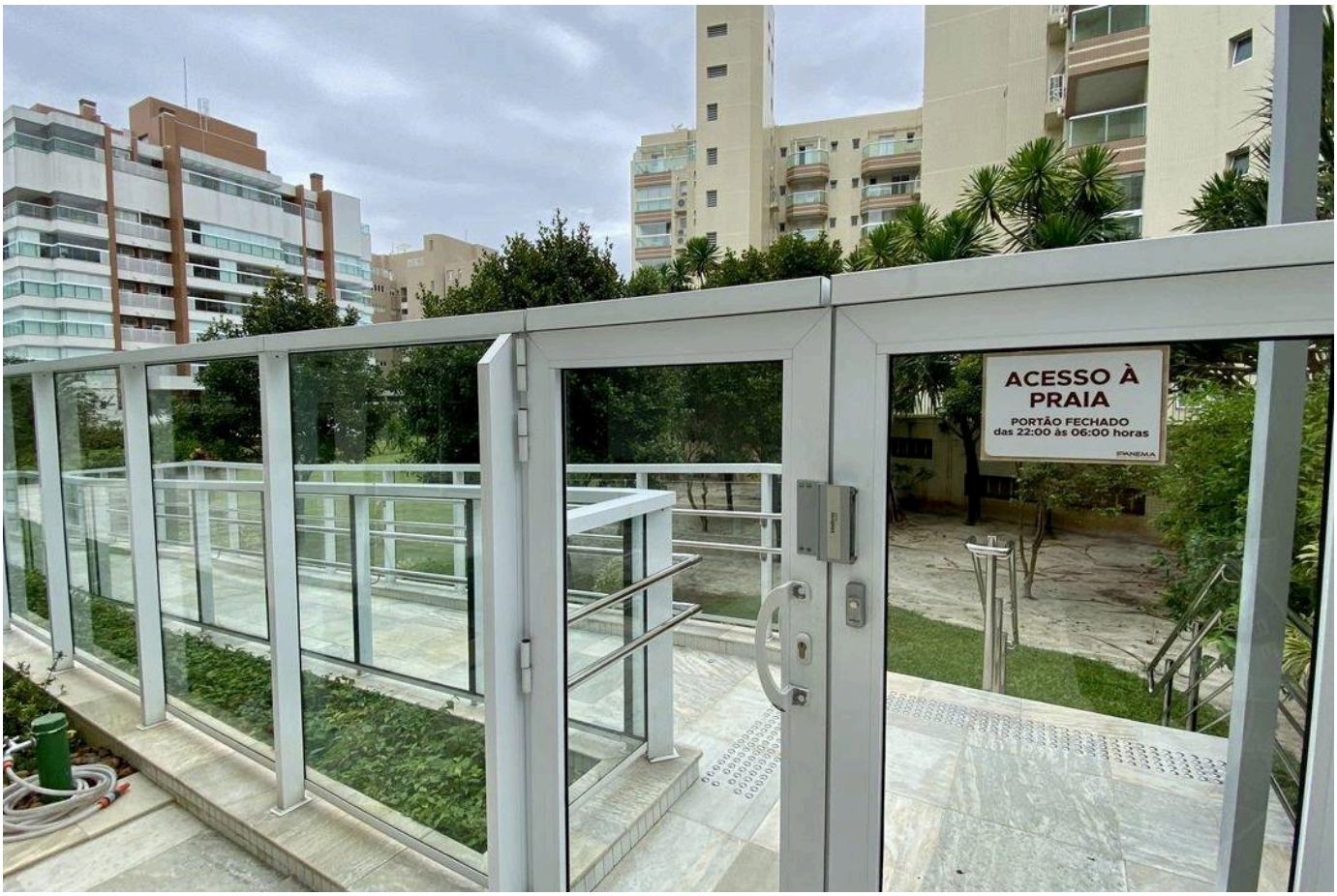



الأسعار والتوفر قابلة للتغيير دون إشعار مسبق. المعلومات الواردة في هذا المستند قد تتضمن أخطاء أو سهواً، وهي عرضة للتعديل أو البيع المسبق أو السحب من السوق. الصور لأغراض توضيحية فقط.





الأسعار والتوفر قابلة للتغيير دون إشعار مسبق. المعلومات الواردة في هذا المستند قد تتضمن أخطاء أو سهواً، وهي عرضة للتعديل أو البيع المسبق أو السحب من السوق. الصور لأغراض توضيحية فقط.





الأسعار والتوفر قابلة للتغيير دون إشعار مسبق. المعلومات الواردة في هذا المستند قد تتضمن أخطاء أو سهواً، وهي عرضة للتعديل أو البيع المسبق أو السحب من السوق. الصور لأغراض توضيحية فقط.

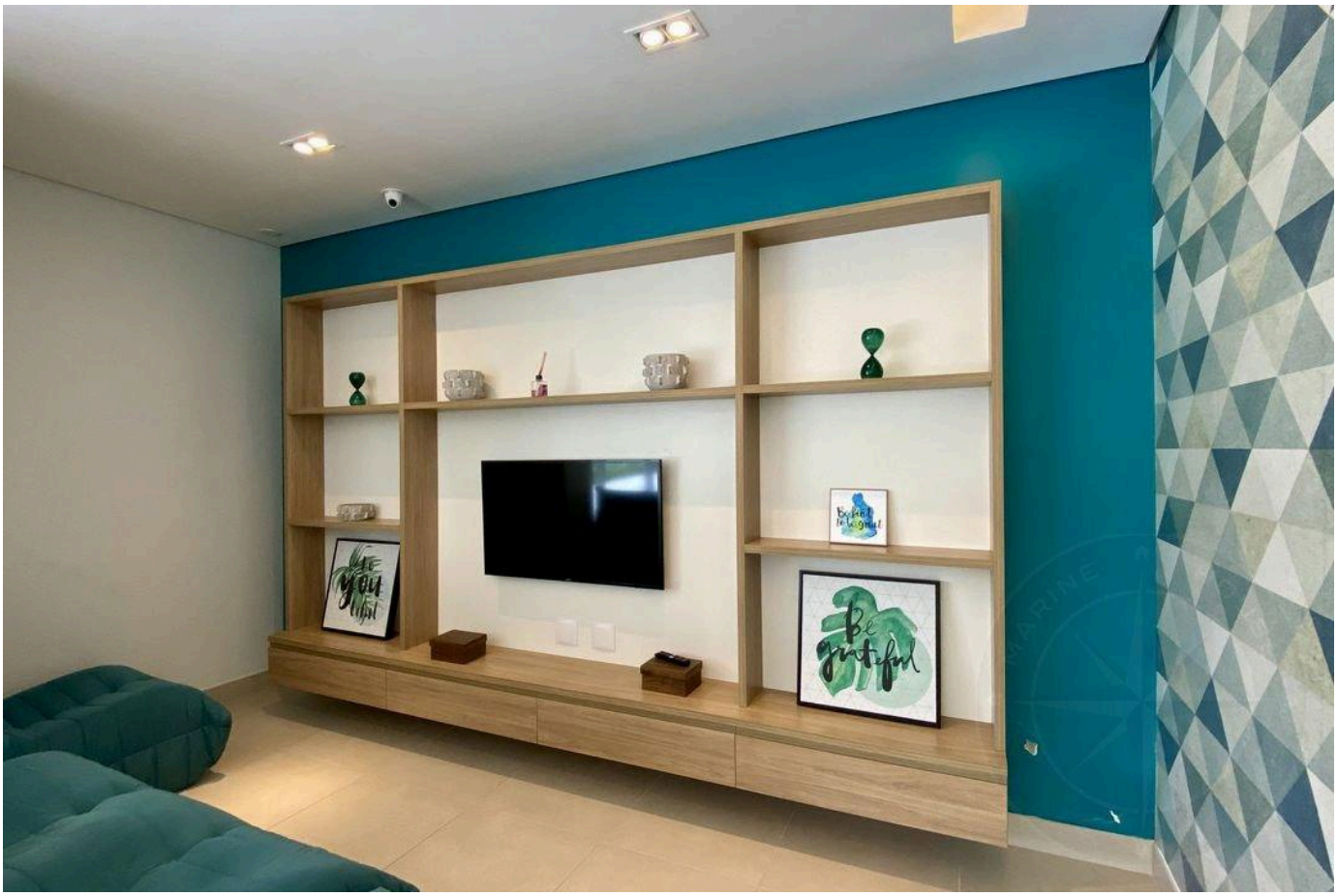



الأسعار والتوفر قابلة للتغيير دون إشعار مسبق. المعلومات الواردة في هذا المستند قد تتضمن أخطاء أو سهواً، وهي عرضة للتعديل أو البيع المسبق أو السحب من السوق. الصور لأغراض توضيحية فقط.

أرقى العقارات في ريفييرا دي ساو لورينسو.

Alexandre Rodrigues

CRECI 44468-J

+55 (13) 99628-7514

عرض جميع الصور ←