منزل مع 6 أجنحة و 615 m² للبيع في Riviera de São Lourenço

RIVIERA DE SÃO LOURENÇO · BERTIOGA

R$ 21.900.000 (US$ 3,668,342)





المرجع	غرف النوم	أجنحة	مواقف	المساحة م²
ZY-6429	6	6	6	615

رسوم المجمع R$ 1.270 شهرياً ضريبة العقار (IPTU) R$ 1.585 سنوياً

الأسعار والتوفر قابلة للتغيير دون إشعار مسبق. المعلومات الواردة في هذا المستند قد تتضمن أخطاء أو سهواً، وهي عرضة للتعديل أو البيع المسبق أو السحب من السوق. الصور لأغراض توضيحية فقط.

منزل مع 6 أجنحة و 615 m² للبيع في Riviera de São Lourenço

إقامة عالية المستوى تتميز بستة غرف نوم suite موزعة على مساحة بناء 615 م² مقامة على قطعة أرض بمساحة 700 م². توفر العقار ستة مواقف سيارات مغطاة، مما يوفر الراحة والعملية. يركز التصميم المعماري على المساحات الواسعة والمحددة جيداً مع التشطيبات المتطورة والوظائف التي تلبي احتياجات العائلة الحديثة التي تقدر الجودة والحصرية. تقع الإقامة في Riviera de São Lourenço في Bertioga، وتستفيد من البنية الأساسية الكاملة للمشروع والقرب من الشواطئ الجميلة ومستوى الحياة المرتفع المميز للمنطقة. المحيط المستقر والآمن يؤكد على هيبة هذا العنوان، مما يجعله خياراً مميزاً لمن يبحث عن إقامة دائمة أو منزل عطلة على ساحل ولاية سان باولو.





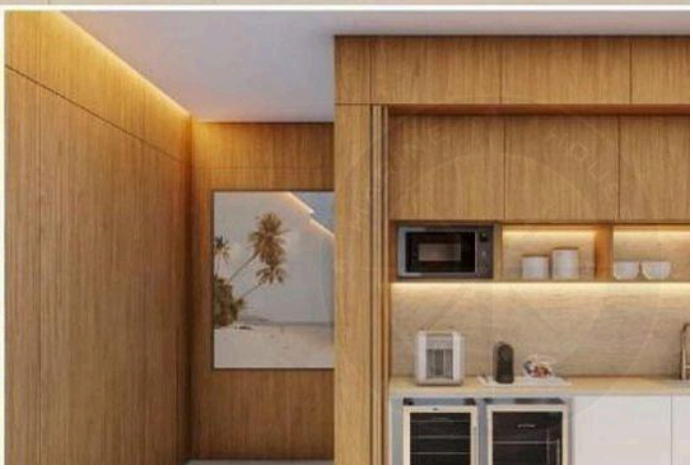

الأسعار والتوفر قابلة للتغيير دون إشعار مسبق. المعلومات الواردة في هذا المستند قد تتضمن أخطاء أو سهواً، وهي عرضة للتعديل أو البيع المسبق أو السحب من السوق. الصور لأغراض توضيحية فقط.



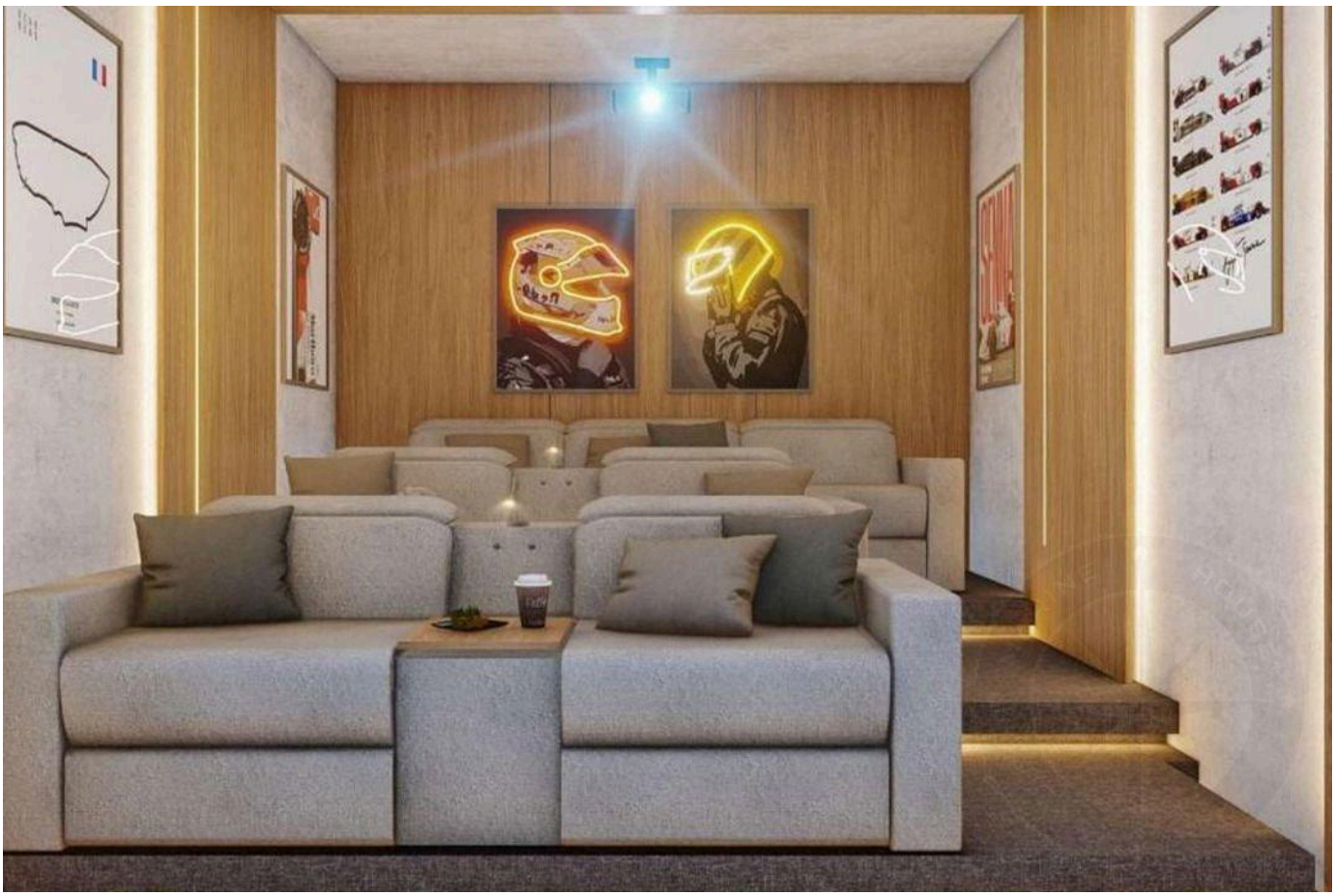

الأسعار والتوفر قابلة للتغيير دون إشعار مسبق. المعلومات الواردة في هذا المستند قد تتضمن أخطاء أو سهواً، وهي عرضة للتعديل أو البيع المسبق أو السحب من السوق. الصور لأغراض توضيحية فقط.















الأسعار والتوفر قابلة للتغيير دون إشعار مسبق. المعلومات الواردة في هذا المستند قد تتضمن أخطاء أو سهواً، وهي عرضة للتعديل أو البيع المسبق أو السحب من السوق. الصور لأغراض توضيحية فقط.

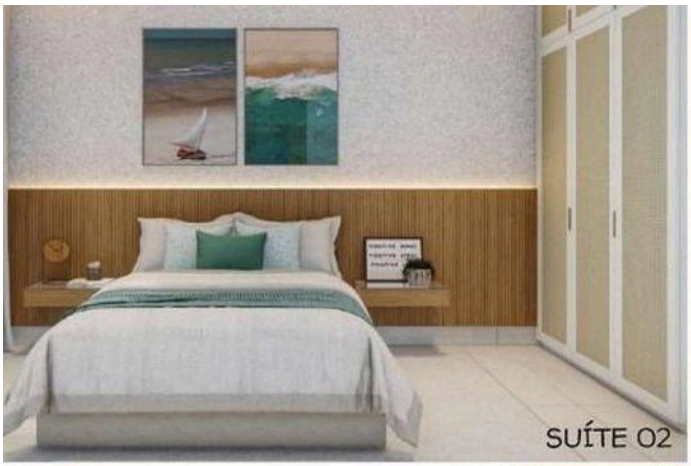





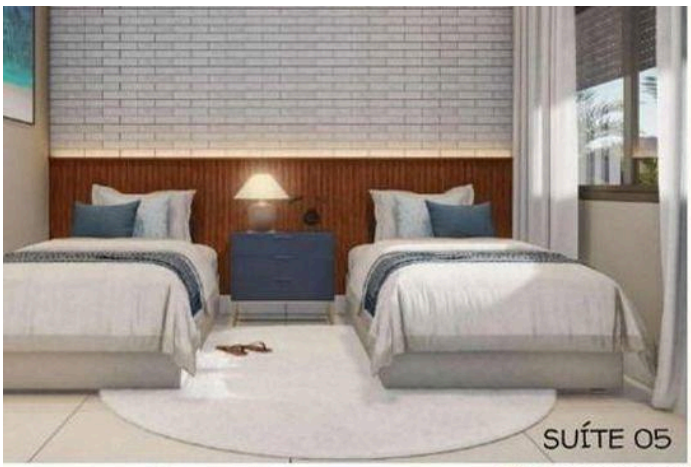

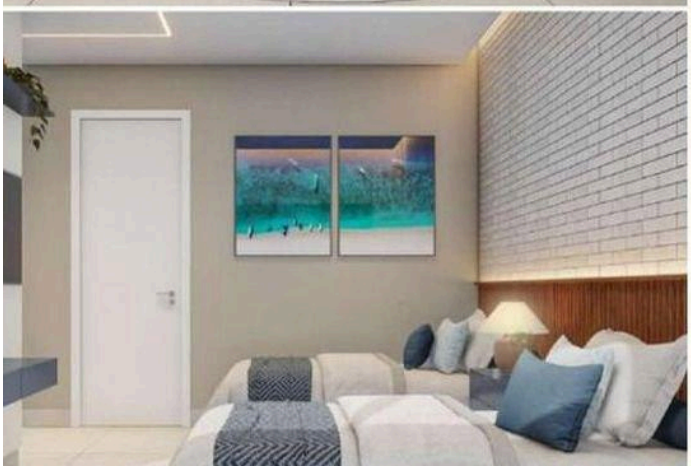

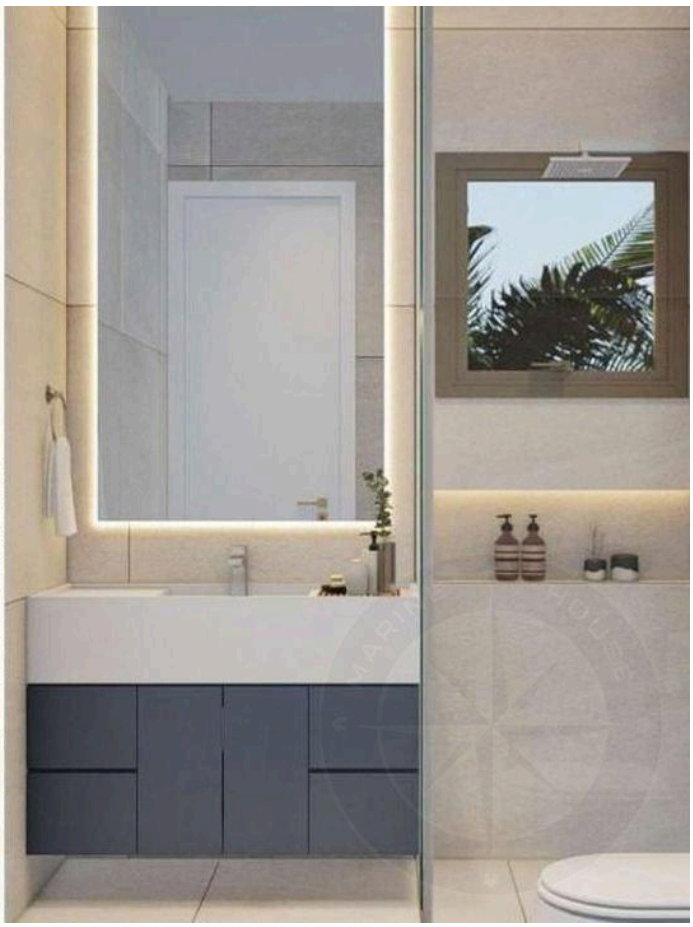

الأسعار والتوفر قابلة للتغيير دون إشعار مسبق. المعلومات الواردة في هذا المستند قد تتضمن أخطاء أو سهواً، وهي عرضة للتعديل أو البيع المسبق أو السحب من السوق. الصور لأغراض توضيحية فقط.

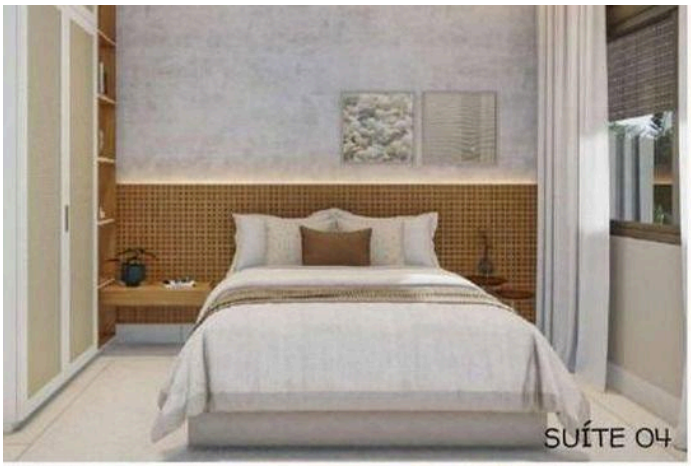

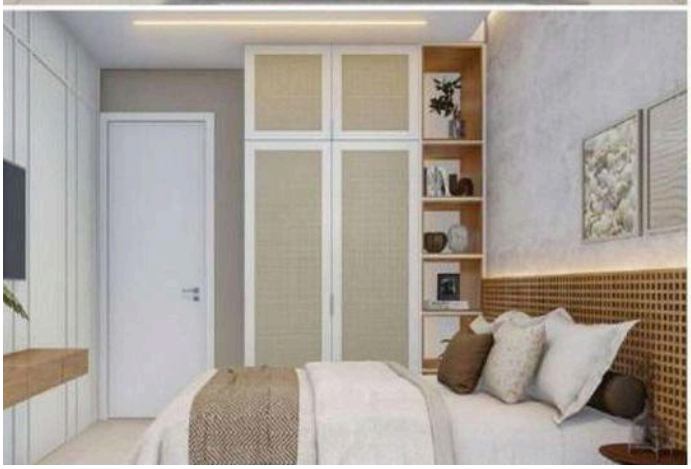



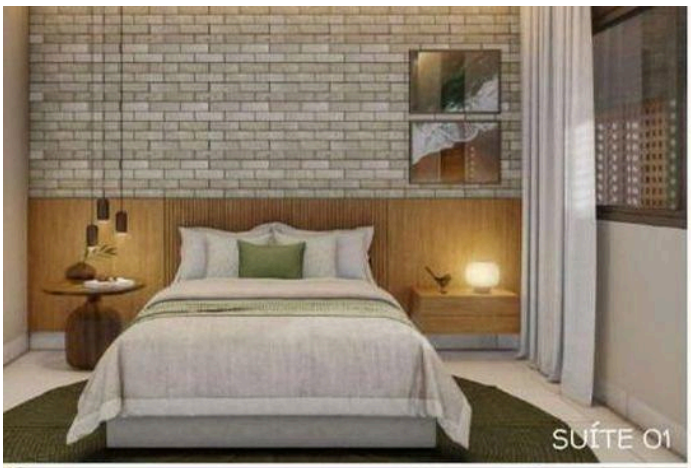

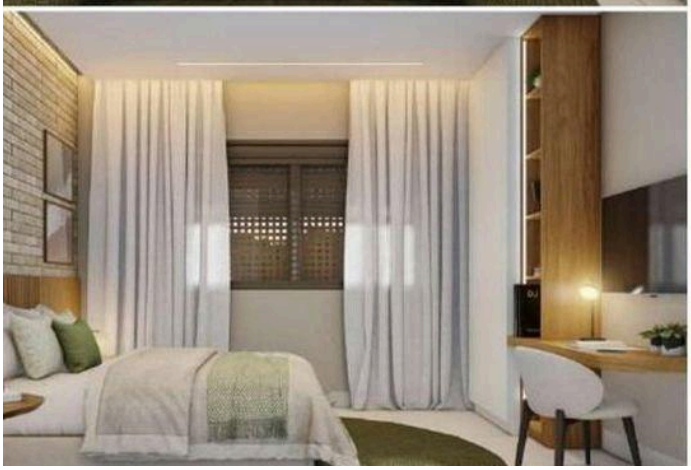



الأسعار والتوفر قابلة للتغيير دون إشعار مسبق. المعلومات الواردة في هذا المستند قد تتضمن أخطاء أو سهواً، وهي عرضة للتعديل أو البيع المسبق أو السحب من السوق. الصور لأغراض توضيحية فقط.

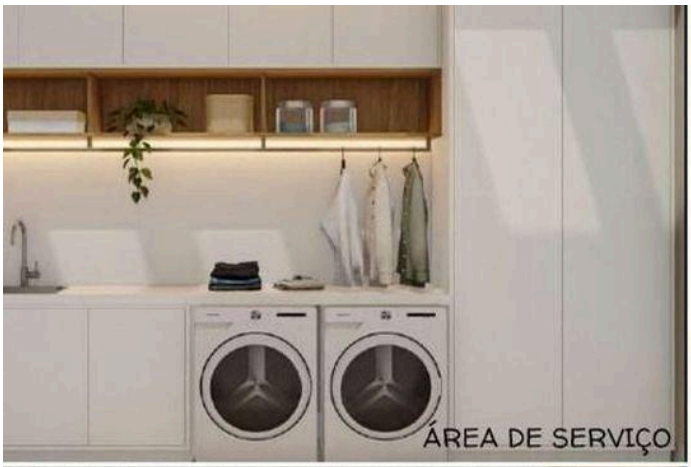

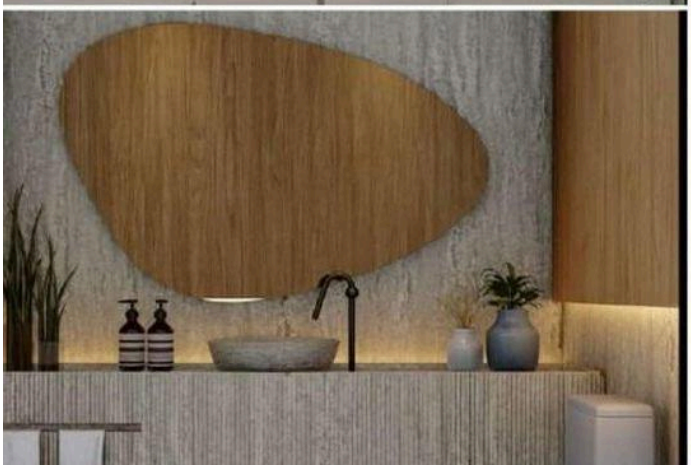















الأسعار والتوفر قابلة للتغيير دون إشعار مسبق. المعلومات الواردة في هذا المستند قد تتضمن أخطاء أو سهواً، وهي عرضة للتعديل أو البيع المسبق أو السحب من السوق. الصور لأغراض توضيحية فقط.



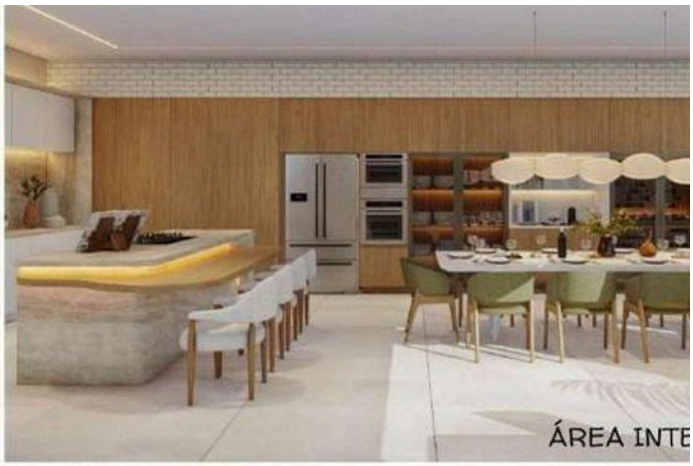



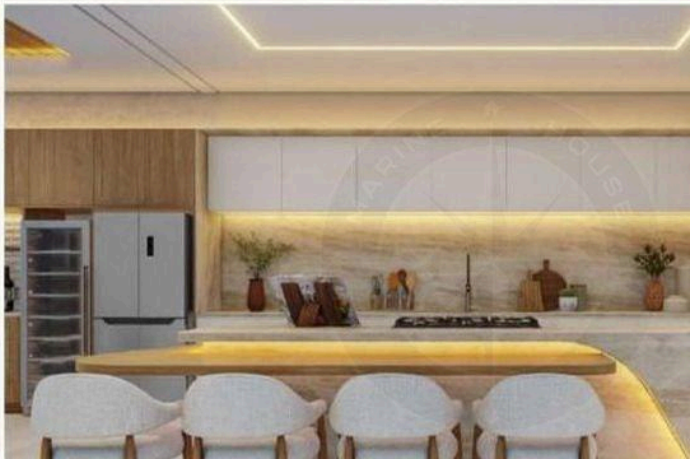

الأسعار والتوفر قابلة للتغيير دون إشعار مسبق. المعلومات الواردة في هذا المستند قد تتضمن أخطاء أو سهواً، وهي عرضة للتعديل أو البيع المسبق أو السحب من السوق. الصور لأغراض توضيحية فقط.

أرقى العقارات في ريفييرا دي ساو لورينسو.

Alexandre Rodrigues

CRECI 44468-J

+55 (13) 99628-7514

عرض جميع الصور ←