# APARTAMENTO CON 3 DORMITORIOS, DE LOS CUALES 1 EN SUITE, Y 86 M² EN VENTA EN JARDIM SÃO LOURENÇO

JARDIM SÃO LOURENÇO · BERTIOGA

**R$ 1.690.000** (US$ 283.082)



| REF | DORMITORIOS | SUITES | PLAZAS | SUPERFICIE M² |
|---|---|---|---|---|
| ZY-6427 | 3 | 1 | 2 | 86 |

Cuota de condominio R$ 1.150/mes  Impuesto predial (IPTU) R$ 250/año



Valores y disponibilidad sujetos a cambios sin previo aviso. La información de este documento está sujeta a errores, omisiones, modificaciones, venta previa o retiro del mercado. Imágenes meramente ilustrativas.

# APARTAMENTO CON 3 DORMITORIOS, DE LOS CUALES 1 EN SUITE, Y 86 M² EN VENTA EN JARDIM SÃO LOURENÇO

Apartamento de 3 dormitorios, 1 de ellos en suite, distribuido en 86 m² de superficie útil, ofreciendo confort y funcionalidad. La propiedad cuenta con 2 plazas de garaje cubiertas en garaje subterráneo, proporcionando seguridad y practicidad. El edificio de alto nivel dispone de infraestructura completa, incluyendo piscinas para adultos y niños, sauna seca y húmeda, hidromasaje, bañera ofuro, área gourmet, parrilla en las áreas comunes, gimnasio equipado, home theater, salón de eventos, sala de juegos para adultos, ludoteca, parque infantil y servicio de playa.

Ubicado en Riviera de São Lourenço, en Bertioga, el apartamento forma parte de un emprendimiento reconocido que destaca por su elevada calidad de vida, infraestructura completa y proximidad a hermosas playas. La ubicación privilegiada ofrece acceso inmediato a las amenidades de la región, consolidando una experiencia de residencia premium en la costa paulista.

## CARACTERÍSTICAS DEL CONDOMINIO

- Gimnasio equipado
- Sala de juegos
- Chopera en áreas comunes
- Parrilla en áreas comunes
- Área Gourmet
- Garaje subterráneo
- Jacuzzi / Hidromasaje
- Home Theater
- Ofurô (bañera japonesa)
- Piscina para adultos
- Piscina infantil
- Área de juegos
- Salón de eventos
- Sala de juegos para adultos
- Sauna seca
- Sauna de vapor
- Servicio de playa

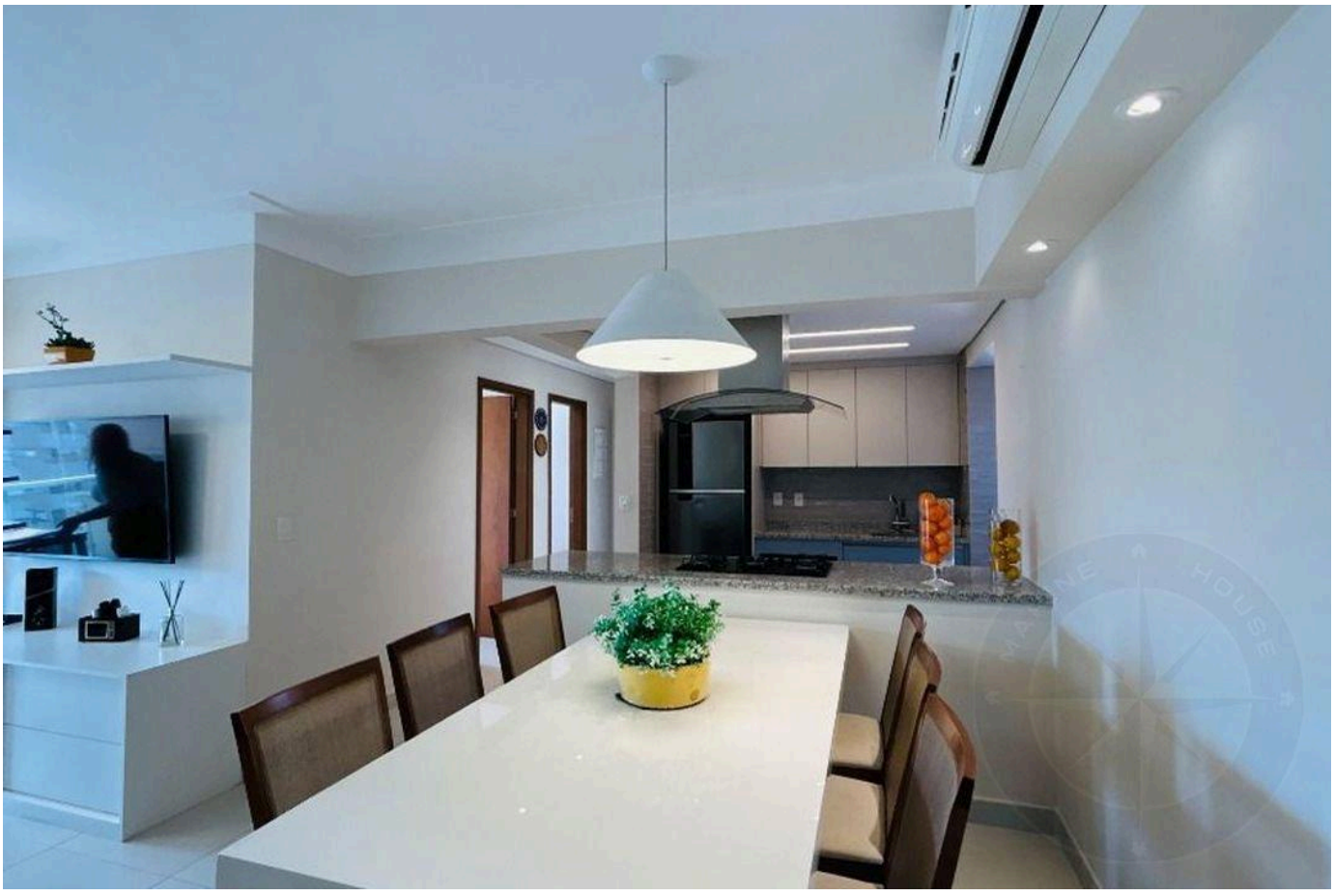



Valores y disponibilidad sujetos a cambios sin previo aviso. La información de este documento está sujeta a errores, omisiones, modificaciones, venta previa o retiro del mercado. Imágenes meramente ilustrativas.



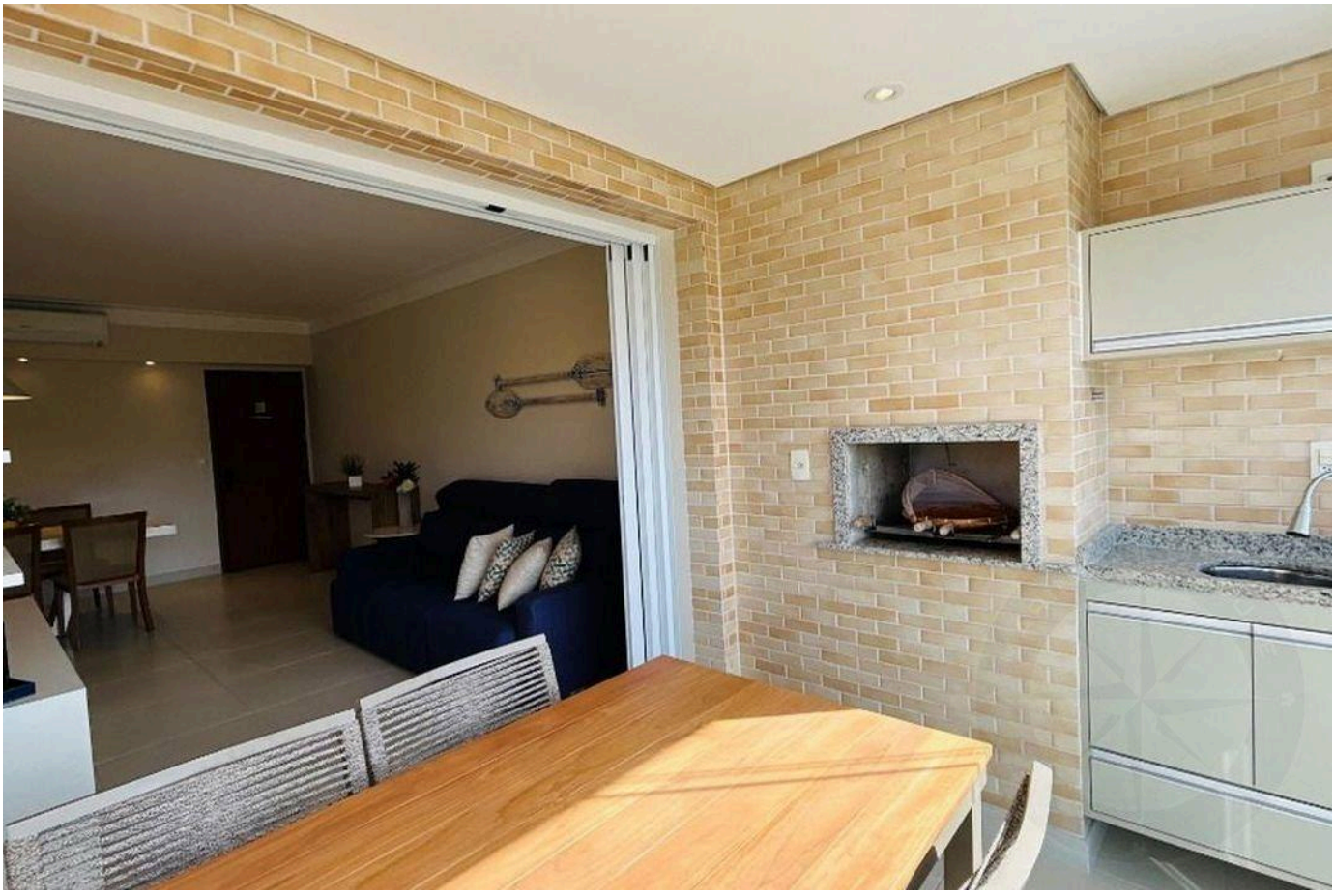



Valores y disponibilidad sujetos a cambios sin previo aviso. La información de este documento está sujeta a errores, omisiones, modificaciones, venta previa o retiro del mercado. Imágenes meramente ilustrativas.



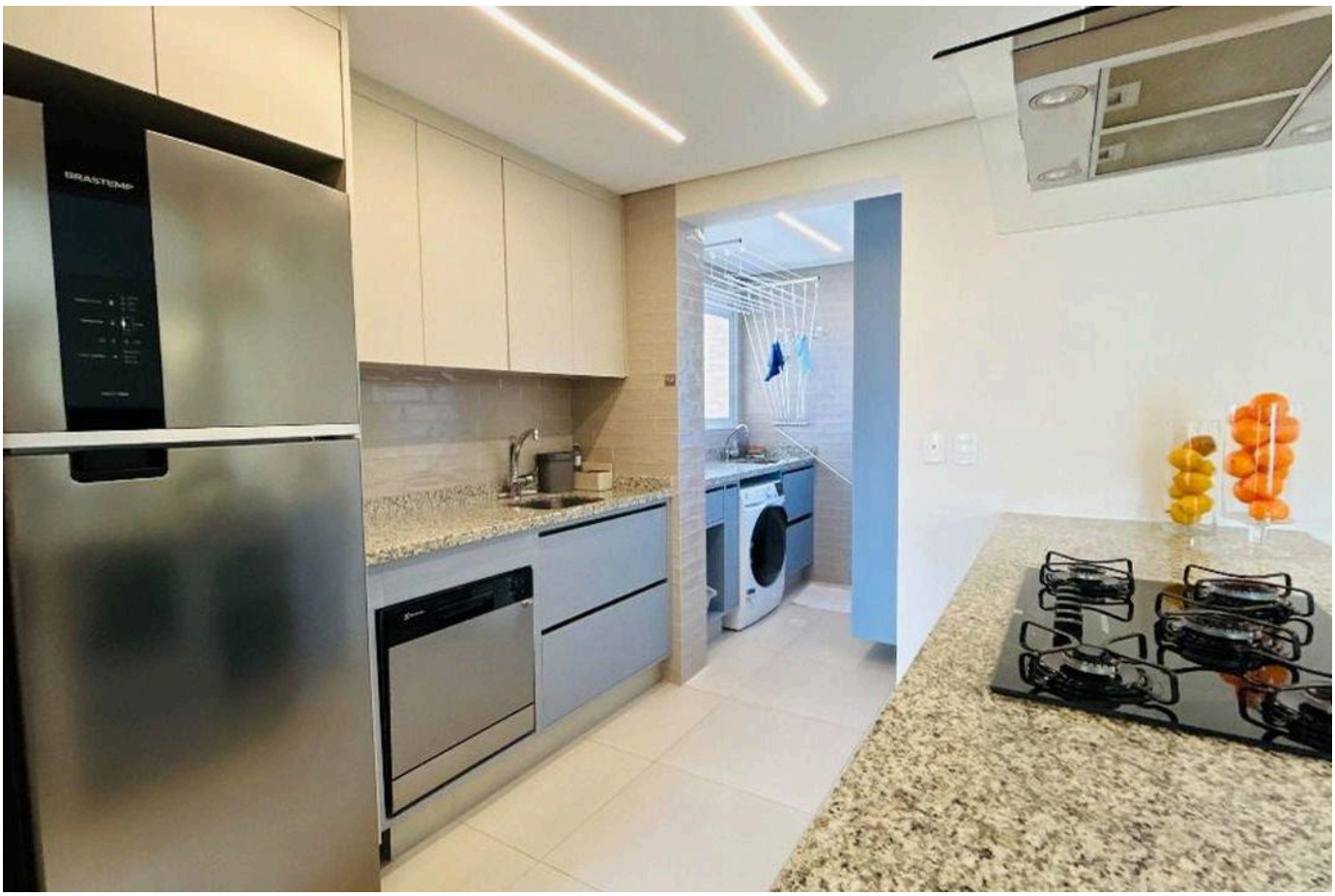



Valores y disponibilidad sujetos a cambios sin previo aviso. La información de este documento está sujeta a errores, omisiones, modificaciones, venta previa o retiro del mercado. Imágenes meramente ilustrativas.

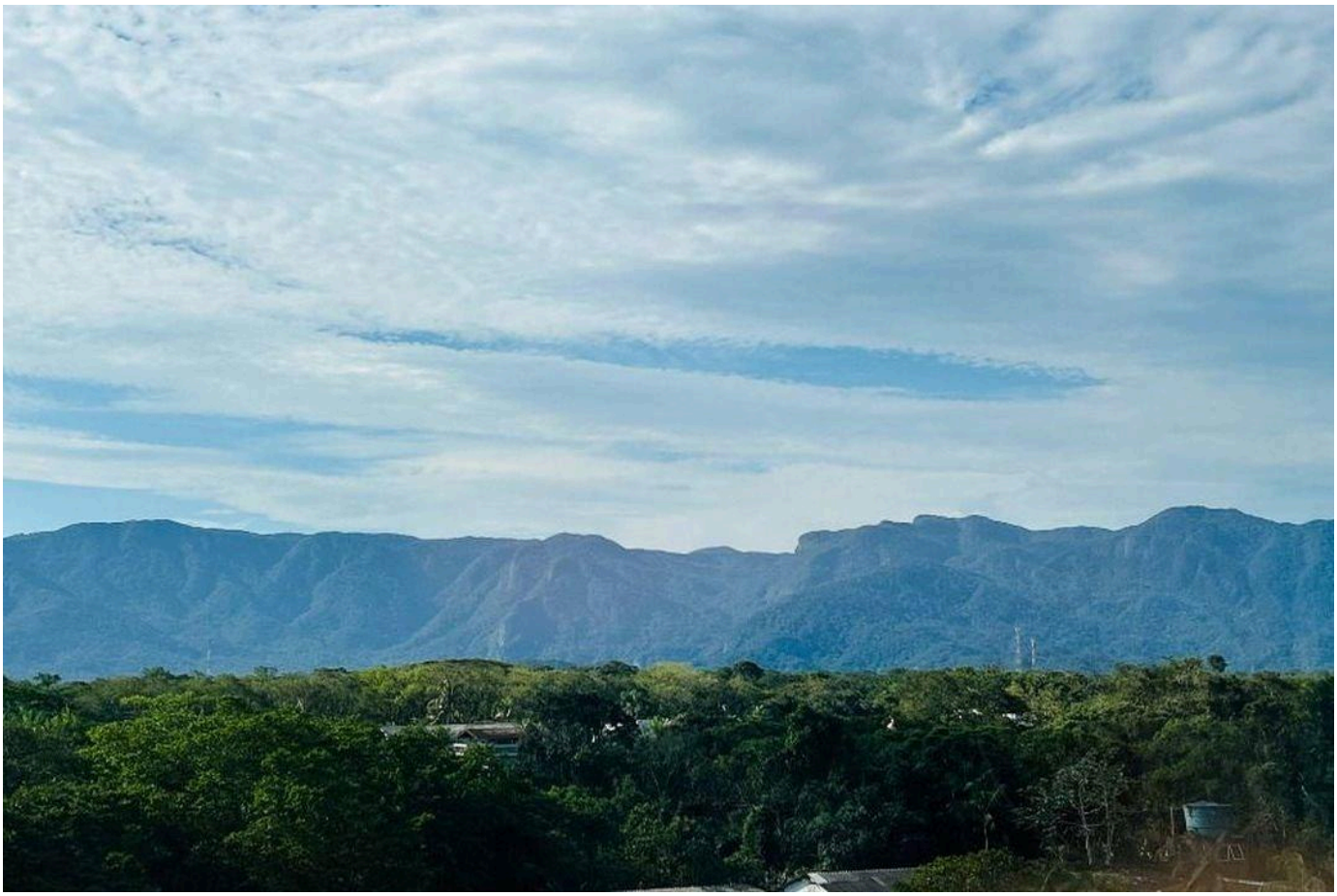

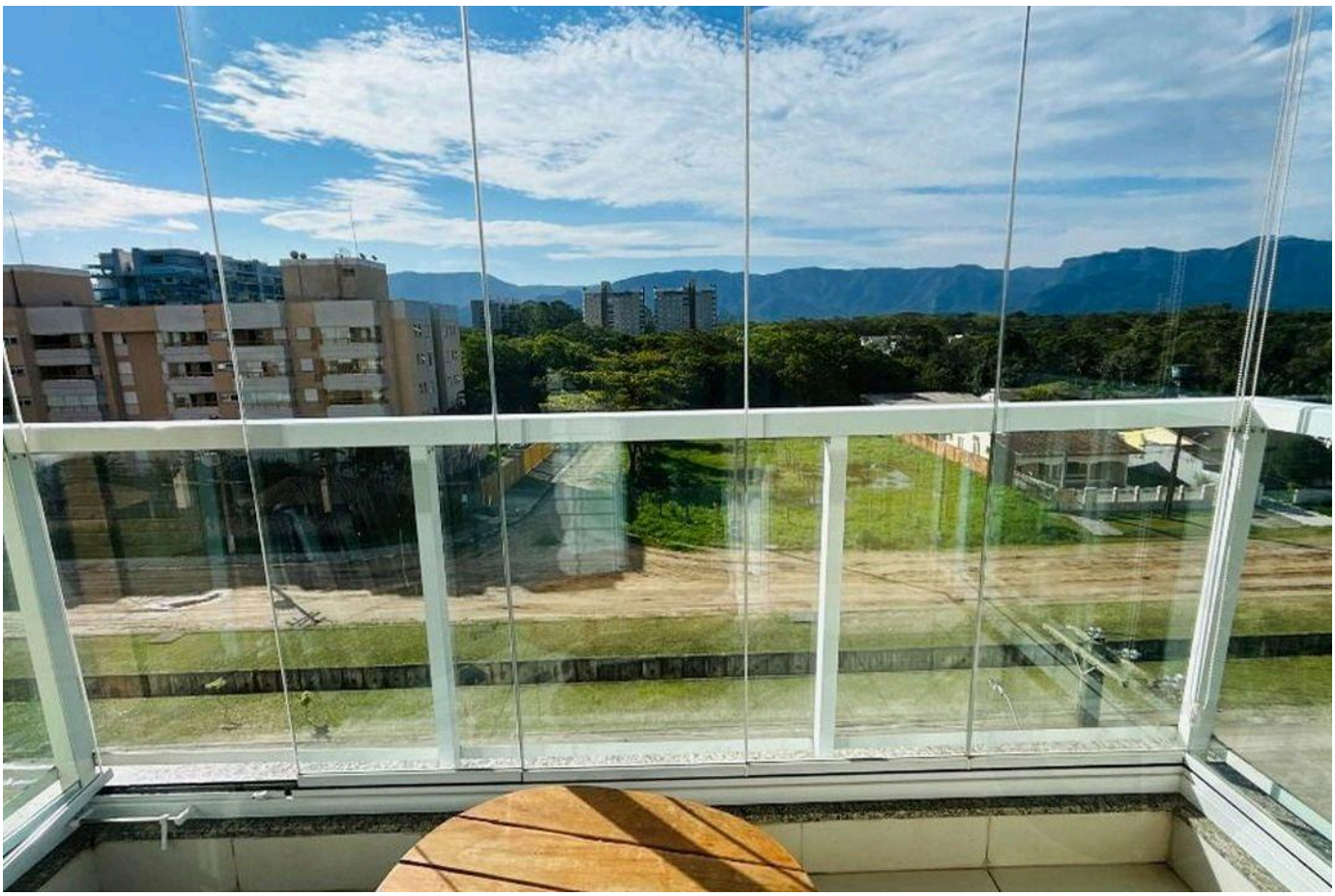



Valores y disponibilidad sujetos a cambios sin previo aviso. La información de este documento está sujeta a errores, omisiones, modificaciones, venta previa o retiro del mercado. Imágenes meramente ilustrativas.



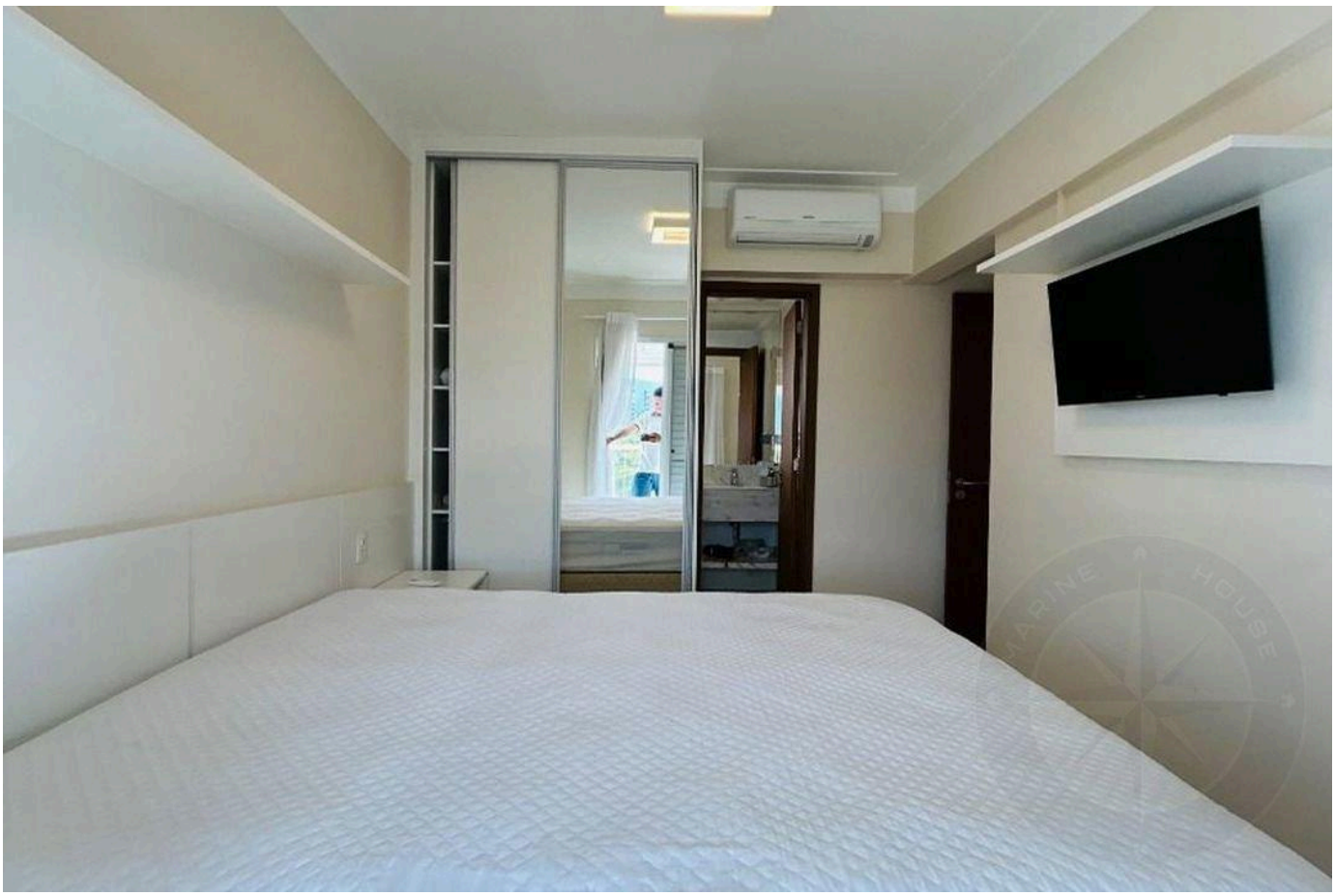



Valores y disponibilidad sujetos a cambios sin previo aviso. La información de este documento está sujeta a errores, omisiones, modificaciones, venta previa o retiro del mercado. Imágenes meramente ilustrativas.

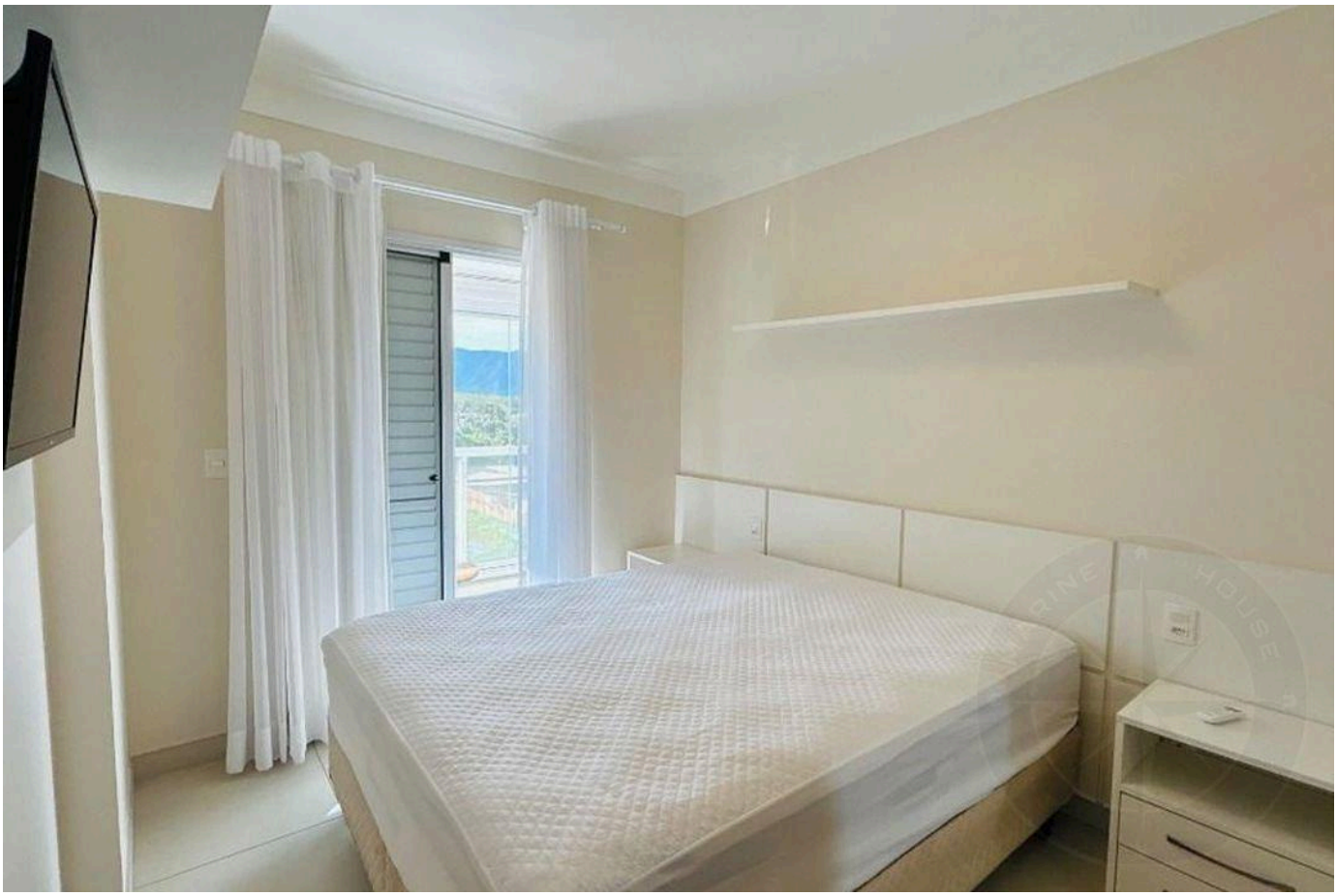





Valores y disponibilidad sujetos a cambios sin previo aviso. La información de este documento está sujeta a errores, omisiones, modificaciones, venta previa o retiro del mercado. Imágenes meramente ilustrativas.



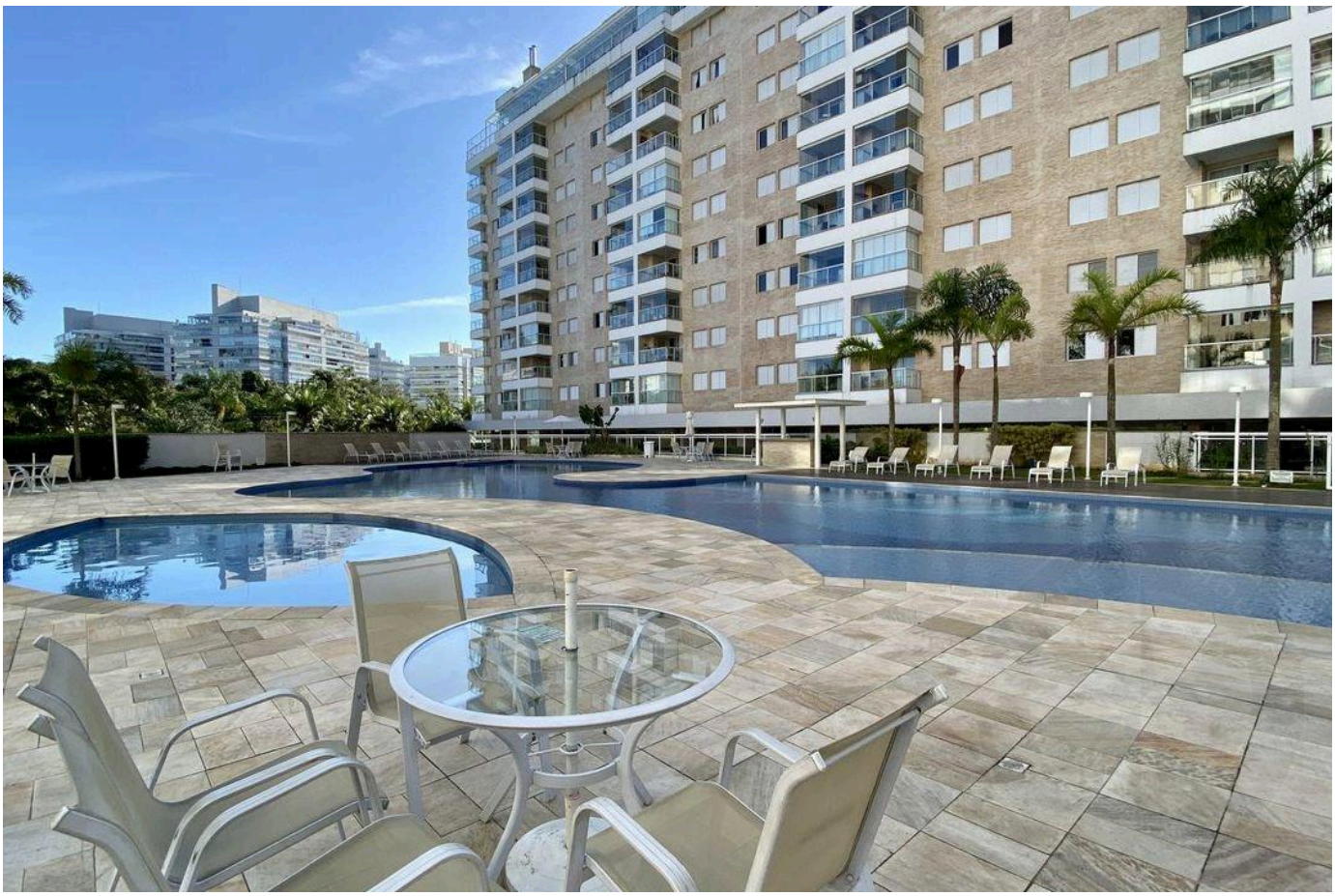



Valores y disponibilidad sujetos a cambios sin previo aviso. La información de este documento está sujeta a errores, omisiones, modificaciones, venta previa o retiro del mercado. Imágenes meramente ilustrativas.

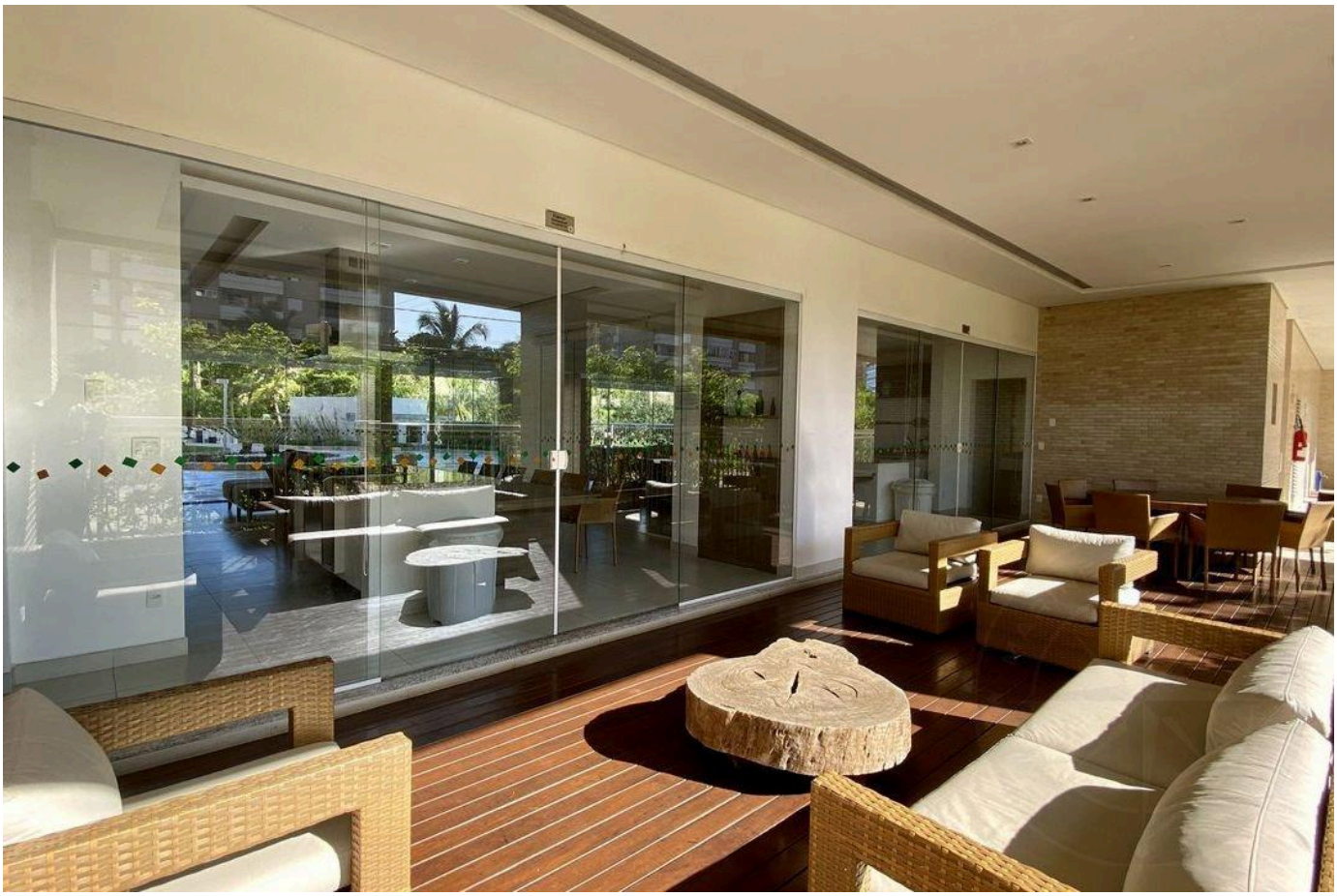

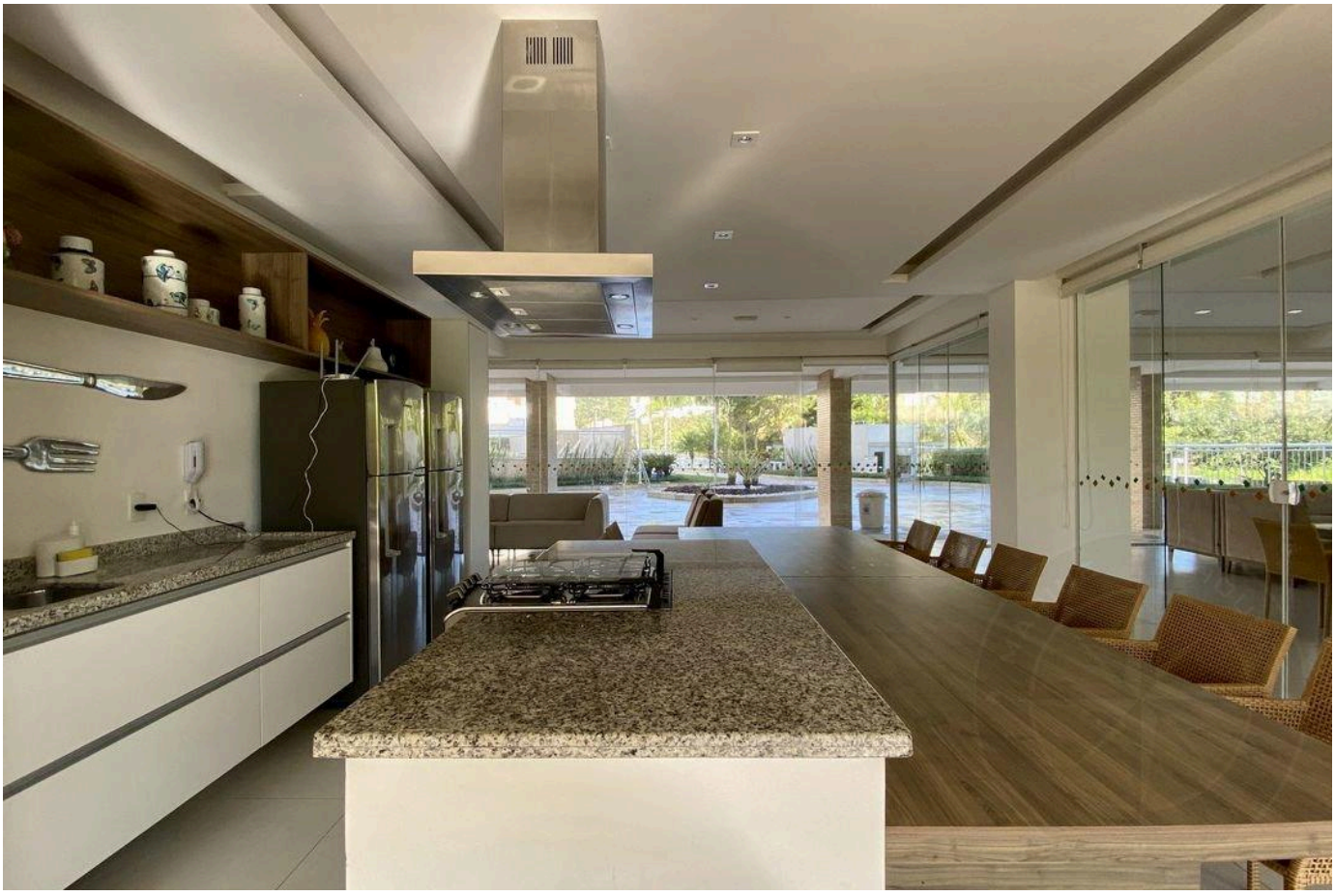



Valores y disponibilidad sujetos a cambios sin previo aviso. La información de este documento está sujeta a errores, omisiones, modificaciones, venta previa o retiro del mercado. Imágenes meramente ilustrativas.



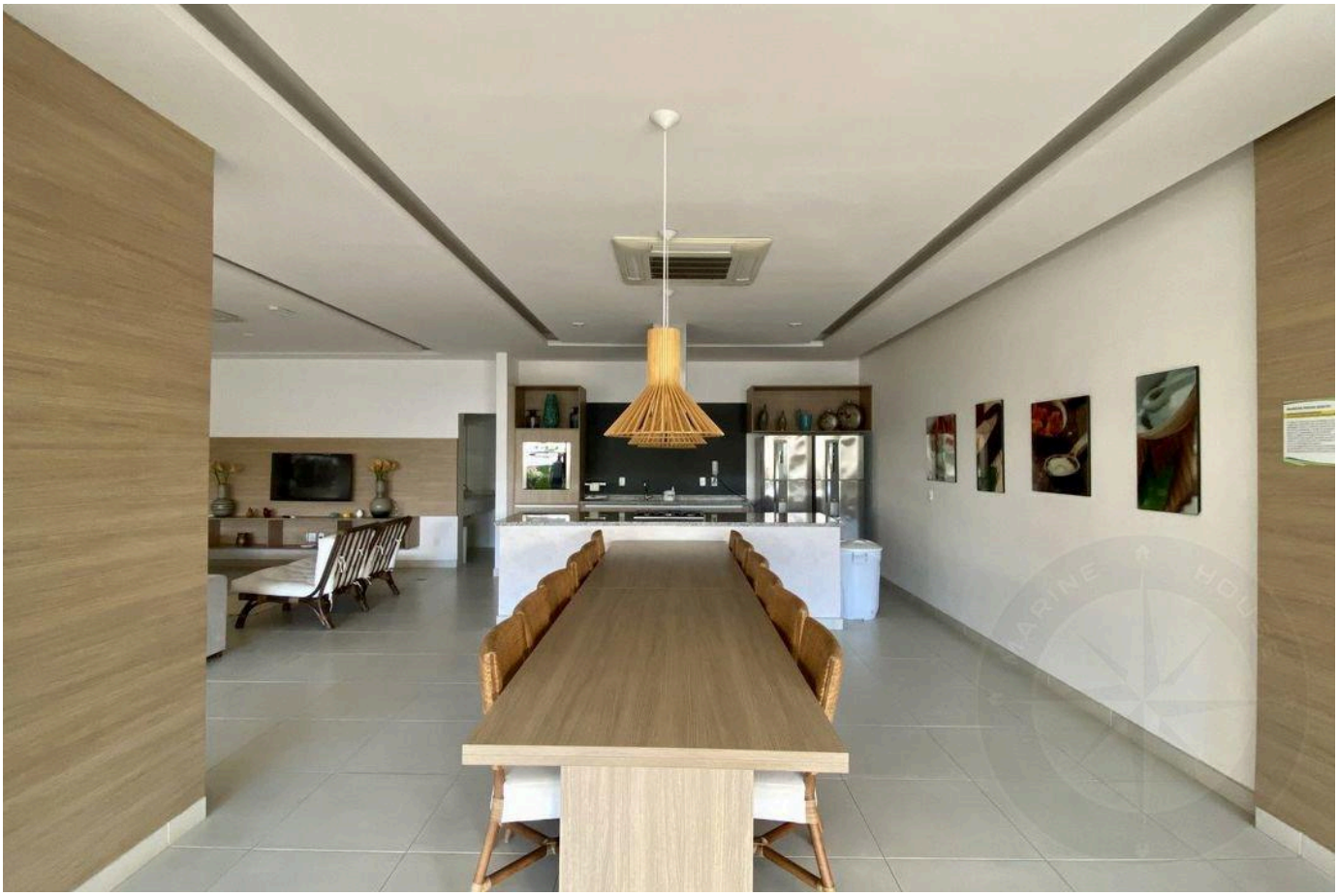



Valores y disponibilidad sujetos a cambios sin previo aviso. La información de este documento está sujeta a errores, omisiones, modificaciones, venta previa o retiro del mercado. Imágenes meramente ilustrativas.

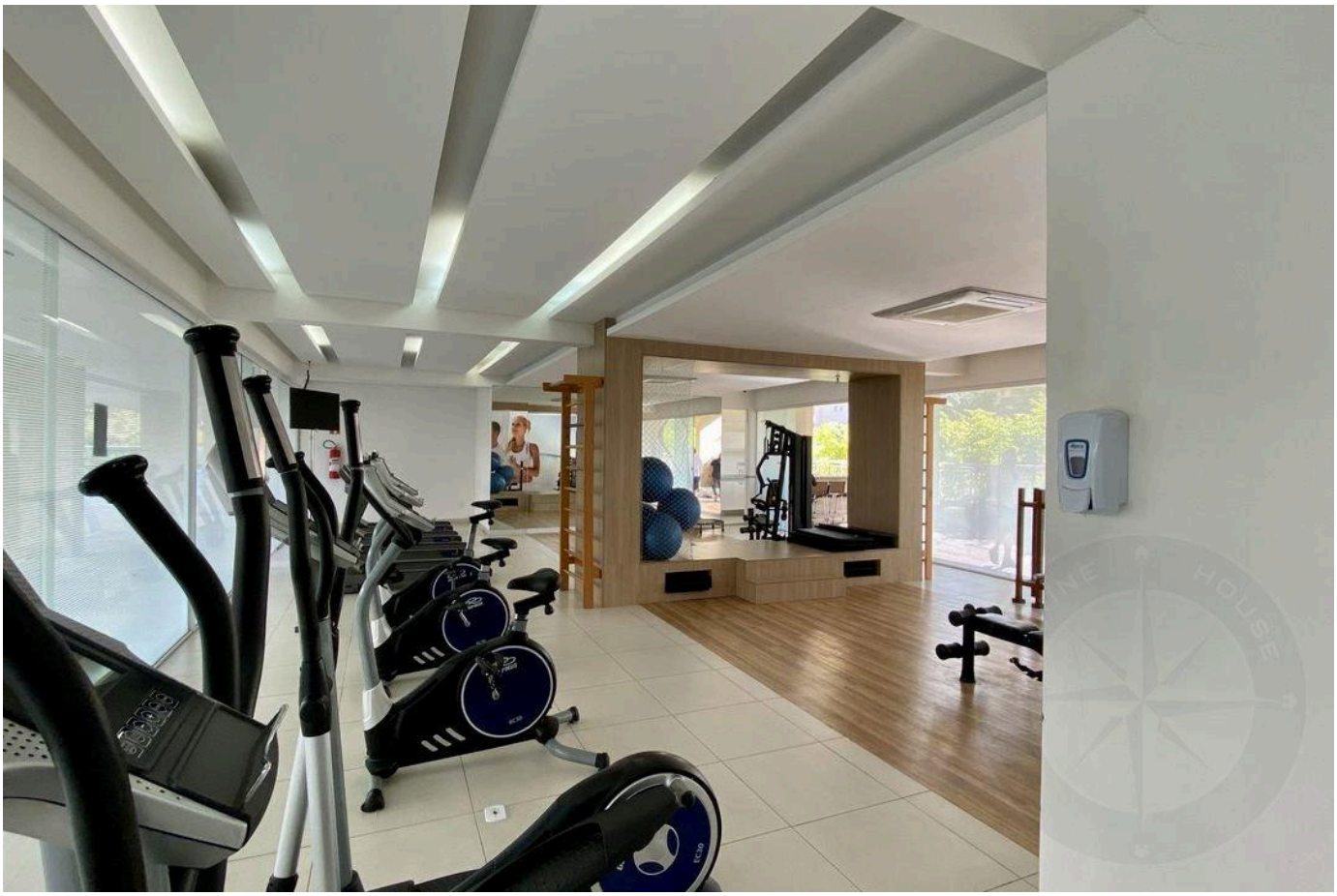






Valores y disponibilidad sujetos a cambios sin previo aviso. La información de este documento está sujeta a errores, omisiones, modificaciones, venta previa o retiro del mercado. Imágenes meramente ilustrativas.

ALTO ESTÁNDAR EN RIVIERA DE SÃO LOURENÇO.

Alexandre Rodrigues

CRECI 44468-J

+55 (13) 99628-7514

VER TODAS LAS FOTOS →

MARINEHOUSE.COM.BR