شقة مع 2 غرف نوم، منها 1 أجنحة، و 97 m² للبيع في Riviera de São Lourenço

RIVIERA DE SÃO LOURENÇO · BERTIOGA

R$ 2.710.000 (US$ 453,936)



المرجع	غرف النوم	أجنحة	مواقف	المساحة م²
ZY-6401	2	1	1	98

رسوم المجمع R$ 3.500 شهرياً ضريبة العقار (IPTU) R$ 360 سنوياً

الأسعار والتوفر قابلة للتغيير دون إشعار مسبق. المعلومات الواردة في هذا المستند قد تتضمن أخطاء أو سهواً، وهي عرضة للتعديل أو البيع المسبق أو السحب من السوق. الصور لأغراض توضيحية فقط.

شقة مع 2 غرف نوم، منها 1 أجنحة، و 97 m² للبيع في Riviera de São Lourenço

شقة تتضمن غرفتي نوم مع جناح واحد، موزعة على مساحة مفيدة بلغ 97.91 م². تشمل العقار مكان انتظار واحد مغطى، وتندرج ضمن مبنى عالي المستوى مجهز بالبنية التحتية الشاملة للترفيه: حمام سباحة للبالغين والأطفال، حمام بخار رطب، صالة اللياقة البدنية، فضاء غورميه، منطقة شواء، شوبيرا في المناطق المشتركة، ملاعب تنس وكرة قدم، قاعة احتفالات، قاعة ألعاب للكبار وملعب أطفال، بالإضافة إلى خدمة الشاطئ المشتركة للموديول.

تقع الشقة في Riviera de São Lourenço في بيرتيوجا، وتستفيد من البنية التحتية الكاملة للحي والقرب من شواطئ جميلة ومستوى عالي من جودة الحياة. تُعترف المنطقة كأحد الوجهات الأكثر طلباً على الساحل في ولاية سان باولو، حيث تجمع بين الأمان والراحة والوصول إلى أماكن ممتازة.

مميزات المجمّع

- صالة رياضية مجهزة
- شوبيرا في المناطق المشتركة
- منطقة شواء في المناطق المشتركة
- نادي الموديول المشترك
- منطقة غورميه
- مرآب تحت الأرض
- منطقة ترفيه الموديول
- مسبح للكبار
- مسبح للأطفال
- ملعب أطفال
- ملعب كرة قدم شاطئية
- ملعب تنس
- قاعة فعاليات
- صالة ألعاب للكبار
- ساونا بخارية
- خدمة الشاطئ



الأسعار والتوفر قابلة للتغيير دون إشعار مسبق. المعلومات الواردة في هذا المستند قد تتضمن أخطاء أو سهواً، وهي عرضة للتعديل أو البيع المسبق أو السحب من السوق. الصور لأغراض توضيحية فقط.

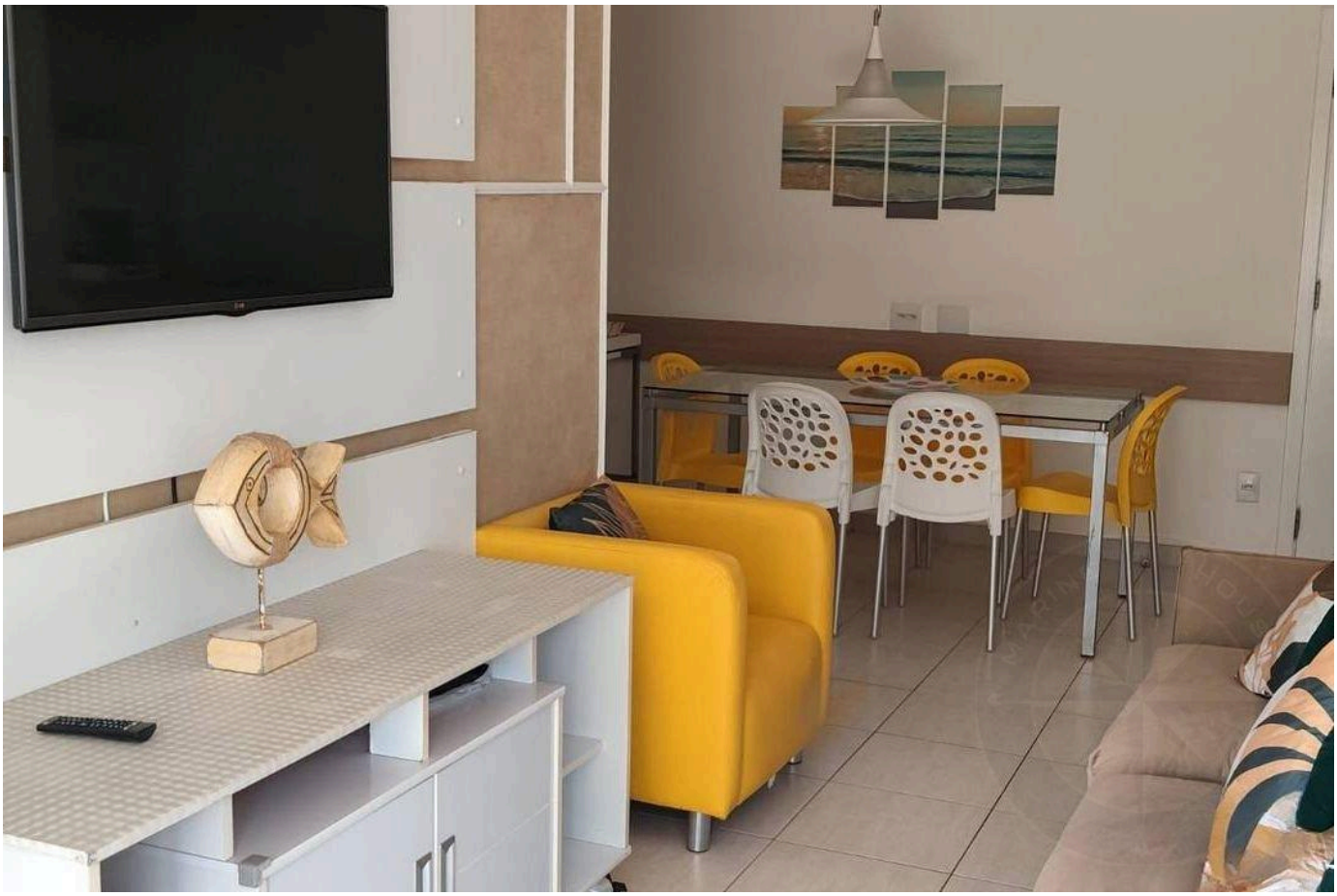



الأسعار والتوفر قابلة للتغيير دون إشعار مسبق. المعلومات الواردة في هذا المستند قد تتضمن أخطاء أو سهواً، وهي عرضة للتعديل أو البيع المسبق أو السحب من السوق. الصور لأغراض توضيحية فقط.

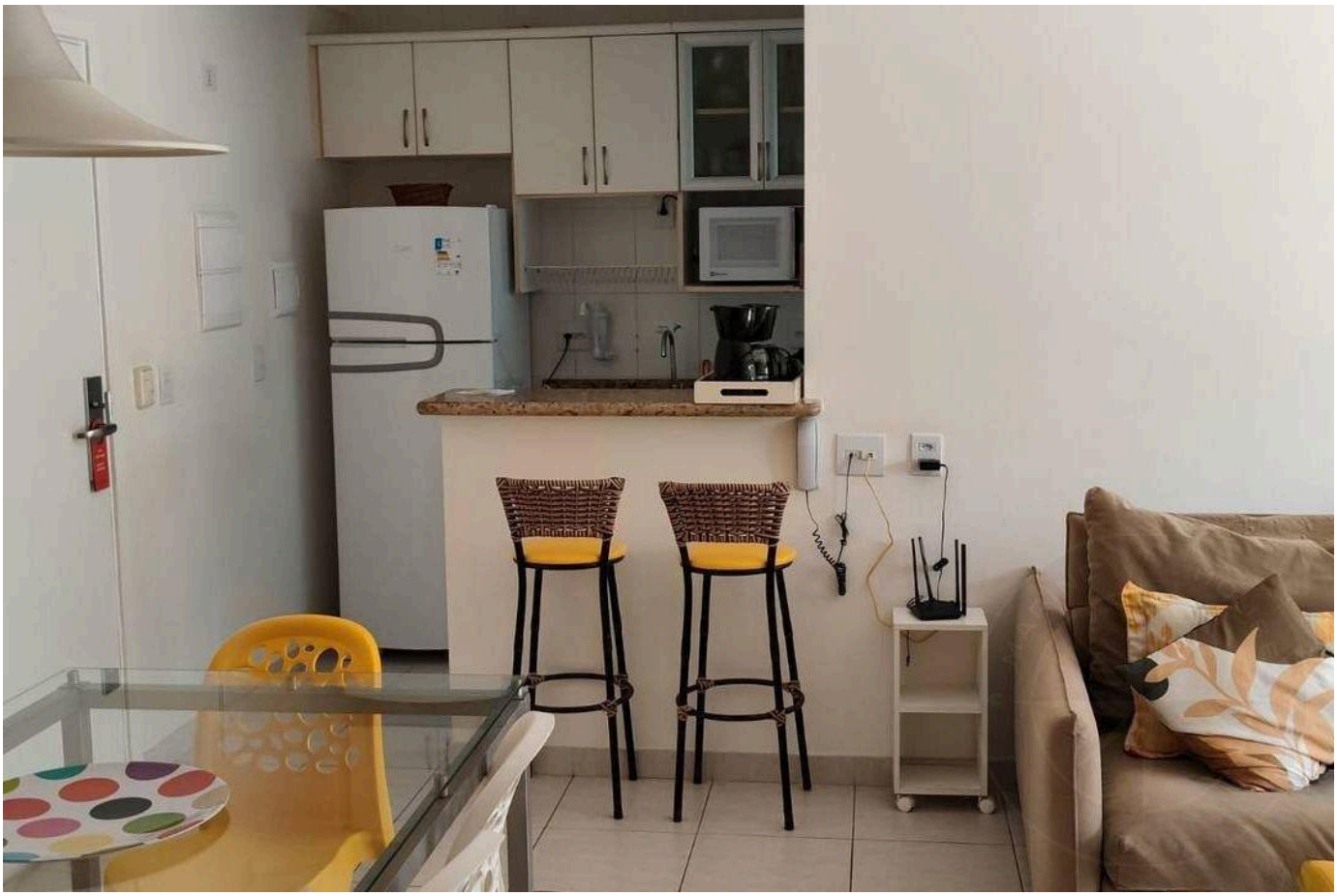

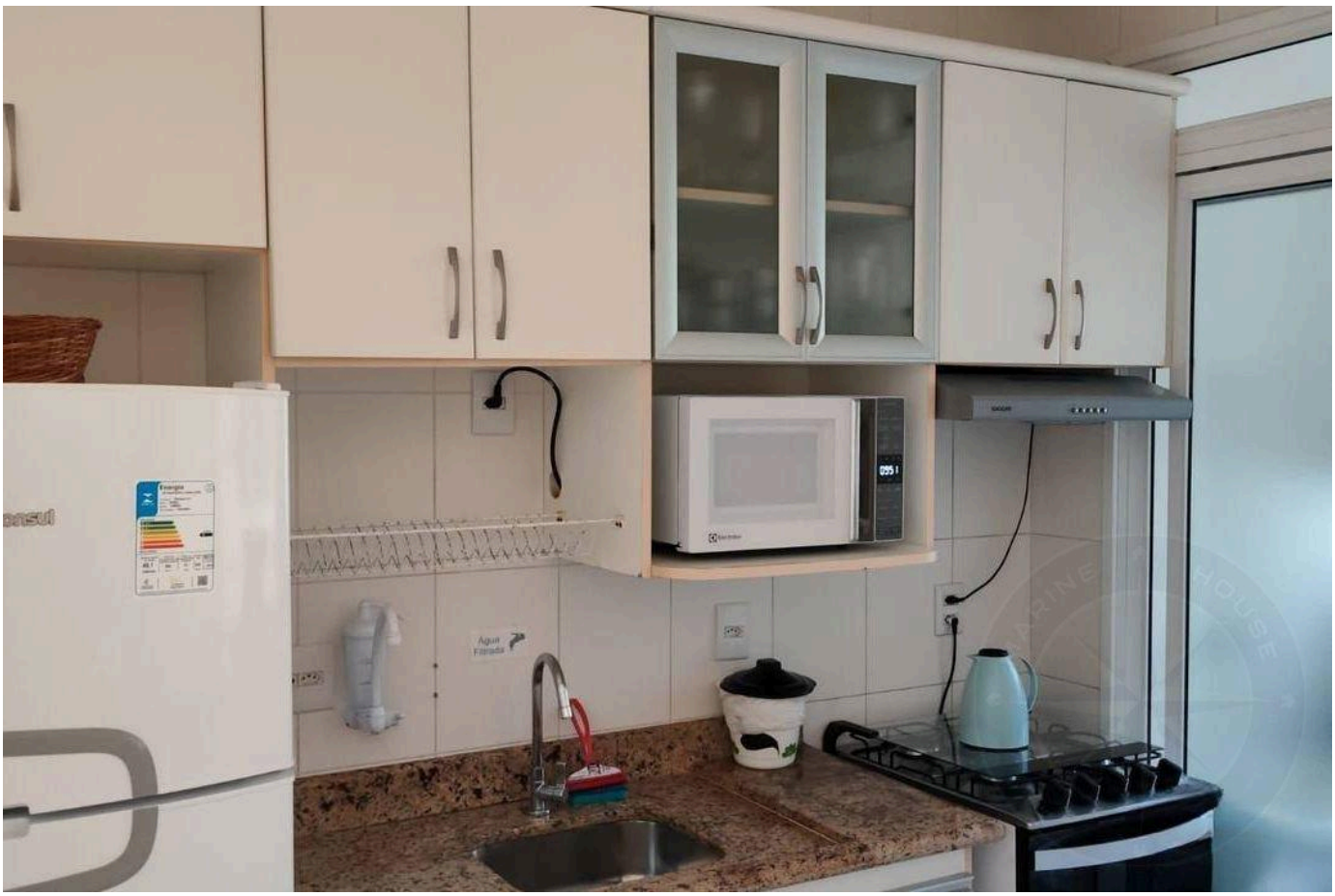

الأسعار والتوفر قابلة للتغيير دون إشعار مسبق. المعلومات الواردة في هذا المستند قد تتضمن أخطاء أو سهواً، وهي عرضة للتعديل أو البيع المسبق أو السحب من السوق. الصور لأغراض توضيحية فقط.



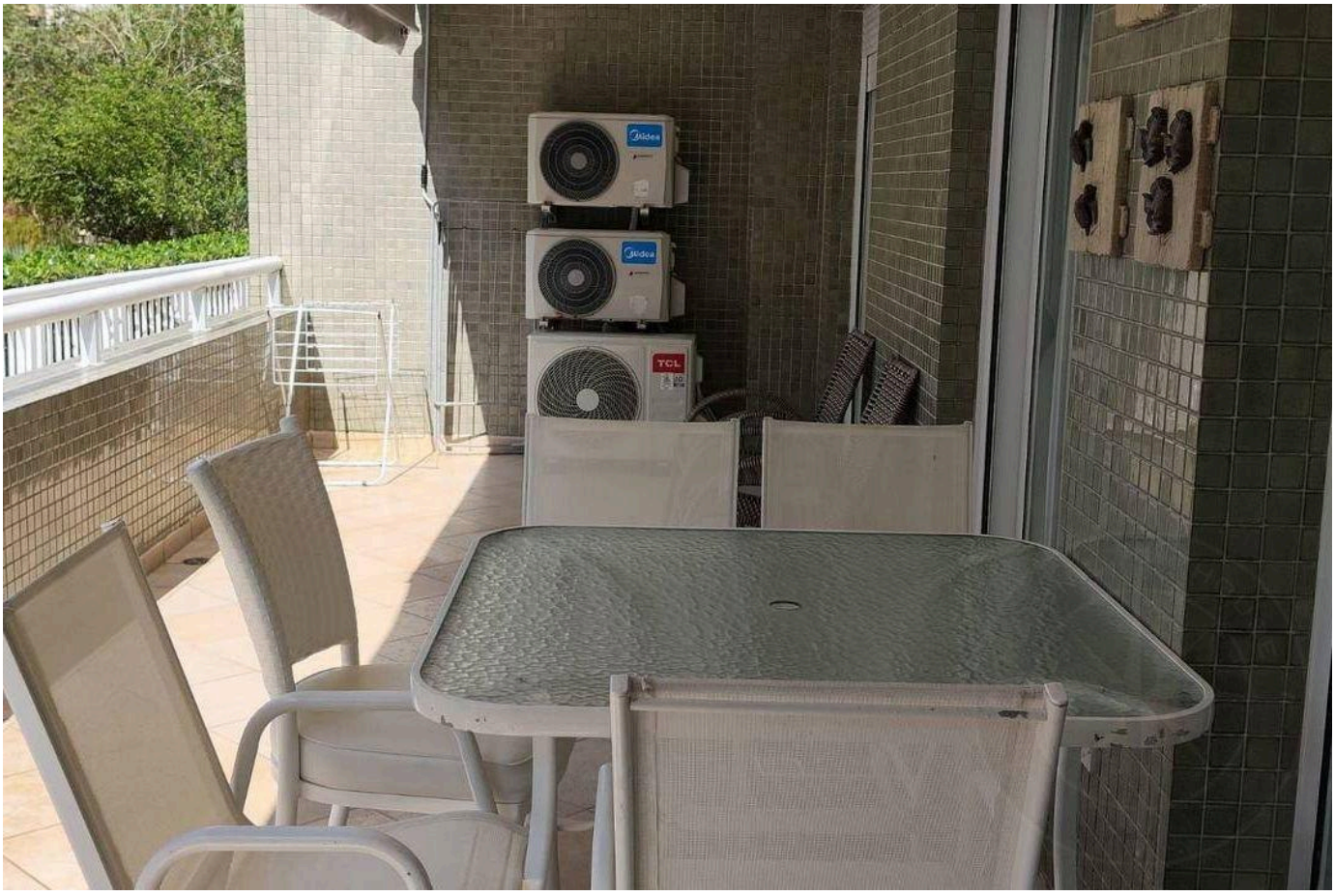

الأسعار والتوفر قابلة للتغيير دون إشعار مسبق. المعلومات الواردة في هذا المستند قد تتضمن أخطاء أو سهواً، وهي عرضة للتعديل أو البيع المسبق أو السحب من السوق. الصور لأغراض توضيحية فقط.





الأسعار والتوفر قابلة للتغيير دون إشعار مسبق. المعلومات الواردة في هذا المستند قد تتضمن أخطاء أو سهواً، وهي عرضة للتعديل أو البيع المسبق أو السحب من السوق. الصور لأغراض توضيحية فقط.

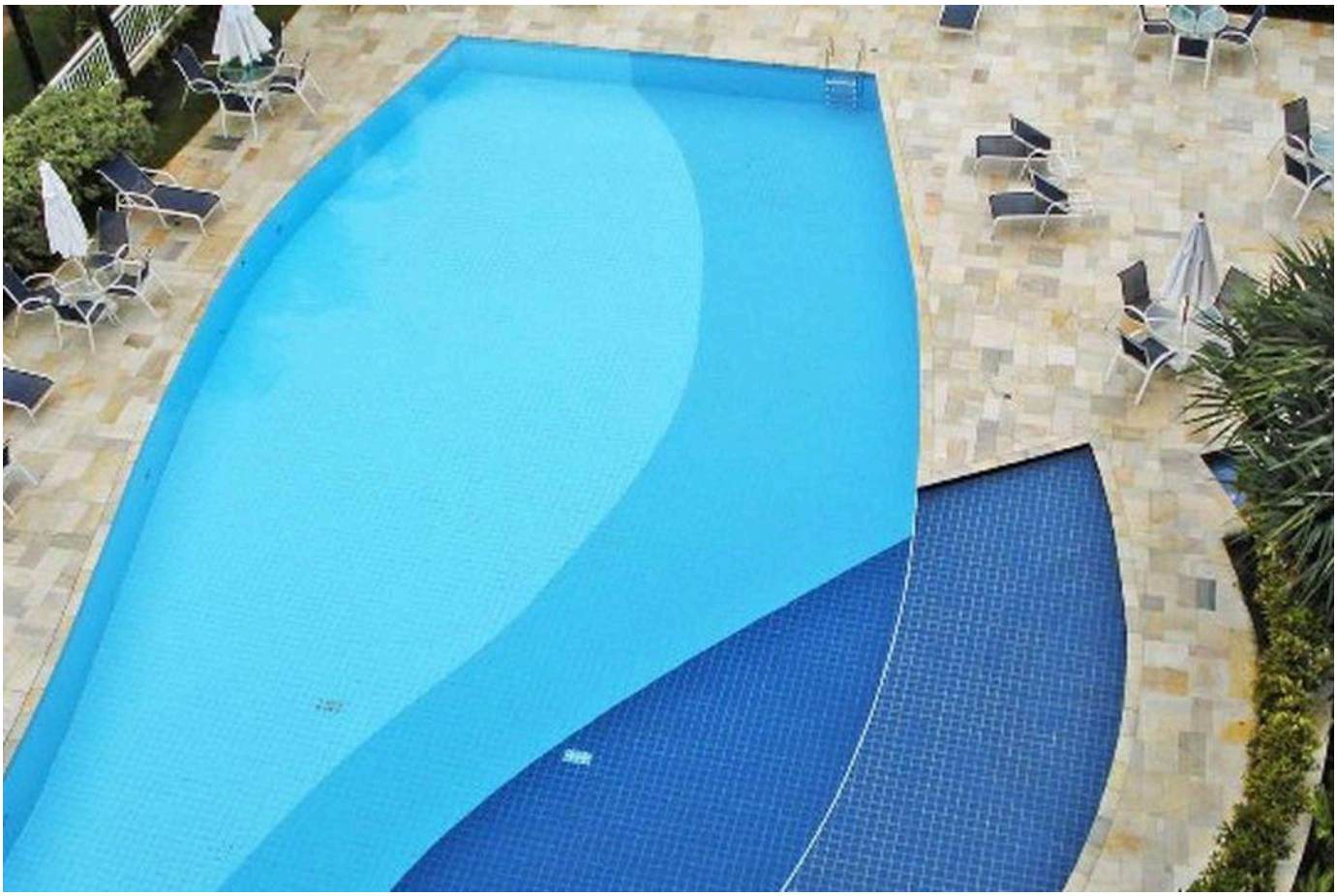

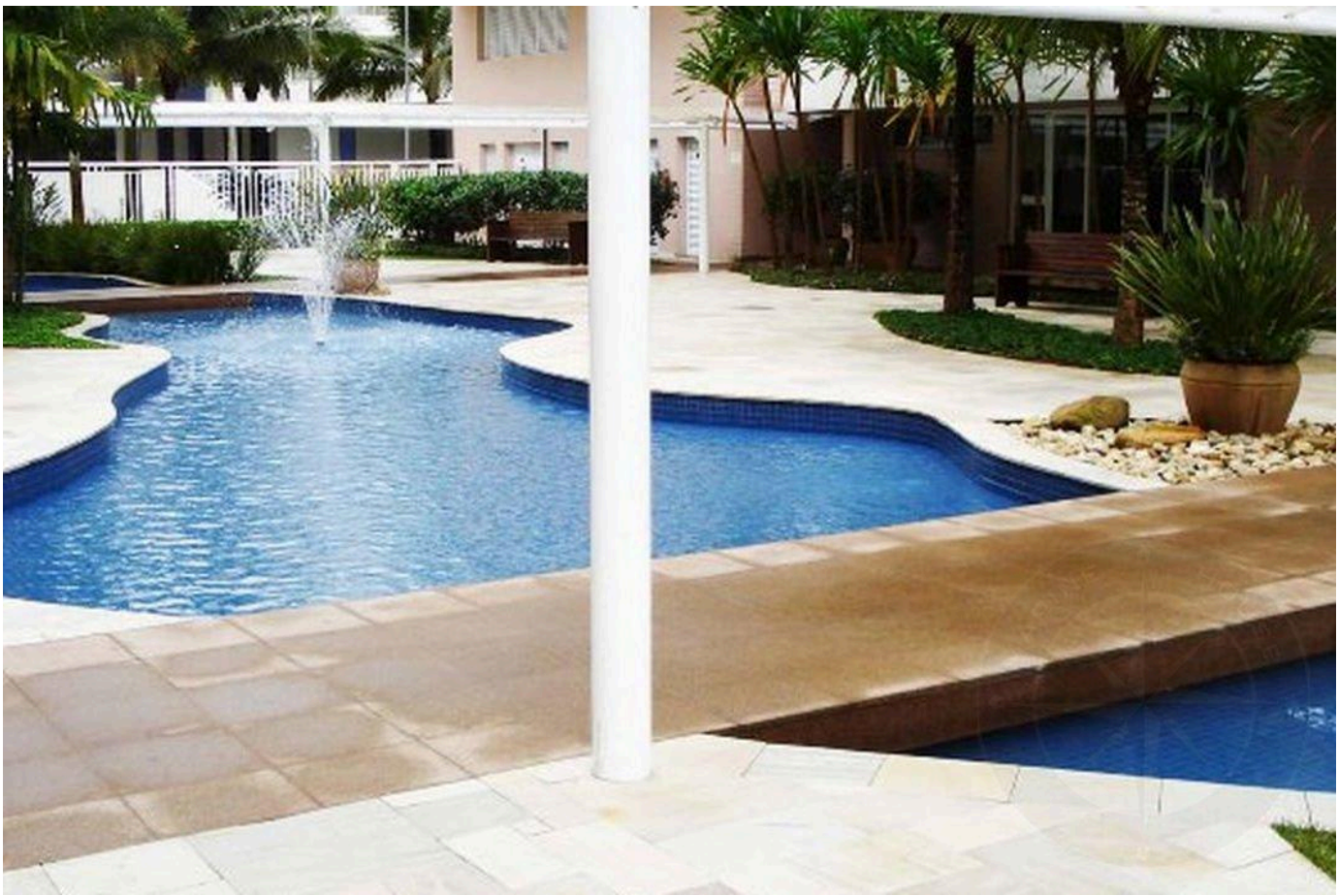

الأسعار والتوفر قابلة للتغيير دون إشعار مسبق. المعلومات الواردة في هذا المستند قد تتضمن أخطاء أو سهواً، وهي عرضة للتعديل أو البيع المسبق أو السحب من السوق. الصور لأغراض توضيحية فقط.





الأسعار والتوفر قابلة للتغيير دون إشعار مسبق. المعلومات الواردة في هذا المستند قد تتضمن أخطاء أو سهواً، وهي عرضة للتعديل أو البيع المسبق أو السحب من السوق. الصور لأغراض توضيحية فقط.





الأسعار والتوفر قابلة للتغيير دون إشعار مسبق. المعلومات الواردة في هذا المستند قد تتضمن أخطاء أو سهواً، وهي عرضة للتعديل أو البيع المسبق أو السحب من السوق. الصور لأغراض توضيحية فقط.

أرقى العقارات في ريفييرا دي ساو لورينسو.

Alexandre Rodrigues

CRECI 44468-J

+55 (13) 99628-7514

عرض جميع الصور ←