VILLÁGIO CON 3 DORMITORIOS, DE LOS CUALES 1 EN SUITE, Y 121 M² EN VENTA EN RIVIERA DE SÃO LOURENÇO

RIVIERA DE SÃO LOURENÇO · BERTIOGA

R$ 2.200.000 (US$ 368.509)



REF	DORMITORIOS	SUITES	PLAZAS	SUPERFICIE M²
ZY-6380	3	1	2	121

Cuota de condominio R$ 2.500/mes Impuesto predial (IPTU) R$ 3.300/año

Valores y disponibilidad sujetos a cambios sin previo aviso. La información de este documento está sujeta a errores, omisiones, modificaciones, venta previa o retiro del mercado. Imágenes meramente ilustrativas.

VILLÁGIO CON 3 DORMITORIOS, DE LOS CUALES 1 EN SUITE, Y 121 M² EN VENTA EN RIVIERA DE SÃO LOURENÇO

Casa en Villágio con 3 dormitorios, 1 de ellos en suite, distribuida en 121 m² de superficie útil. La unidad ofrece 2 plazas de garaje cubiertas e integra un emprendimiento reconocido que proporciona infraestructura completa a los residentes, incluyendo piscinas para adultos y niños, área gourmet, parrilla en las áreas comunes, cancha de tenis, sala de juegos para adultos, ludoteca, parque infantil, cicloestacionamiento y servicio de playa exclusivo.

Ubicada en la Riviera de São Lourenço, en Bertioga, la propiedad se encuentra en un Villágio de alto nivel reconocido por su calidad constructiva y por la integración entre confort residencial y entretenimiento. La región se caracteriza por su infraestructura completa, proximidad a hermosas playas y calidad de vida excepcional, ofreciendo un ambiente ideal para familias que buscan seguridad, comodidad y acceso directo al litoral.

CARACTERÍSTICAS DEL CONDOMINIO

- Bicicletero
- Sala de juegos
- Parrilla en áreas comunes
- Área Gourmet
- Piscina para adultos
- Piscina infantil
- Área de juegos
- Cancha de tenis
- Sala de juegos para adultos
- Servicio de playa



Valores y disponibilidad sujetos a cambios sin previo aviso. La información de este documento está sujeta a errores, omisiones, modificaciones, venta previa o retiro del mercado. Imágenes meramente ilustrativas.

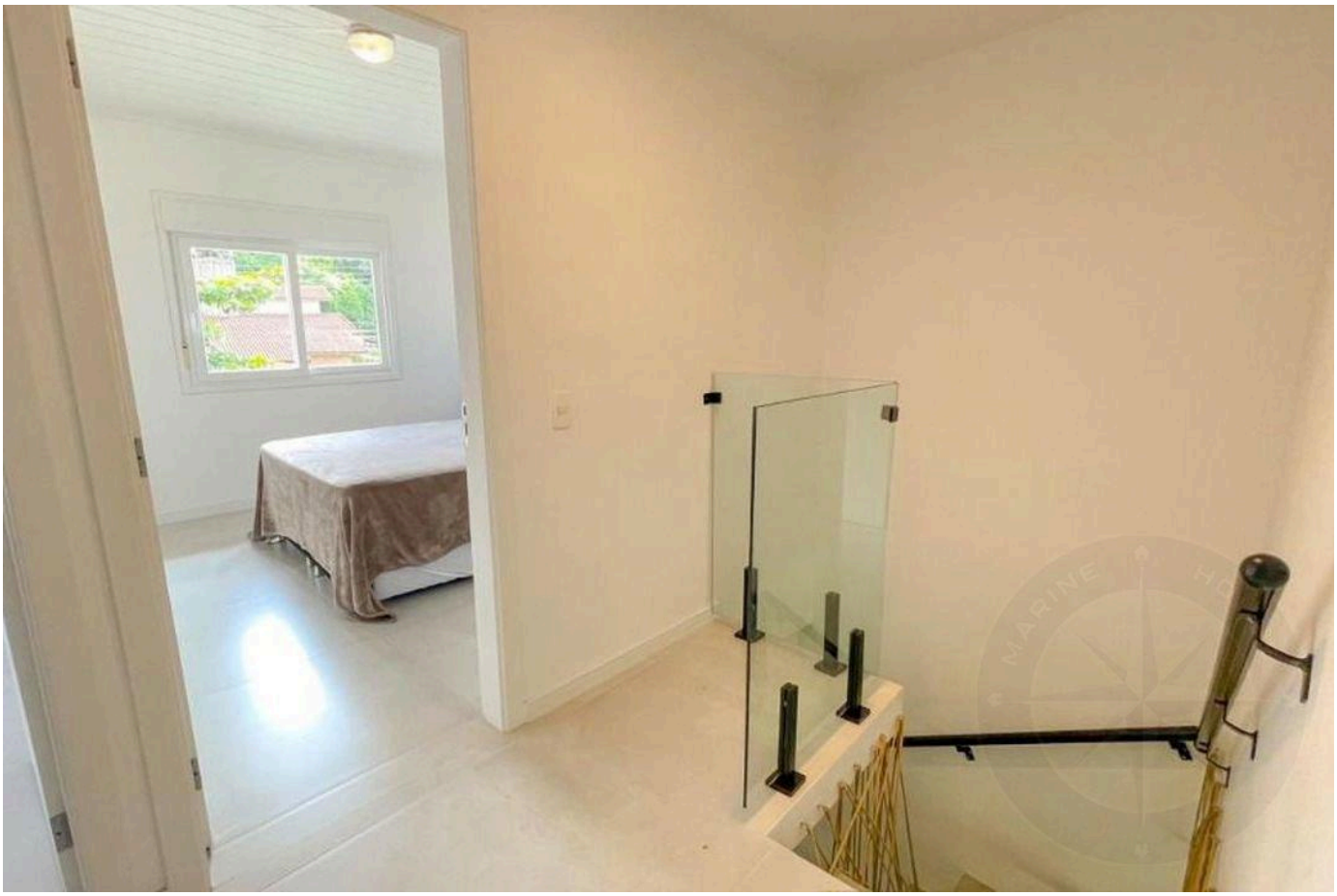



Valores y disponibilidad sujetos a cambios sin previo aviso. La información de este documento está sujeta a errores, omisiones, modificaciones, venta previa o retiro del mercado. Imágenes meramente ilustrativas.





Valores y disponibilidad sujetos a cambios sin previo aviso. La información de este documento está sujeta a errores, omisiones, modificaciones, venta previa o retiro del mercado. Imágenes meramente ilustrativas.





Valores y disponibilidad sujetos a cambios sin previo aviso. La información de este documento está sujeta a errores, omisiones, modificaciones, venta previa o retiro del mercado. Imágenes meramente ilustrativas.





Valores y disponibilidad sujetos a cambios sin previo aviso. La información de este documento está sujeta a errores, omisiones, modificaciones, venta previa o retiro del mercado. Imágenes meramente ilustrativas.



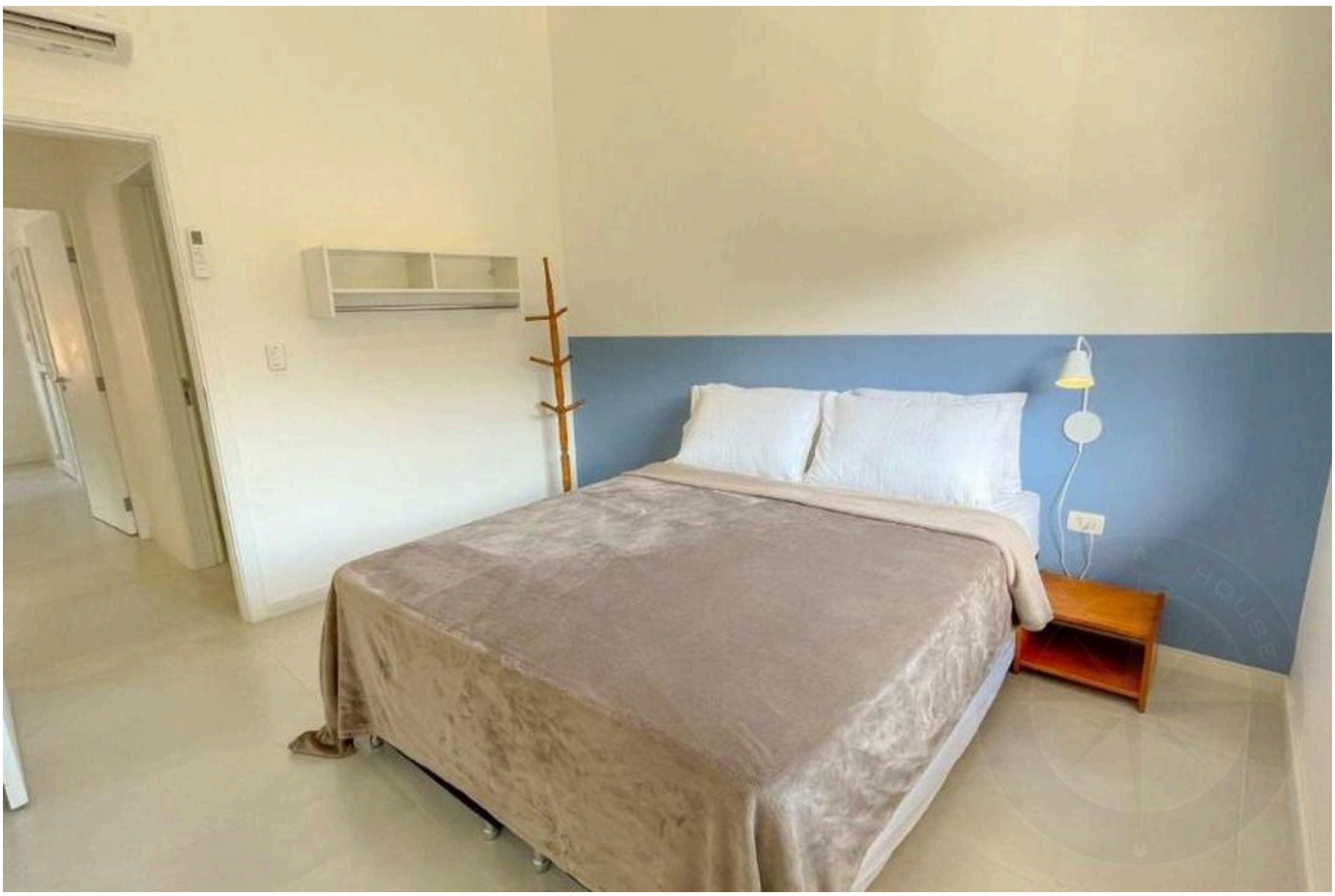

Valores y disponibilidad sujetos a cambios sin previo aviso. La información de este documento está sujeta a errores, omisiones, modificaciones, venta previa o retiro del mercado. Imágenes meramente ilustrativas.





Valores y disponibilidad sujetos a cambios sin previo aviso. La información de este documento está sujeta a errores, omisiones, modificaciones, venta previa o retiro del mercado. Imágenes meramente ilustrativas.





Valores y disponibilidad sujetos a cambios sin previo aviso. La información de este documento está sujeta a errores, omisiones, modificaciones, venta previa o retiro del mercado. Imágenes meramente ilustrativas.



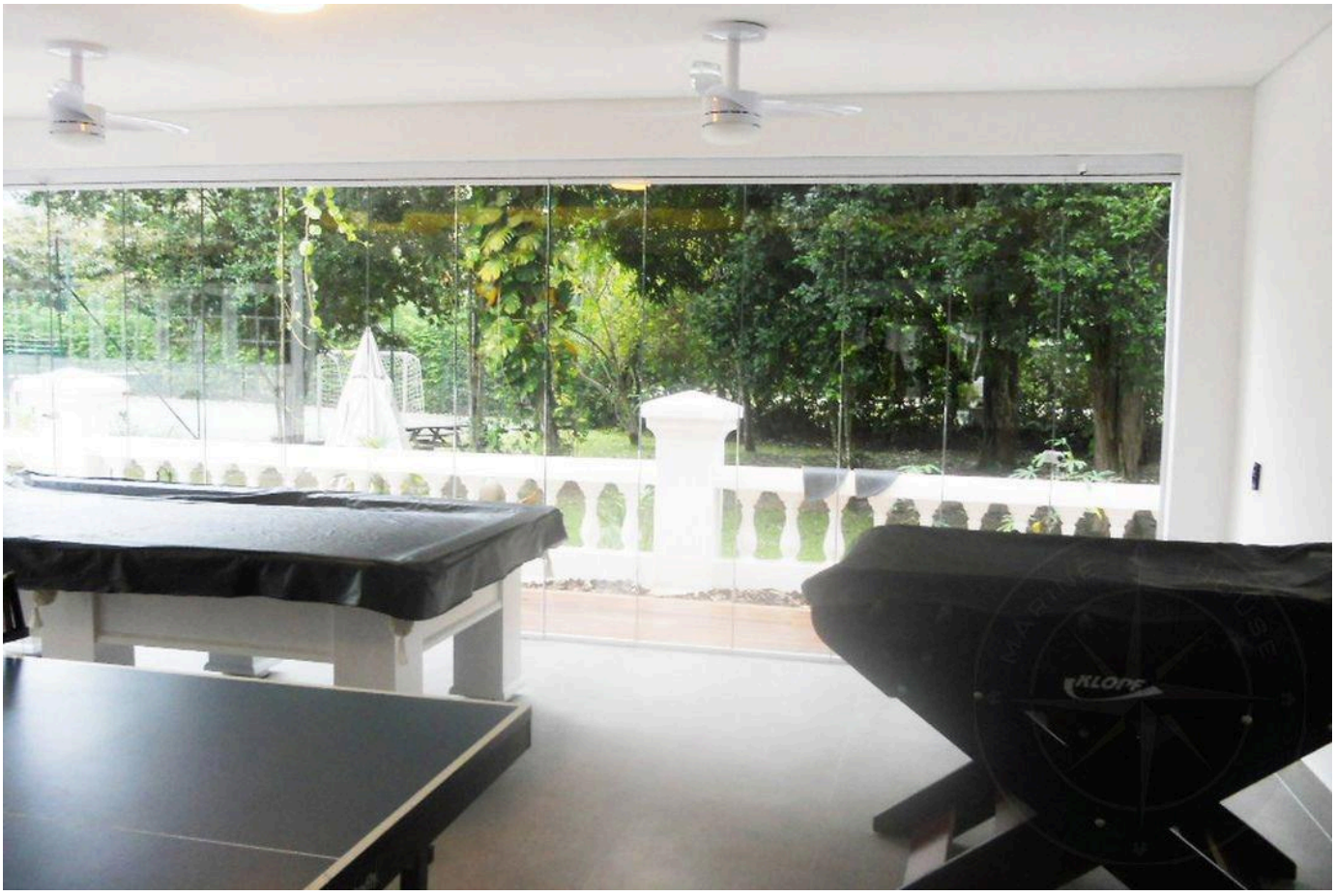

Valores y disponibilidad sujetos a cambios sin previo aviso. La información de este documento está sujeta a errores, omisiones, modificaciones, venta previa o retiro del mercado. Imágenes meramente ilustrativas.





Valores y disponibilidad sujetos a cambios sin previo aviso. La información de este documento está sujeta a errores, omisiones, modificaciones, venta previa o retiro del mercado. Imágenes meramente ilustrativas.

ALTO ESTÁNDAR EN RIVIERA DE SÃO LOURENÇO.

Alexandre Rodrigues

CRECI 44468-J

+55 (13) 99628-7514

VER TODAS LAS FOTOS →

MARINEHOUSE.COM.BR