فيلاجيو مع 3 غرف نوم، منها 1 أجنحة، و 121 m² للبيع في Riviera de São Lourenço

RIVIERA DE SÃO LOURENÇO · BERTIOGA

R$ 2.200.000 (US$ 368,509)



المرجع	غرف النوم	أجنحة	مواقف	المساحة م²
ZY-6380	3	1	2	121

رسوم المجمع R$ 2.500 شهرياً ضريبة العقار (IPTU) R$ 3.300 سنوياً

الأسعار والتوفر قابلة للتغيير دون إشعار مسبق. المعلومات الواردة في هذا المستند قد تتضمن أخطاء أو سهواً، وهي عرضة للتعديل أو البيع المسبق أو السحب من السوق. الصور لأغراض توضيحية فقط.

فيلاجيو مع 3 غرف نوم، منها 1 أجنحة، و 121 m² للبيع في Riviera de São Lourenço

منزل فيلاجيو يتميز بـ 3 غرف نوم وجناح واحد، موزعة على مساحة 121 م² من المساحة المفيدة. تشتمل الوحدة على مرتبتي وقوف سيارات مغطاتين وتندرج ضمن مشروع مرموق يوفر مرافق شاملة للسكان، بما في ذلك حمامات سباحة للبالغين والأطفال ومساحة فاخرة ومنطقة شواء وملعب تنس وقاعة ألعاب للكبار ومنطقة ألعاب للأطفال وتخزين الدراجات وخدمة شاطئ حصرية. يقع العقار في Riviera de São Lourenço بـ Bertioga، ضمن فيلاجيو من المستوى الرفيع معروفة بجودة البناء والتكامل بين الراحة السكنية ومرافق الترفيه. تتميز المنطقة بالبنية التحتية الكاملة والقرب من الشواطئ الجميلة وجودة حياة استثنائية، مما يوفر بيئة مثالية للعائلات التي تسعى للأمان والراحة والوصول المباشر إلى الساحل.

مميزات المجمّع

- موقف دراجات
- غرفة العاب أطفال
- منطقة شواء في المناطق المشتركة
- منطقة غورميه
- مسبح للكبار
- مسبح للأطفال
- ملعب أطفال
- ملعب تنس
- صالة ألعاب للكبار
- خدمة الشاطئ

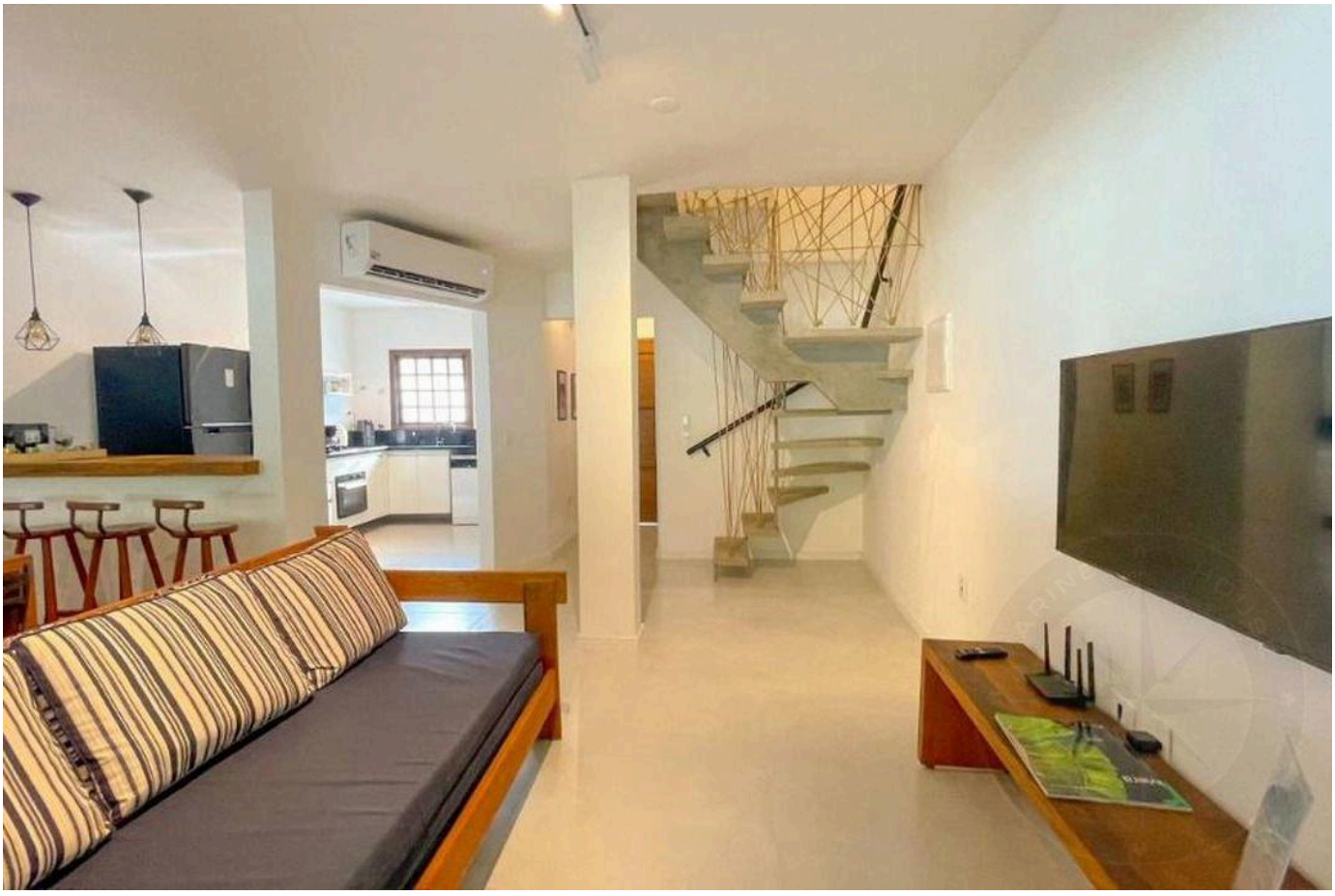

الأسعار والتوفر قابلة للتغيير دون إشعار مسبق. المعلومات الواردة في هذا المستند قد تتضمن أخطاء أو سهواً، وهي عرضة للتعديل أو البيع المسبق أو السحب من السوق. الصور لأغراض توضيحية فقط.

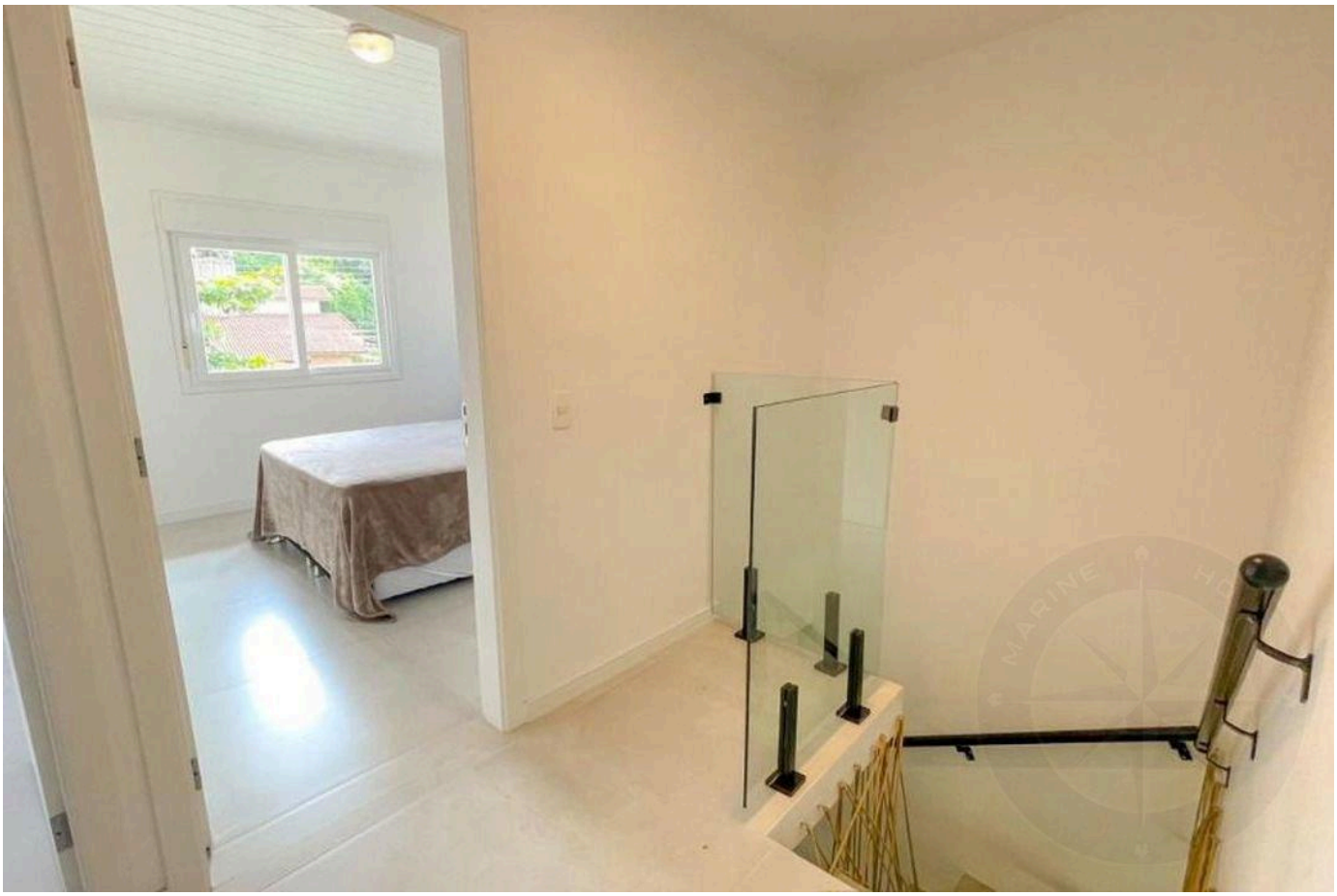



الأسعار والتوفر قابلة للتغيير دون إشعار مسبق. المعلومات الواردة في هذا المستند قد تتضمن أخطاء أو سهواً، وهي عرضة للتعديل أو البيع المسبق أو السحب من السوق. الصور لأغراض توضيحية فقط.





الأسعار والتوفر قابلة للتغيير دون إشعار مسبق. المعلومات الواردة في هذا المستند قد تتضمن أخطاء أو سهواً، وهي عرضة للتعديل أو البيع المسبق أو السحب من السوق. الصور لأغراض توضيحية فقط.





الأسعار والتوفر قابلة للتغيير دون إشعار مسبق. المعلومات الواردة في هذا المستند قد تتضمن أخطاء أو سهواً، وهي عرضة للتعديل أو البيع المسبق أو السحب من السوق. الصور لأغراض توضيحية فقط.





الأسعار والتوفر قابلة للتغيير دون إشعار مسبق. المعلومات الواردة في هذا المستند قد تتضمن أخطاء أو سهواً، وهي عرضة للتعديل أو البيع المسبق أو السحب من السوق. الصور لأغراض توضيحية فقط.



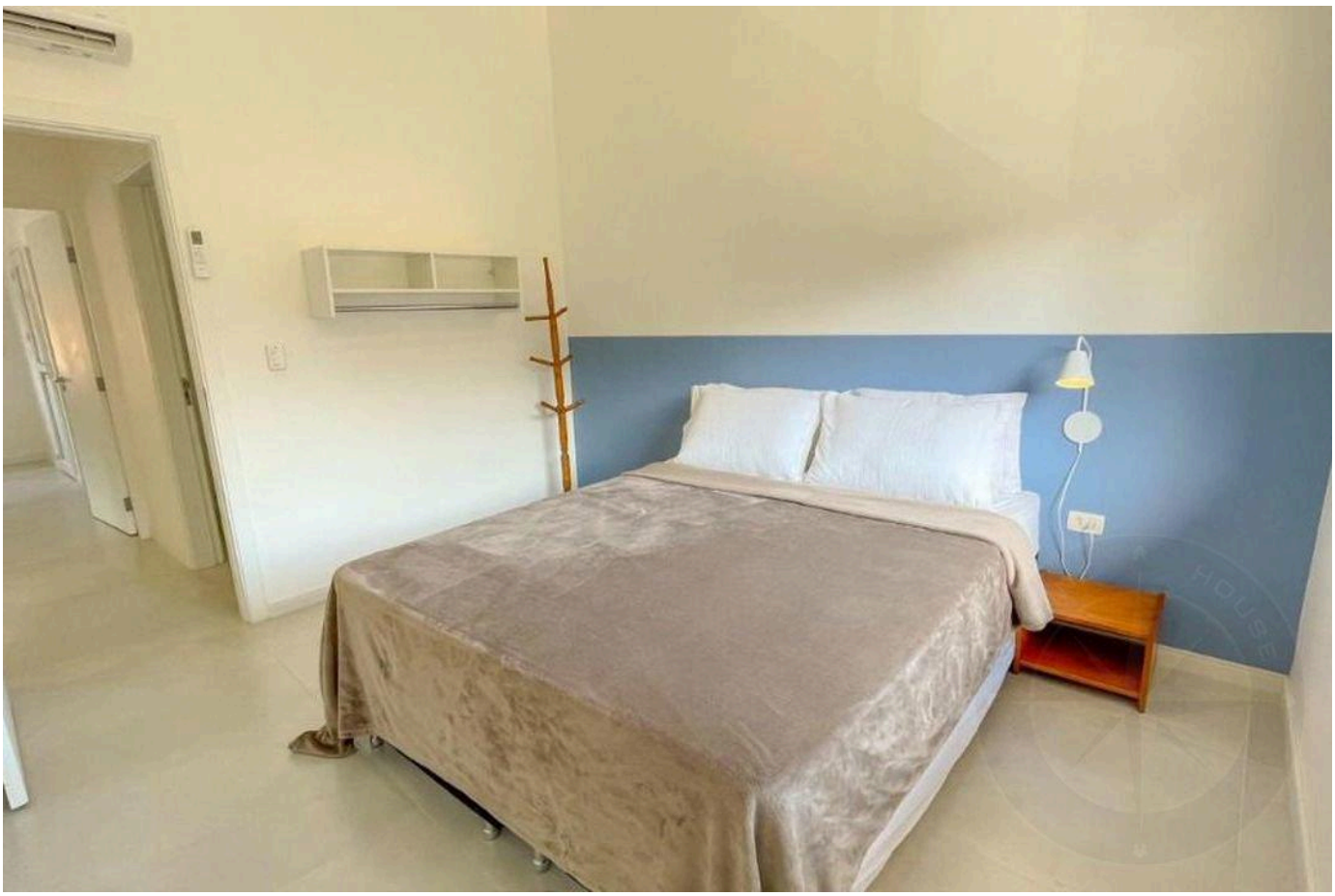

الأسعار والتوفر قابلة للتغيير دون إشعار مسبق. المعلومات الواردة في هذا المستند قد تتضمن أخطاء أو سهواً، وهي عرضة للتعديل أو البيع المسبق أو السحب من السوق. الصور لأغراض توضيحية فقط.





الأسعار والتوفر قابلة للتغيير دون إشعار مسبق. المعلومات الواردة في هذا المستند قد تتضمن أخطاء أو سهواً، وهي عرضة للتعديل أو البيع المسبق أو السحب من السوق. الصور لأغراض توضيحية فقط.





الأسعار والتوفر قابلة للتغيير دون إشعار مسبق. المعلومات الواردة في هذا المستند قد تتضمن أخطاء أو سهواً، وهي عرضة للتعديل أو البيع المسبق أو السحب من السوق. الصور لأغراض توضيحية فقط.



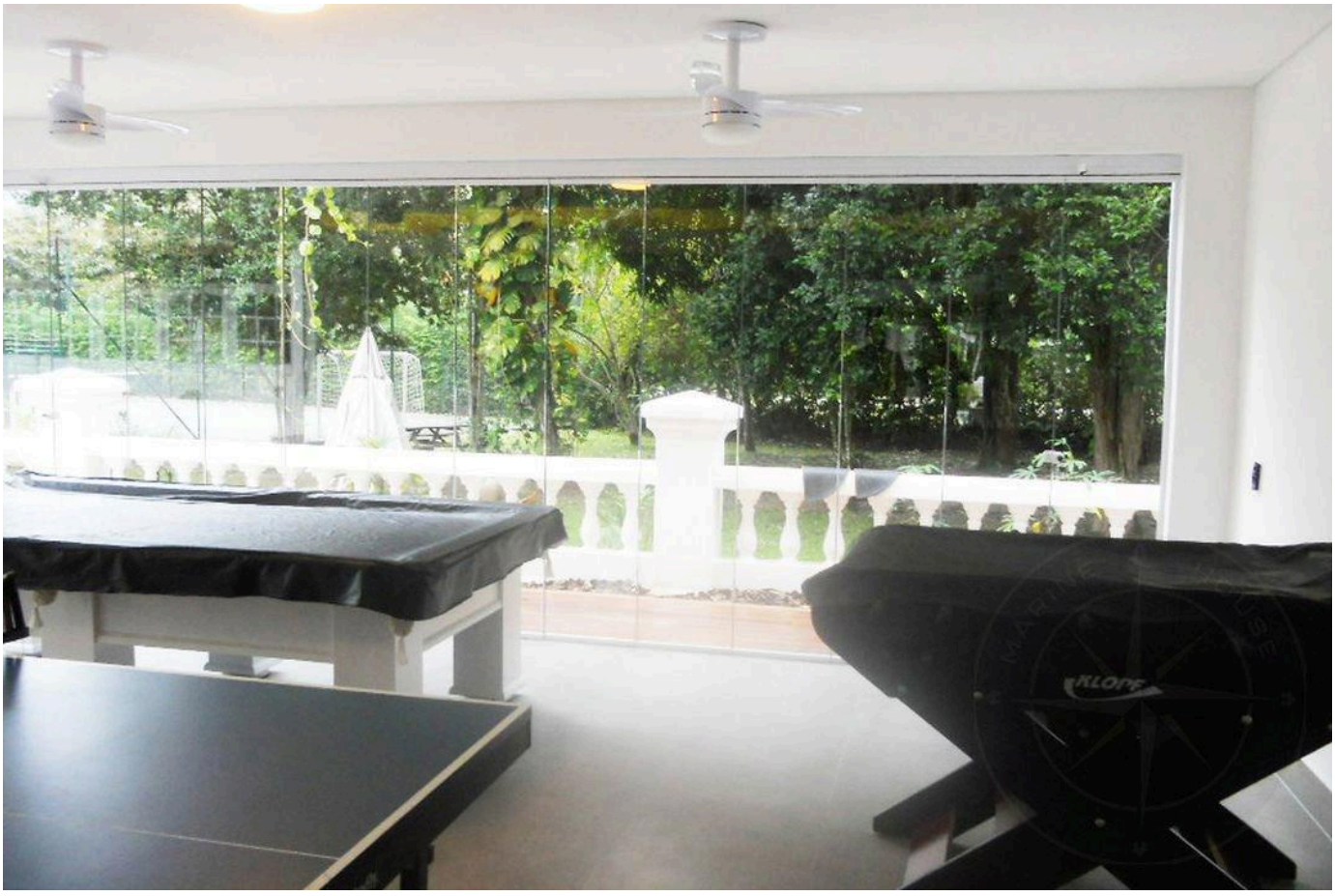

الأسعار والتوفر قابلة للتغيير دون إشعار مسبق. المعلومات الواردة في هذا المستند قد تتضمن أخطاء أو سهواً، وهي عرضة للتعديل أو البيع المسبق أو السحب من السوق. الصور لأغراض توضيحية فقط.





الأسعار والتوفر قابلة للتغيير دون إشعار مسبق. المعلومات الواردة في هذا المستند قد تتضمن أخطاء أو سهواً، وهي عرضة للتعديل أو البيع المسبق أو السحب من السوق. الصور لأغراض توضيحية فقط.

أرقى العقارات في ريفييرا دي ساو لورينسو.

Alexandre Rodrigues

CRECI 44468-J

+55 (13) 99628-7514

عرض جميع الصور ←