APARTAMENTO CON 3 DORMITORIOS, DE LOS CUALES 1 EN SUITE, Y 141 M² EN VENTA EN JARDIM SÃO LOURENÇO

JARDIM SÃO LOURENÇO · BERTIOGA

R$ 2.450.000 (US$ 410.385)



REF	DORMITORIOS	SUITES	PLAZAS	SUPERFICIE M²
ZY-6335	3	1	3	141

Valores y disponibilidad sujetos a cambios sin previo aviso. La información de este documento está sujeta a errores, omisiones, modificaciones, venta previa o retiro del mercado. Imágenes meramente ilustrativas.

APARTAMENTO CON 3 DORMITORIOS, DE LOS CUALES 1 EN SUITE, Y 141 M² EN VENTA EN JARDIM SÃO LOURENÇO

Apartamento de 3 dormitorios, 1 de ellos en suite, distribuido en 141 m² de superficie útil. La propiedad ofrece 3 plazas de garaje cubiertas en garaje subterráneo, proporcionando seguridad y confort. El edificio de alto nivel cuenta con infraestructura completa, incluyendo piscinas para adultos y niños, sauna seca y húmeda, hidromasaje, bañera ofuro, área gourmet, parrilla en las áreas comunes, chopera en las áreas comunes, gimnasio equipado, home theater, salón de eventos, sala de juegos para adultos, parque infantil, ludoteca y servicio de playa, garantizando calidad de vida a los residentes.

Ubicado en la Riviera de São Lourenço, en Bertioga, el apartamento se encuentra en un emprendimiento prestigioso, reconocido por su infraestructura completa, proximidad a hermosas playas y alto nivel de calidad de vida. La región ofrece seguridad, entretenimiento diversificado y acceso facilitado a los principales puntos de interés de la costa paulista.

CARACTERÍSTICAS DEL CONDOMINIO

- Gimnasio equipado
- Sala de juegos
- Chopera en áreas comunes
- Parrilla en áreas comunes
- Área Gourmet
- Garaje subterráneo
- Jacuzzi / Hidromasaje
- Home Theater
- Ofurô (bañera japonesa)
- Piscina para adultos
- Piscina infantil
- Área de juegos
- Salón de eventos
- Sala de juegos para adultos
- Sauna seca
- Sauna de vapor
- Servicio de playa



Valores y disponibilidad sujetos a cambios sin previo aviso. La información de este documento está sujeta a errores, omisiones, modificaciones, venta previa o retiro del mercado. Imágenes meramente ilustrativas.



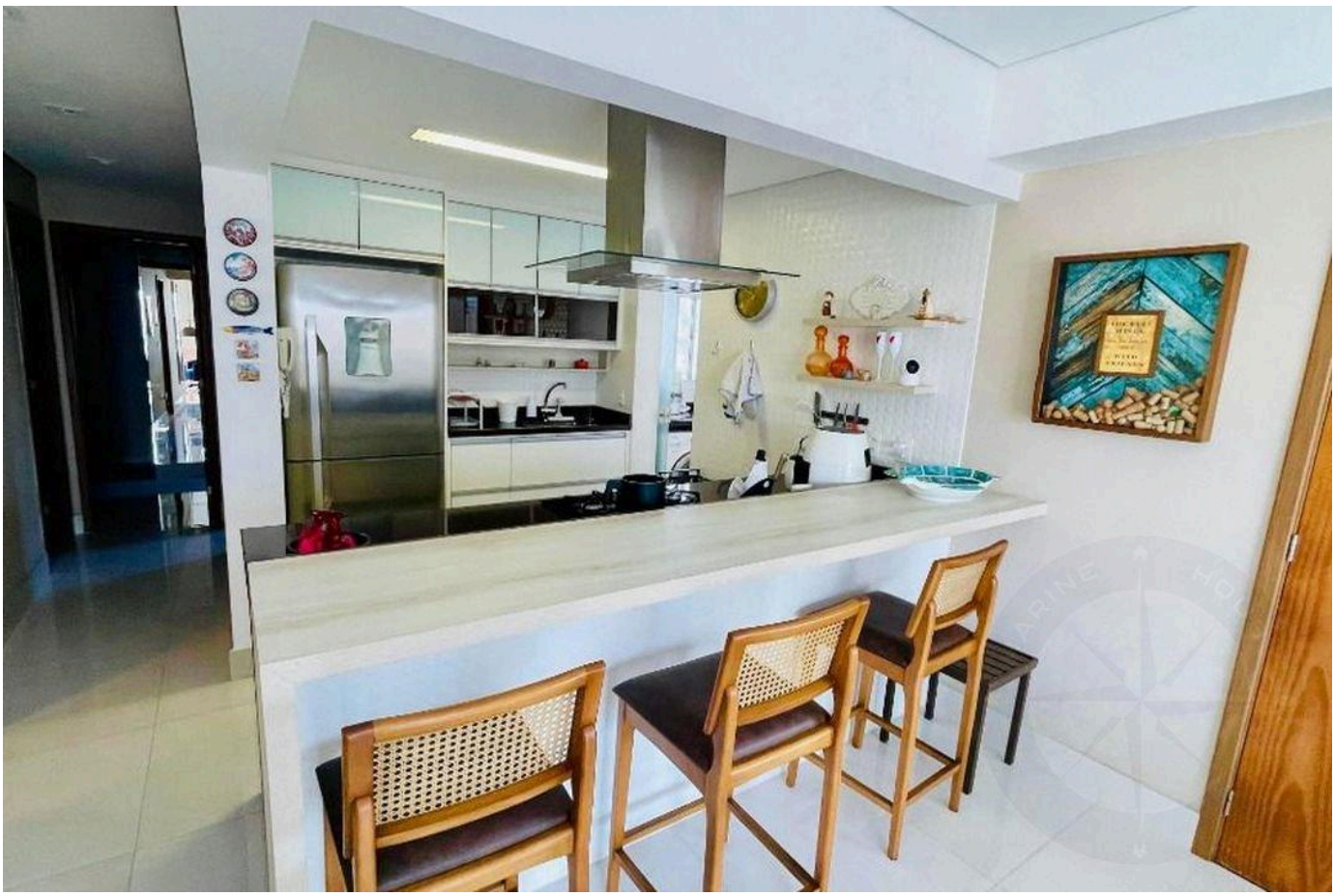

Valores y disponibilidad sujetos a cambios sin previo aviso. La información de este documento está sujeta a errores, omisiones, modificaciones, venta previa o retiro del mercado. Imágenes meramente ilustrativas.

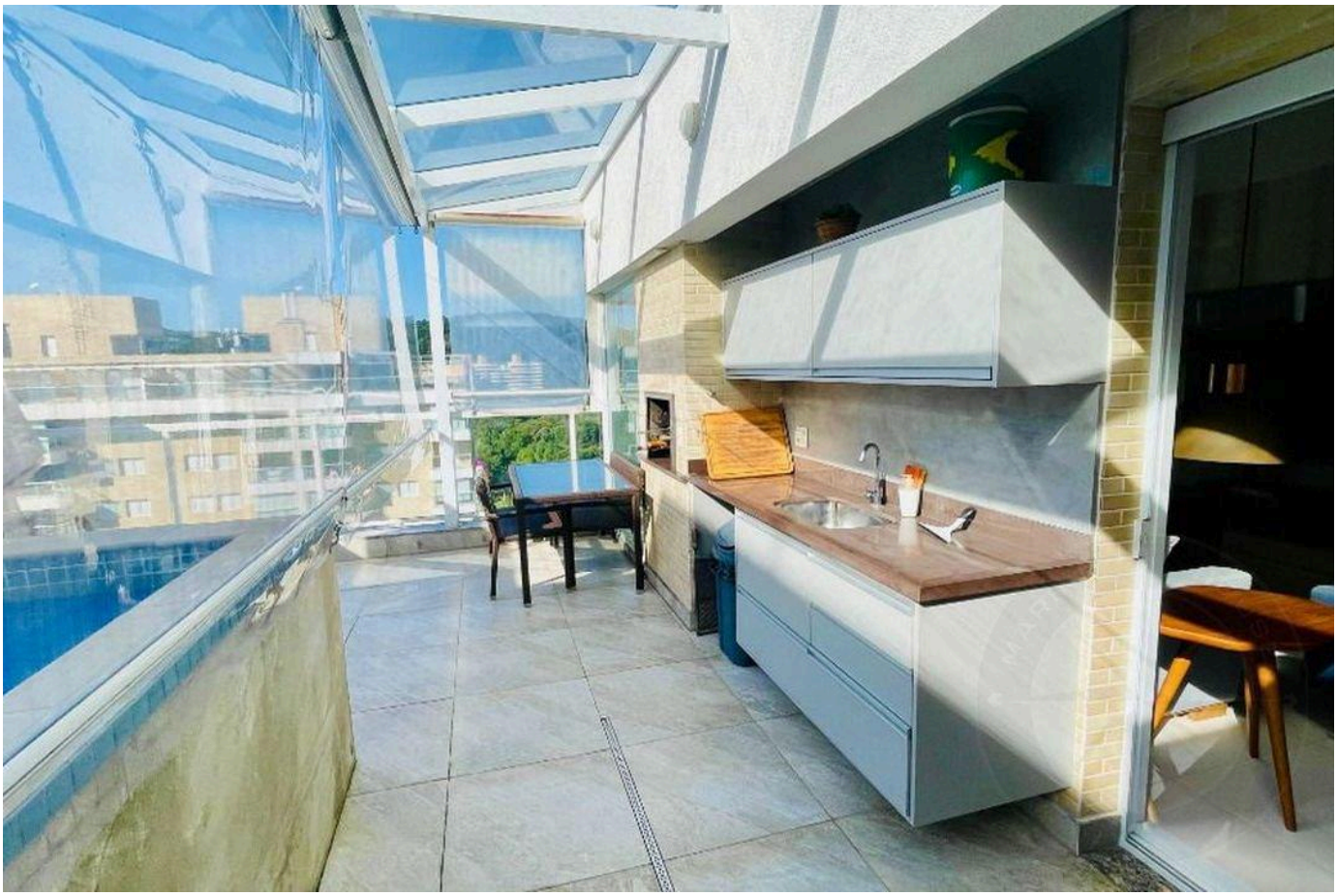

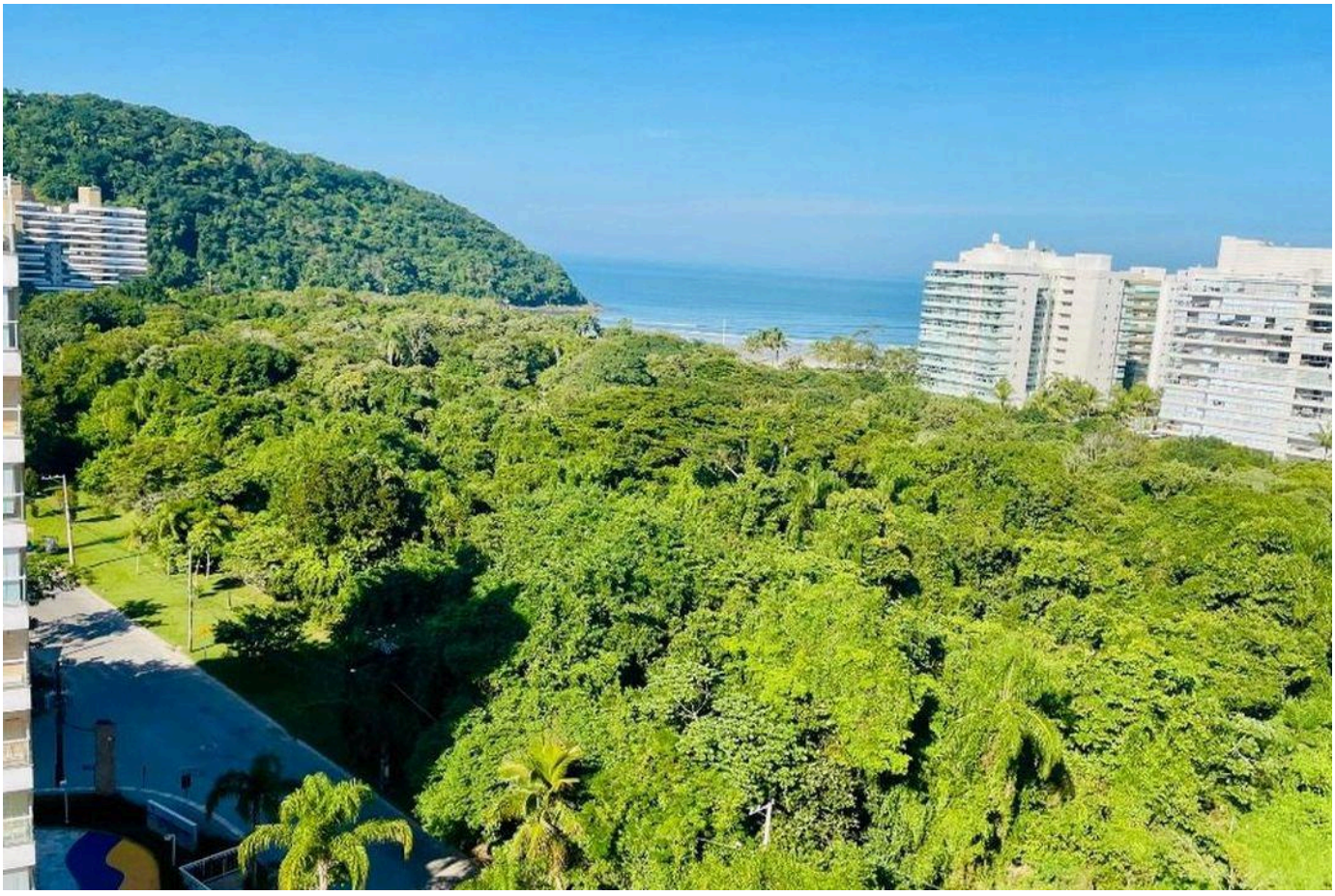

Valores y disponibilidad sujetos a cambios sin previo aviso. La información de este documento está sujeta a errores, omisiones, modificaciones, venta previa o retiro del mercado. Imágenes meramente ilustrativas.





Valores y disponibilidad sujetos a cambios sin previo aviso. La información de este documento está sujeta a errores, omisiones, modificaciones, venta previa o retiro del mercado. Imágenes meramente ilustrativas.

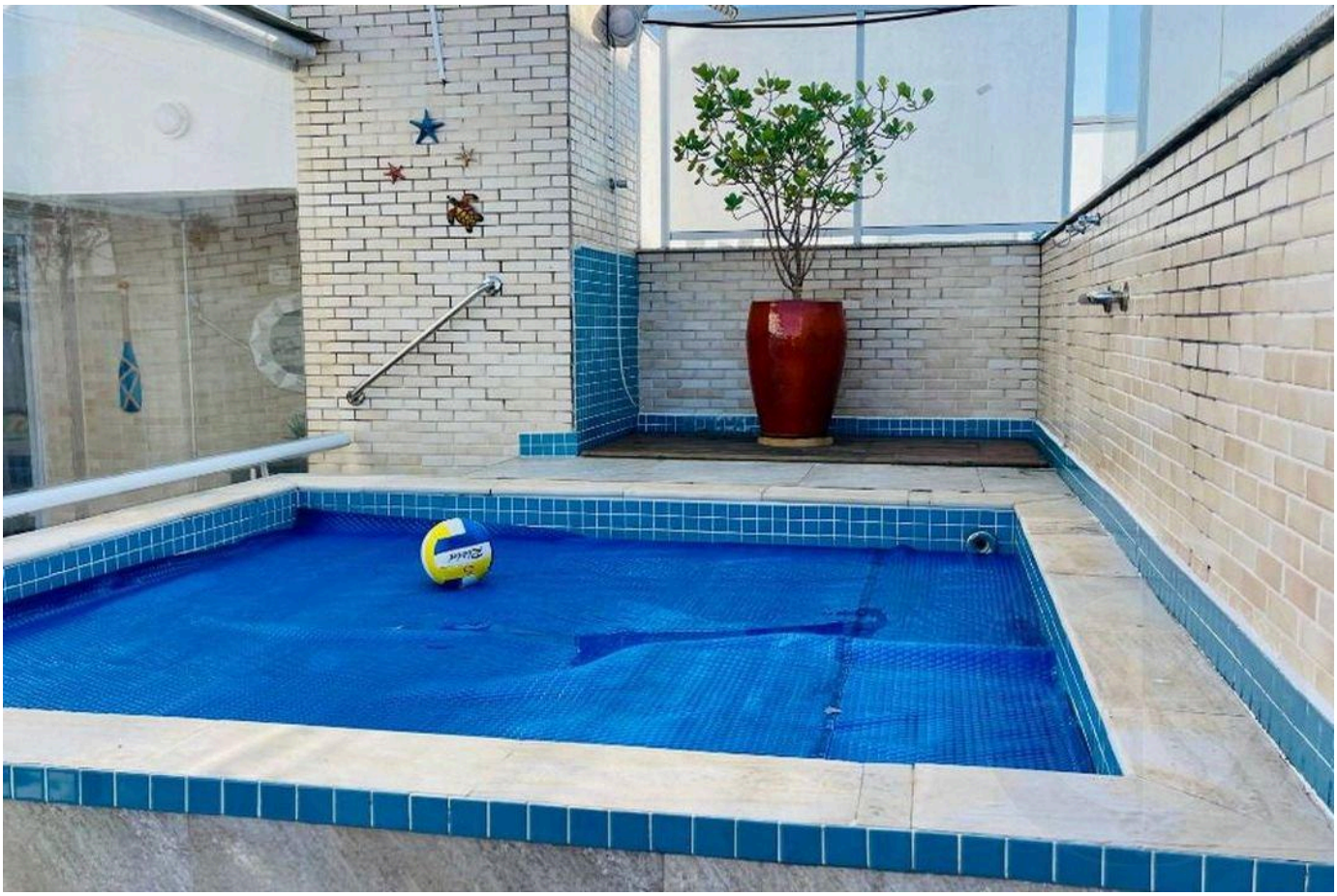

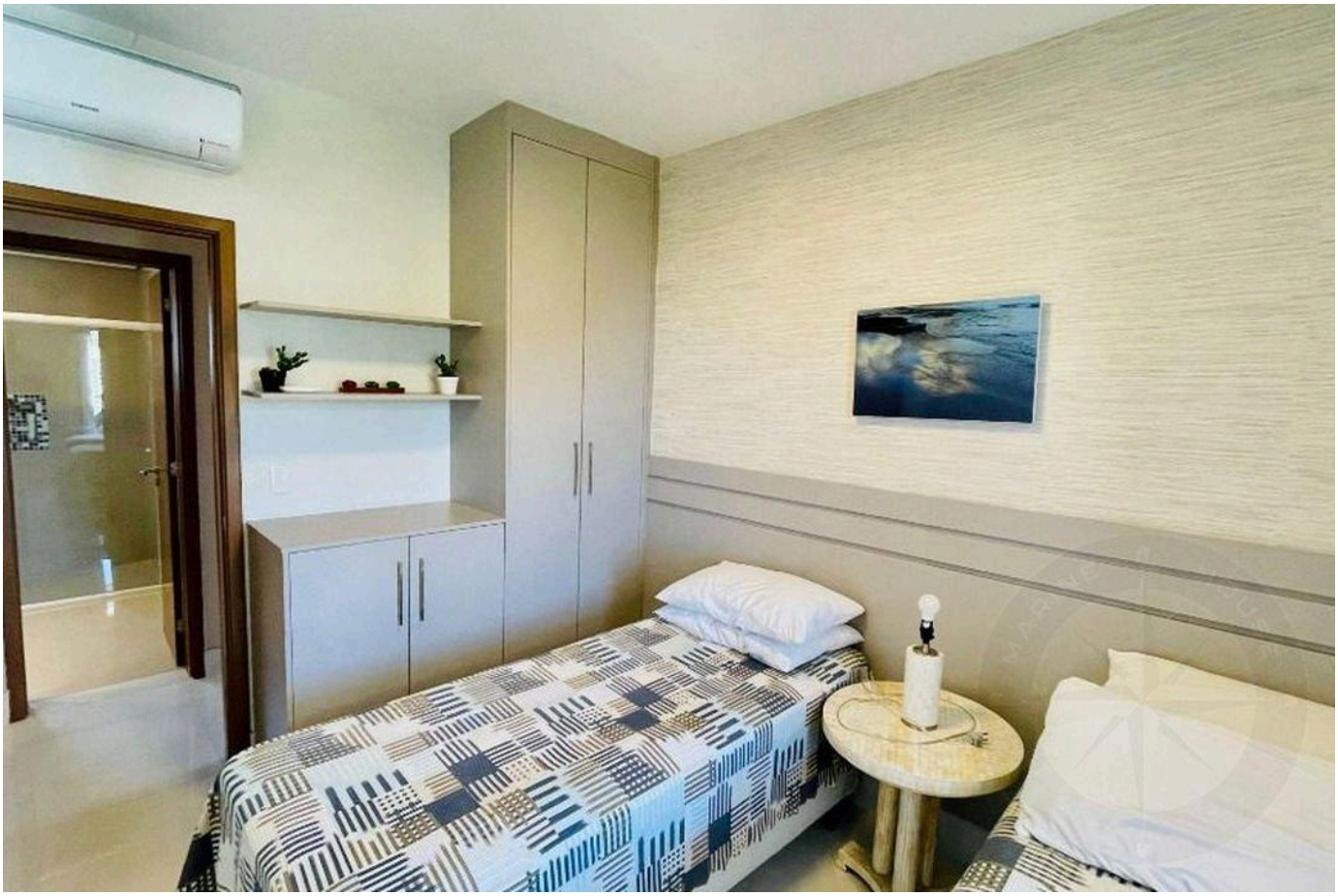

Valores y disponibilidad sujetos a cambios sin previo aviso. La información de este documento está sujeta a errores, omisiones, modificaciones, venta previa o retiro del mercado. Imágenes meramente ilustrativas.





Valores y disponibilidad sujetos a cambios sin previo aviso. La información de este documento está sujeta a errores, omisiones, modificaciones, venta previa o retiro del mercado. Imágenes meramente ilustrativas.



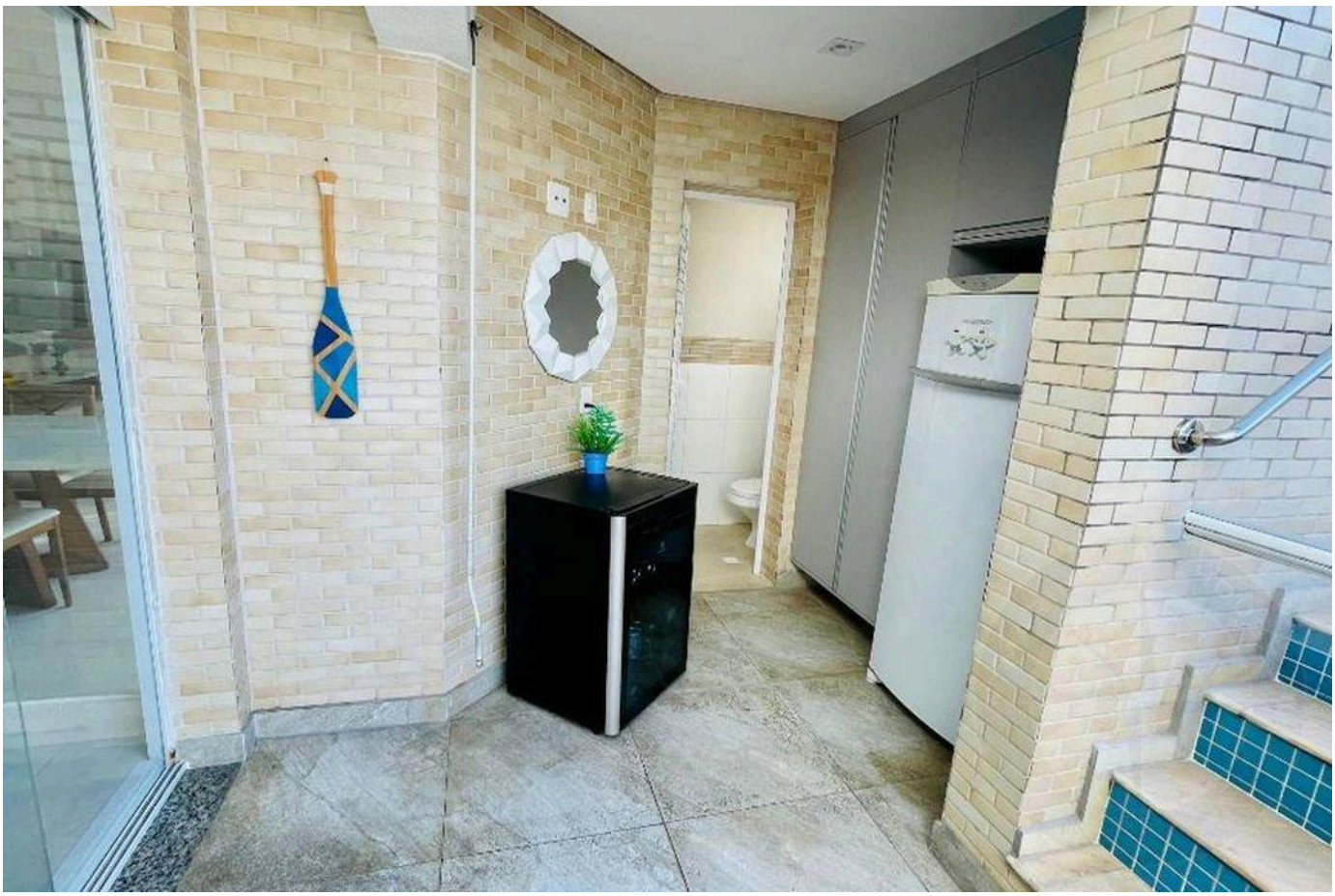

Valores y disponibilidad sujetos a cambios sin previo aviso. La información de este documento está sujeta a errores, omisiones, modificaciones, venta previa o retiro del mercado. Imágenes meramente ilustrativas.

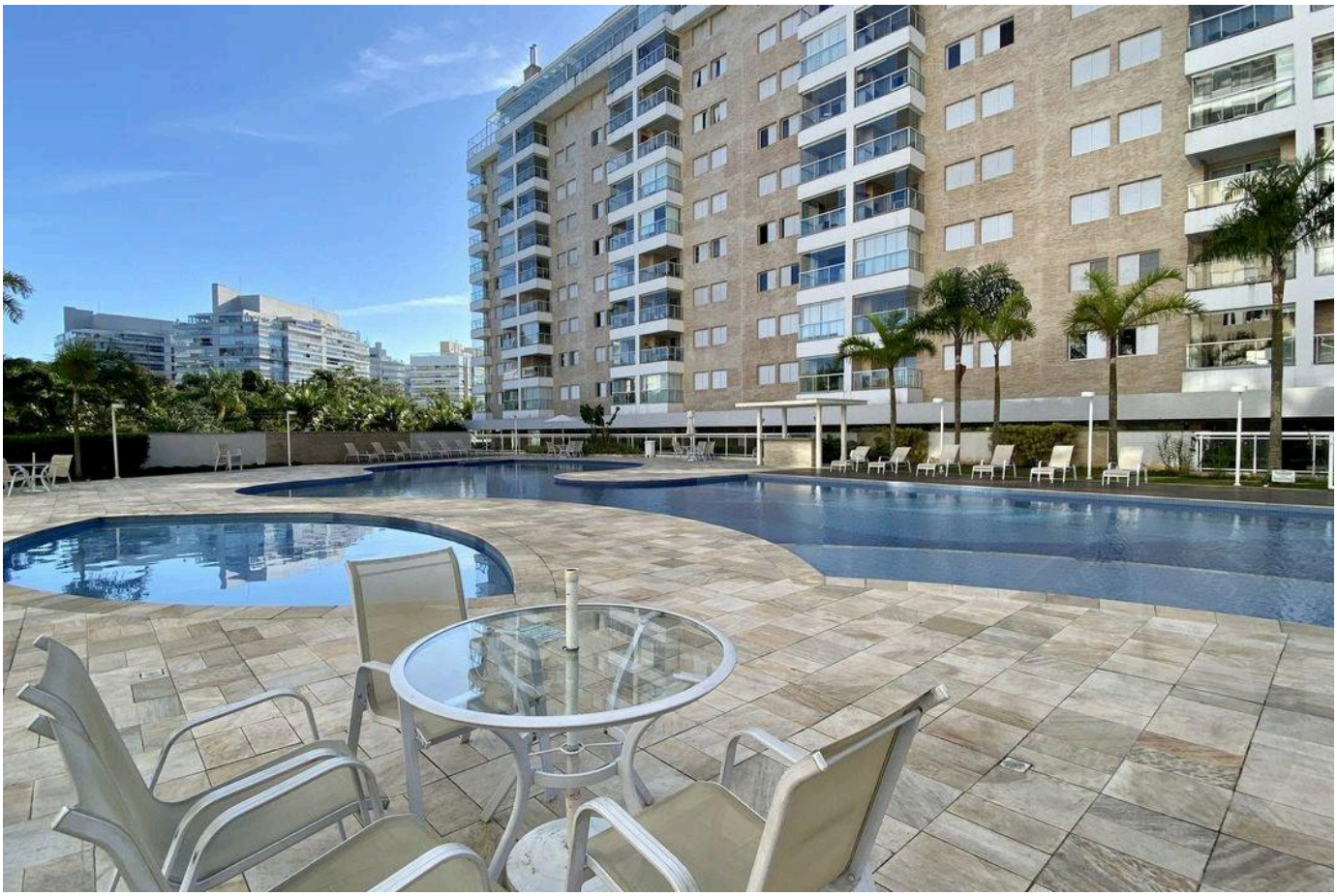



Valores y disponibilidad sujetos a cambios sin previo aviso. La información de este documento está sujeta a errores, omisiones, modificaciones, venta previa o retiro del mercado. Imágenes meramente ilustrativas.





Valores y disponibilidad sujetos a cambios sin previo aviso. La información de este documento está sujeta a errores, omisiones, modificaciones, venta previa o retiro del mercado. Imágenes meramente ilustrativas.





Valores y disponibilidad sujetos a cambios sin previo aviso. La información de este documento está sujeta a errores, omisiones, modificaciones, venta previa o retiro del mercado. Imágenes meramente ilustrativas.

ALTO ESTÁNDAR EN RIVIERA DE SÃO LOURENÇO.

Alexandre Rodrigues

CRECI 44468-J

+55 (13) 99628-7514

VER TODAS LAS FOTOS →

MARINEHOUSE.COM.BR