TERRENO CON 500 M² IN VENDITA NELLA RIVIERA DE SÃO LOURENÇO

RIVIERA DE SÃO LOURENÇO · BERTIOGA

R$ 2.830.000 (€ 435.003)



RIF.	SUPERFICIE M²	TERRENO M²
ZY-6271	501	501

Spese condominiali R$ 490/mese Imposta immobiliare (IPTU) R$ 935/anno

Prezzi e disponibilità soggetti a variazioni senza preavviso. Le informazioni contenute in questo documento possono contenere errori od omissioni e sono soggette a modifiche, vendita anticipata o ritiro dal mercato. Immagini puramente illustrative.

TERRENO CON 500 M² IN VENDITA NELLA RIVIERA DE SÃO LOURENÇO

Terreno in posizione privilegiata nella Riviera de São Lourenço, con eccellente opportunità per lo sviluppo di un progetto residenziale di lusso. La proprietà offre dimensioni generose e topografia idonea, ideale per la costruzione di una residenza singola o di multiple unità, secondo la pianificazione desiderata. Si trova in zona consolidata del progetto, con facile accesso ai principali accessi della Riviera. Situato nella Riviera de São Lourenço a Bertioga, il terreno integra uno dei più prestigiosi progetti residenziali della costa dello stato di San Paolo. La regione è nota per la completa infrastruttura, la prossimità a bellissime spiagge e l'elevato standard di qualità della vita, offrendo sicurezza, servizi e comodità che consolidano la Riviera come destinazione preferita di investitori e residenti di alto livello.



Prezzi e disponibilità soggetti a variazioni senza preavviso. Le informazioni contenute in questo documento possono contenere errori od omissioni e sono soggette a modifiche, vendita anticipata o ritiro dal mercato. Immagini puramente illustrative.





Prezzi e disponibilità soggetti a variazioni senza preavviso. Le informazioni contenute in questo documento possono contenere errori od omissioni e sono soggette a modifiche, vendita anticipata o ritiro dal mercato. Immagini puramente illustrative.





Prezzi e disponibilità soggetti a variazioni senza preavviso. Le informazioni contenute in questo documento possono contenere errori od omissioni e sono soggette a modifiche, vendita anticipata o ritiro dal mercato. Immagini puramente illustrative.



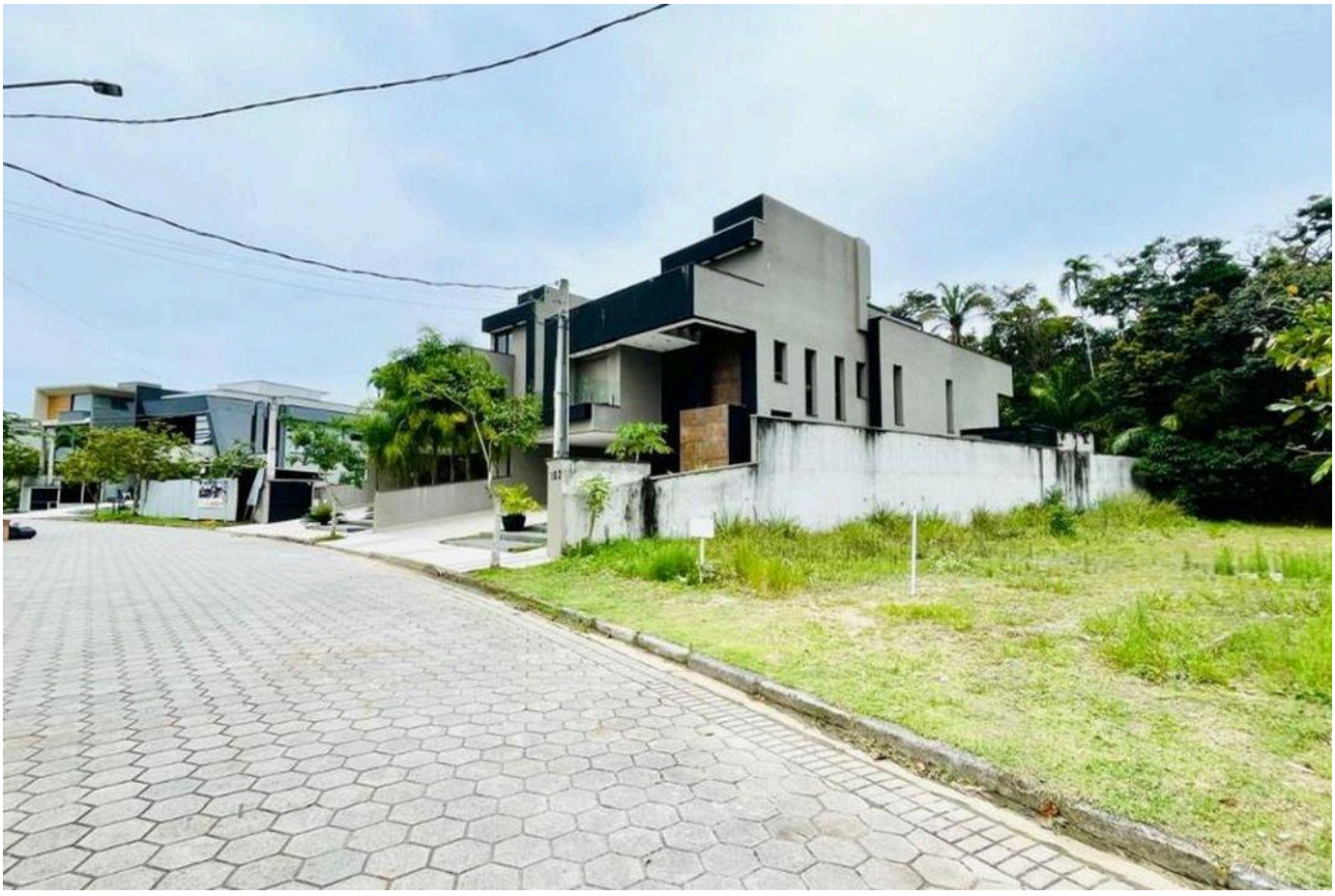

Prezzi e disponibilità soggetti a variazioni senza preavviso. Le informazioni contenute in questo documento possono contenere errori od omissioni e sono soggette a modifiche, vendita anticipata o ritiro dal mercato. Immagini puramente illustrative.



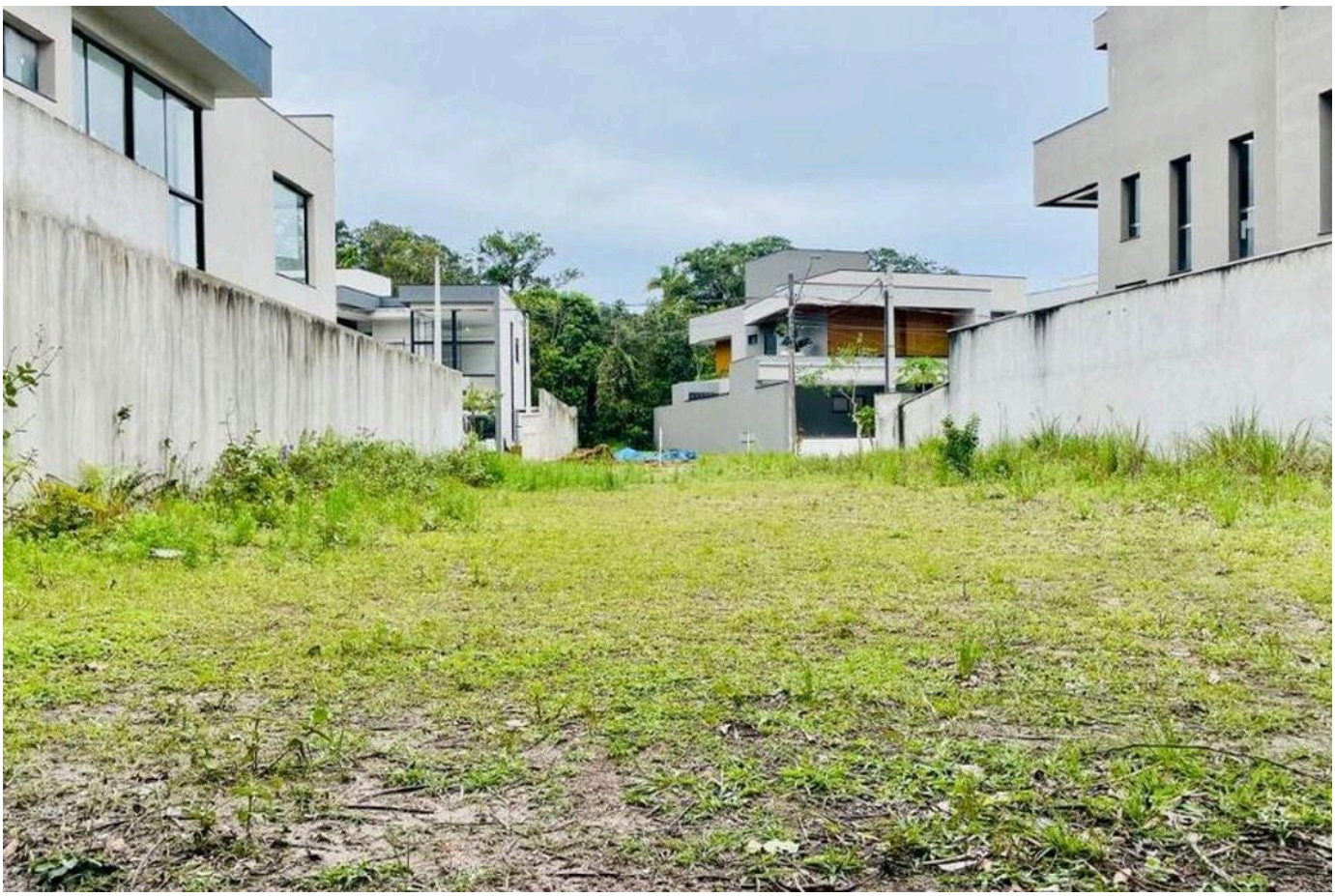

Prezzi e disponibilità soggetti a variazioni senza preavviso. Le informazioni contenute in questo documento possono contenere errori od omissioni e sono soggette a modifiche, vendita anticipata o ritiro dal mercato. Immagini puramente illustrative.

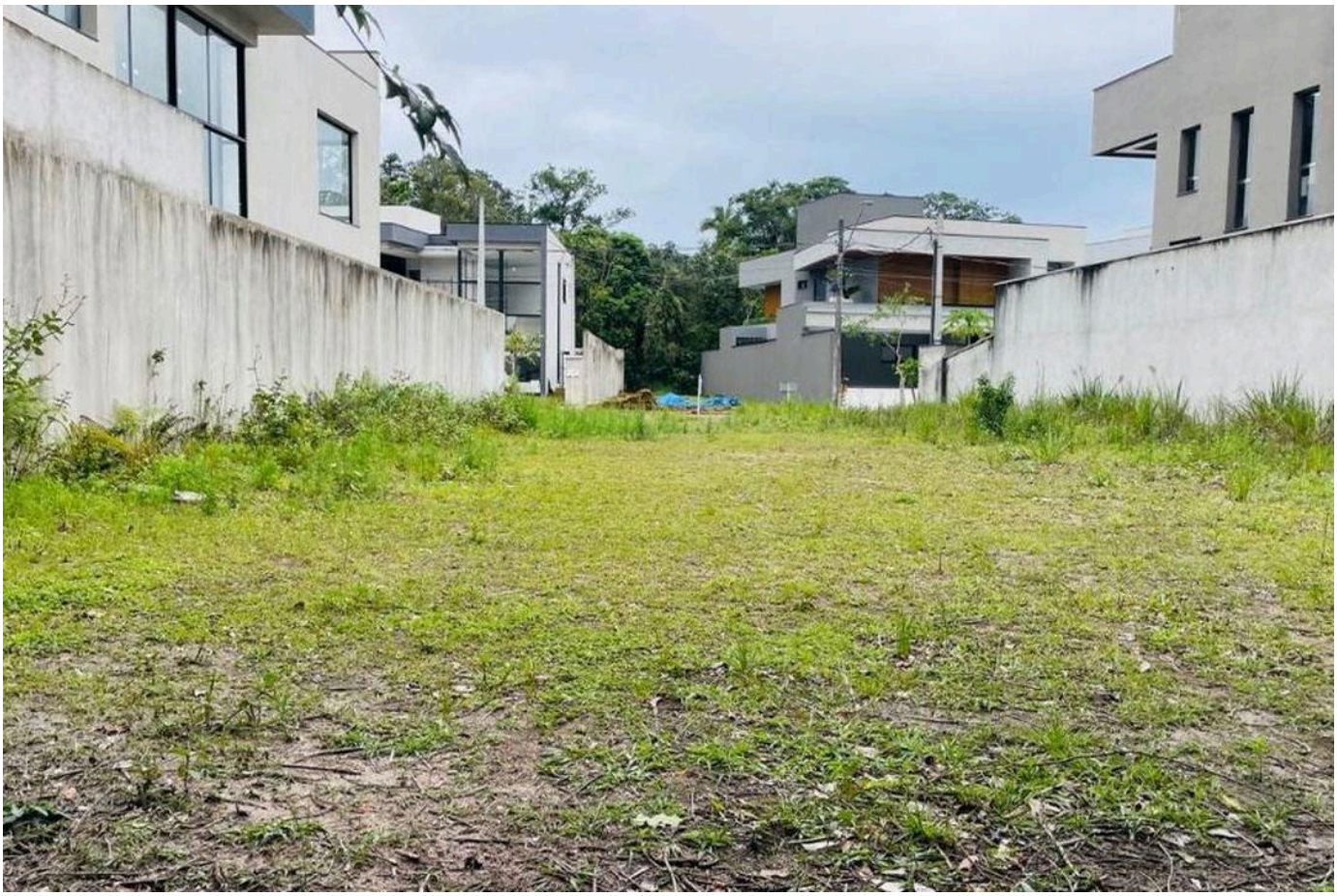

Prezzi e disponibilità soggetti a variazioni senza preavviso. Le informazioni contenute in questo documento possono contenere errori od omissioni e sono soggette a modifiche, vendita anticipata o ritiro dal mercato. Immagini puramente illustrative.

LUSSO E RAFFINATEZZA NELLA RIVIERA DE SÃO LOURENÇO.

Alexandre Rodrigues

CRECI 44468-J

+55 (13) 99628-7514

VEDI TUTTE LE FOTO →