# CASA CON 5 CAMERE DA LETTO, DI CUI 3 SUITE, E 228 M² IN VENDITA NELLA RIVIERA DE SÃO LOURENÇO

**R$ 1.705.000** (€ 262.078)



| RIF. | CAMERE DA LETTO | SUITE | POSTI AUTO | SUPERFICIE M² |
|---|---|---|---|---|
| ZY-6218 | 5 | 3 | 2 | 229 |



Prezzi e disponibilità soggetti a variazioni senza preavviso. Le informazioni contenute in questo documento possono contenere errori od omissioni e sono soggette a modifiche, vendita anticipata o ritiro dal mercato. Immagini puramente illustrative.

# CASA CON 5 CAMERE DA LETTO, DI CUI 3 SUITE, E 228 M² IN VENDITA NELLA RIVIERA DE SÃO LOURENÇO

Residenza di alto standard con 5 camere da letto, di cui 3 suite, sviluppata su una superficie calpestabile di 228,85 m². La proprietà offre 2 posti auto in garage coperto, garantendo comfort e sicurezza per i veicoli. Il progetto architettonico prevede spazi ben distribuiti che favoriscono la funzionalità e la qualità della vita dei residenti.

Situata nella Riviera de São Lourenço, a Bertioga, la residenza si integra in una zona dotata di infrastrutture complete, prossimità a splendide spiagge ed elevato standard di qualità della vita. La scelta della ubicazione riflette l'impegno verso l'eccellenza, offrendo ai residenti un ambiente tranquillo, sicuro e ben strutturato, ideale per famiglie che cercano un'abitazione sofisticata sul litorale dello stato di San Paolo.





Prezzi e disponibilità soggetti a variazioni senza preavviso. Le informazioni contenute in questo documento possono contenere errori od omissioni e sono soggette a modifiche, vendita anticipata o ritiro dal mercato. Immagini puramente illustrative.

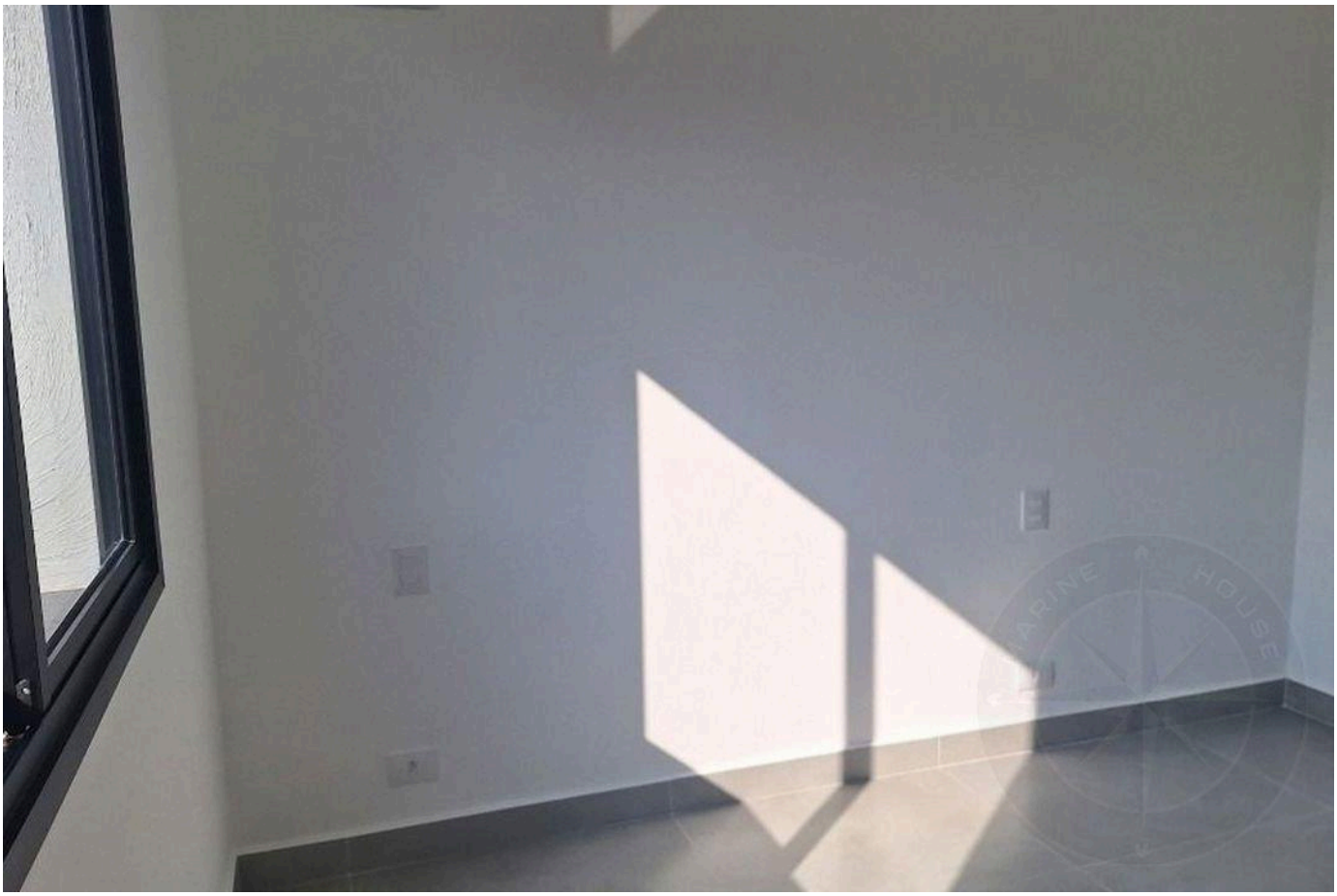

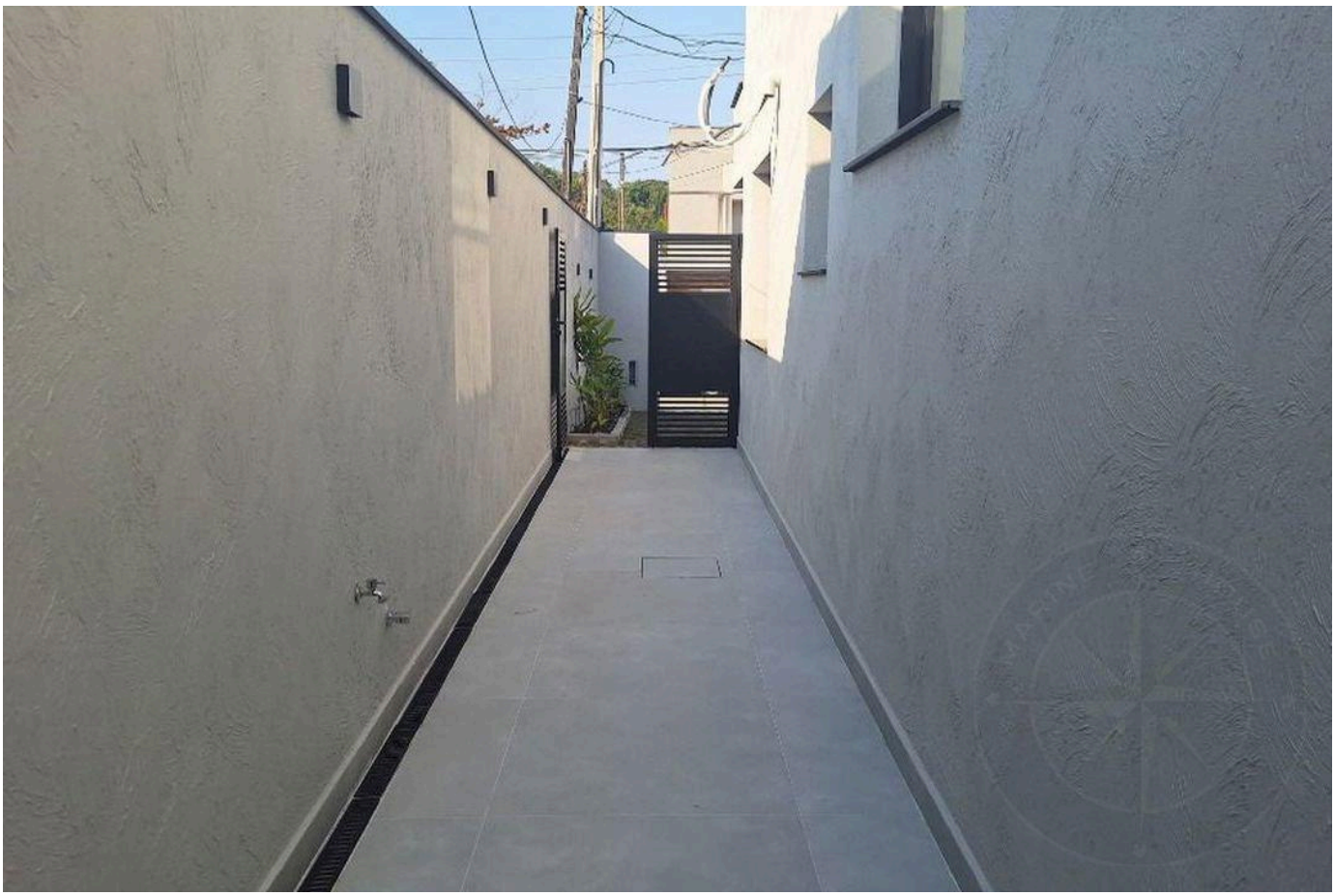



Prezzi e disponibilità soggetti a variazioni senza preavviso. Le informazioni contenute in questo documento possono contenere errori od omissioni e sono soggette a modifiche, vendita anticipata o ritiro dal mercato. Immagini puramente illustrative.







Prezzi e disponibilità soggetti a variazioni senza preavviso. Le informazioni contenute in questo documento possono contenere errori od omissioni e sono soggette a modifiche, vendita anticipata o ritiro dal mercato. Immagini puramente illustrative.







Prezzi e disponibilità soggetti a variazioni senza preavviso. Le informazioni contenute in questo documento possono contenere errori od omissioni e sono soggette a modifiche, vendita anticipata o ritiro dal mercato. Immagini puramente illustrative.







Prezzi e disponibilità soggetti a variazioni senza preavviso. Le informazioni contenute in questo documento possono contenere errori od omissioni e sono soggette a modifiche, vendita anticipata o ritiro dal mercato. Immagini puramente illustrative.







Prezzi e disponibilità soggetti a variazioni senza preavviso. Le informazioni contenute in questo documento possono contenere errori od omissioni e sono soggette a modifiche, vendita anticipata o ritiro dal mercato. Immagini puramente illustrative.







Prezzi e disponibilità soggetti a variazioni senza preavviso. Le informazioni contenute in questo documento possono contenere errori od omissioni e sono soggette a modifiche, vendita anticipata o ritiro dal mercato. Immagini puramente illustrative.

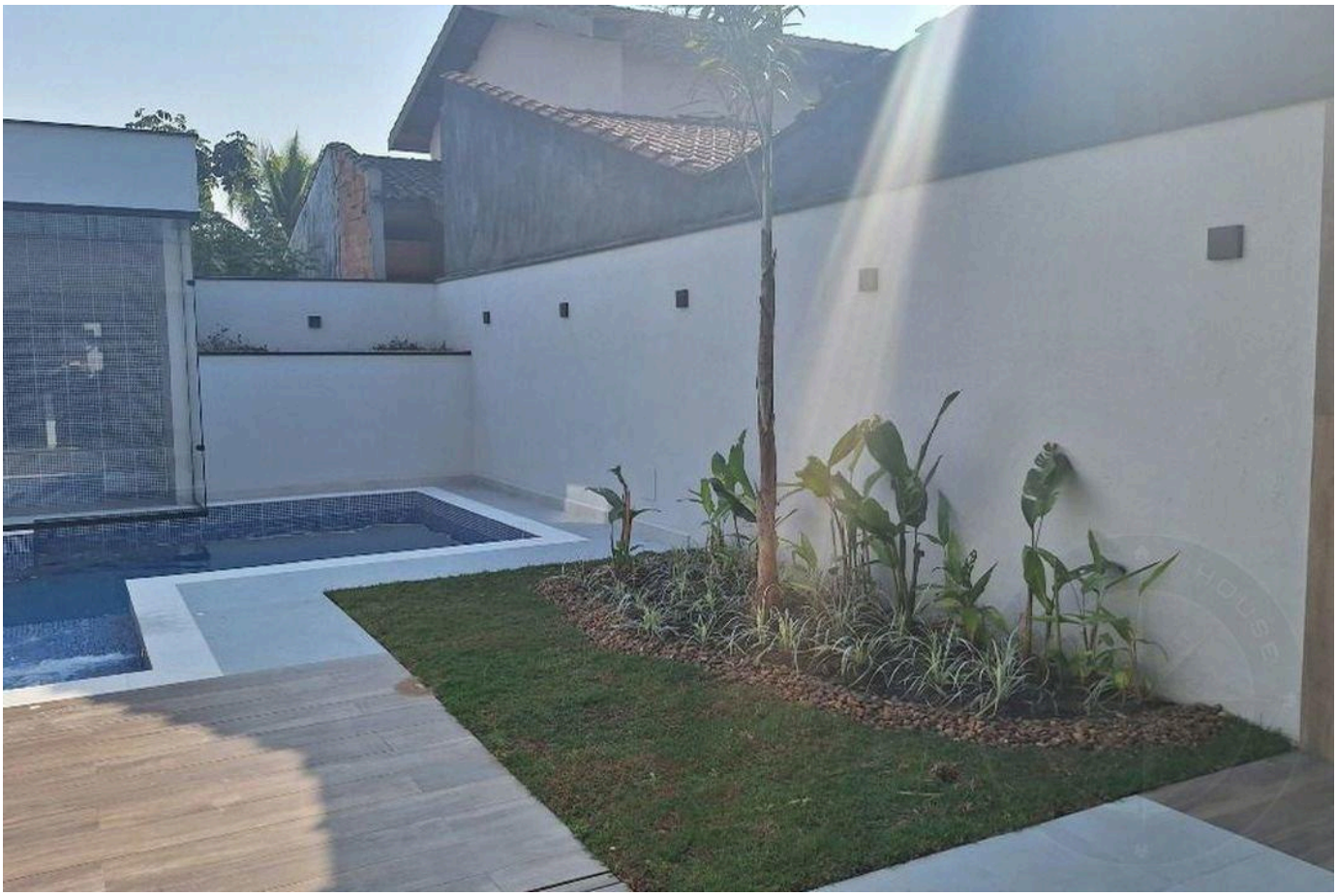





Prezzi e disponibilità soggetti a variazioni senza preavviso. Le informazioni contenute in questo documento possono contenere errori od omissioni e sono soggette a modifiche, vendita anticipata o ritiro dal mercato. Immagini puramente illustrative.



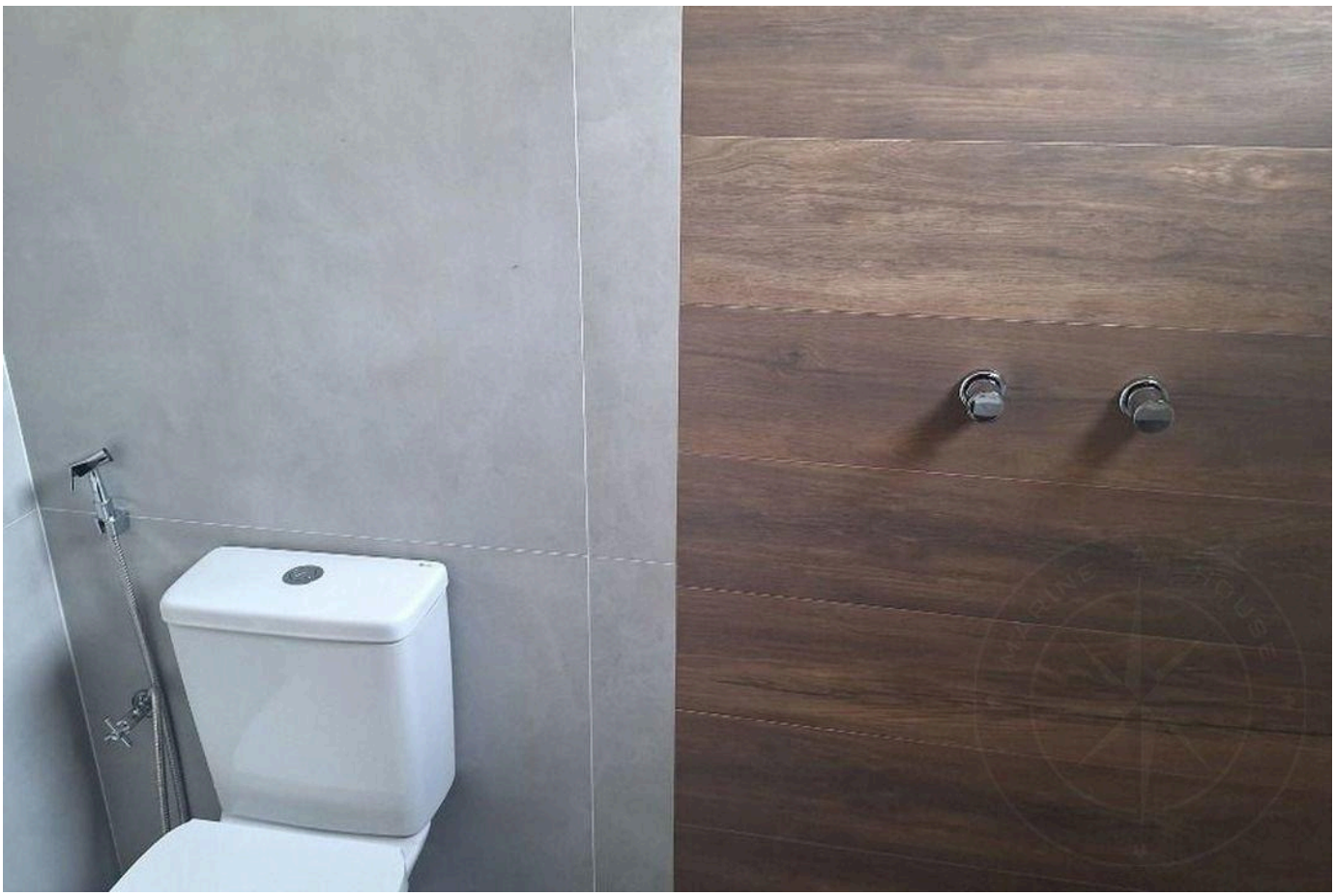



Prezzi e disponibilità soggetti a variazioni senza preavviso. Le informazioni contenute in questo documento possono contenere errori od omissioni e sono soggette a modifiche, vendita anticipata o ritiro dal mercato. Immagini puramente illustrative.







Prezzi e disponibilità soggetti a variazioni senza preavviso. Le informazioni contenute in questo documento possono contenere errori od omissioni e sono soggette a modifiche, vendita anticipata o ritiro dal mercato. Immagini puramente illustrative.

LUSSO E RAFFINATEZZA NELLA RIVIERA DE SÃO LOURENÇO.

Alexandre Rodrigues

CRECI 44468-J

+55 (13) 99628-7514

VEDI TUTTE LE FOTO →