VILLA IN CONDOMINIO CON 4 SUITE E 397 M² IN VENDITA NELLA RIVIERA DE SÃO LOURENÇO

RIVIERA DE SÃO LOURENÇO · BERTIOGA

R$ 5.750.000 (€ 883.840)



RIF.	CAMERE DA LETTO	SUITE	POSTI AUTO	SUPERFICIE M²
ZY-6179	4	4	4	397

Prezzi e disponibilità soggetti a variazioni senza preavviso. Le informazioni contenute in questo documento possono contenere errori od omissioni e sono soggette a modifiche, vendita anticipata o ritiro dal mercato. Immagini puramente illustrative.

VILLA IN CONDOMINIO CON 4 SUITE E 397 M² IN VENDITA NELLA RIVIERA DE SÃO LOURENÇO

Questa residenza di lusso in condominio di alta qualità comprende 4 camere da letto, tutte suite, distribuite su 397,48 m² di superficie calpestabile. La proprietà offre 4 posti auto coperti in garage, garantendo comfort e praticità ai proprietari. La composizione riflette le finiture raffinate e la funzionalità caratteristica dei progetti residenziali prestigiosi della regione, ideale per chi ricerca una residenza spaziosa e ben strutturata.

Situata nella Riviera de São Lourenço, a Bertioga, la proprietà si integra in un condominio ad accesso controllato dotato di infrastrutture complete, vicinanza a splendide spiagge e altissimo standard di qualità della vita. La regione è riconosciuta come una delle principali destinazioni residenziali della costa di San Paolo, combinando sicurezza, comodità e accesso ad amenità di classe superiore.

CARATTERISTICHE DEL CONDOMINIO

- Piscina per adulti
- Piscina per bambini
- Campo da beach tennis

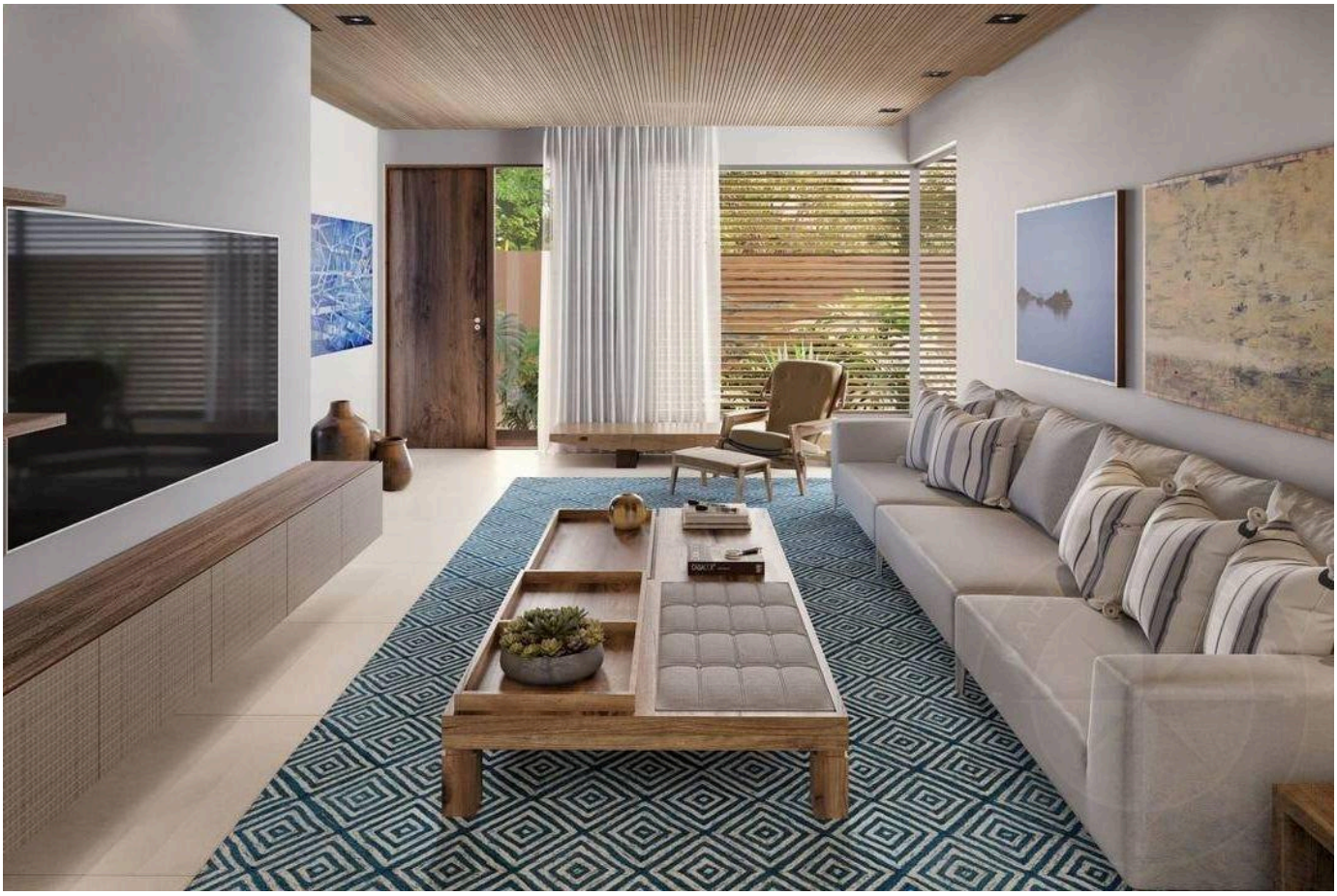

Prezzi e disponibilità soggetti a variazioni senza preavviso. Le informazioni contenute in questo documento possono contenere errori od omissioni e sono soggette a modifiche, vendita anticipata o ritiro dal mercato. Immagini puramente illustrative.



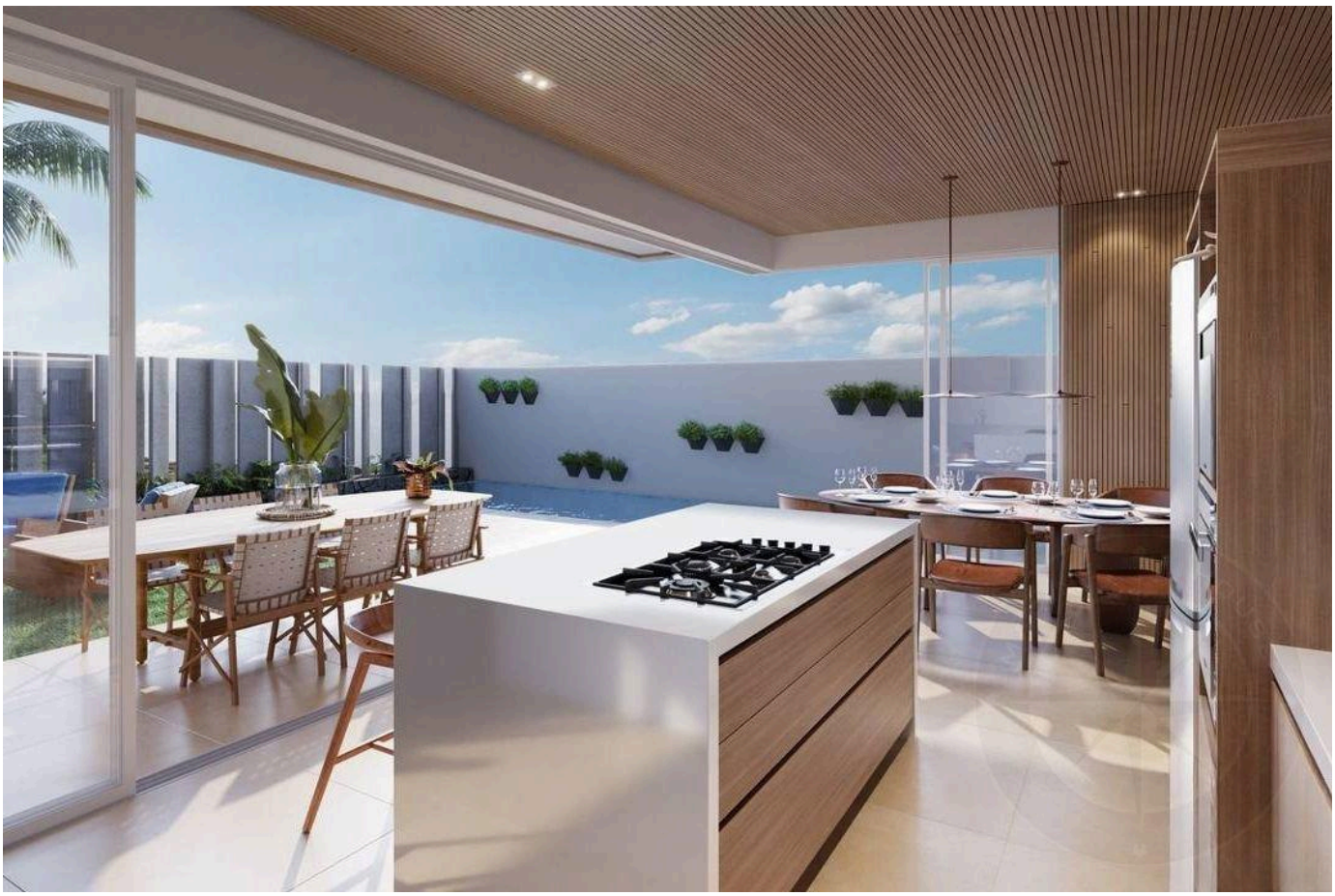

Prezzi e disponibilità soggetti a variazioni senza preavviso. Le informazioni contenute in questo documento possono contenere errori od omissioni e sono soggette a modifiche, vendita anticipata o ritiro dal mercato. Immagini puramente illustrative.



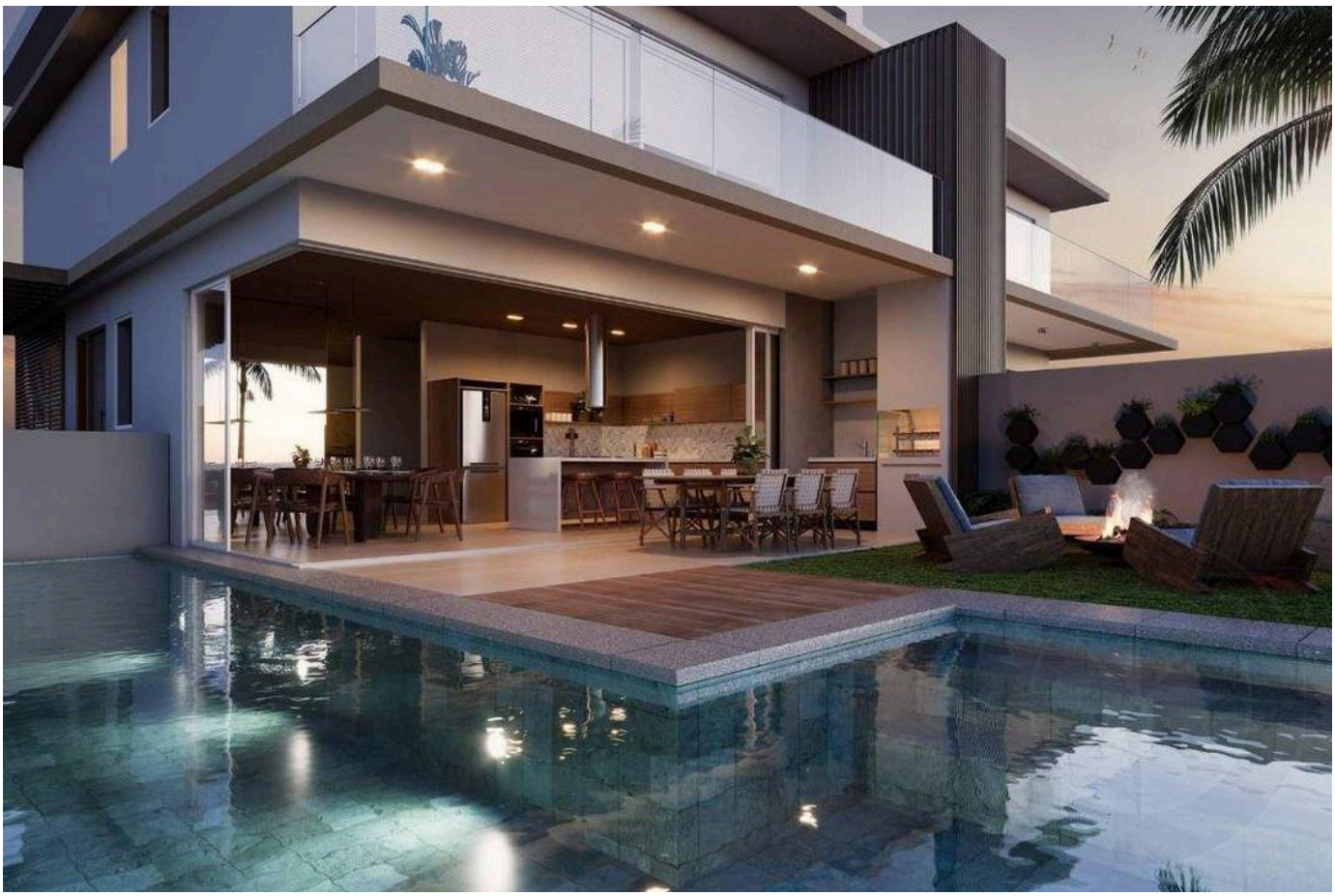

Prezzi e disponibilità soggetti a variazioni senza preavviso. Le informazioni contenute in questo documento possono contenere errori od omissioni e sono soggette a modifiche, vendita anticipata o ritiro dal mercato. Immagini puramente illustrative.

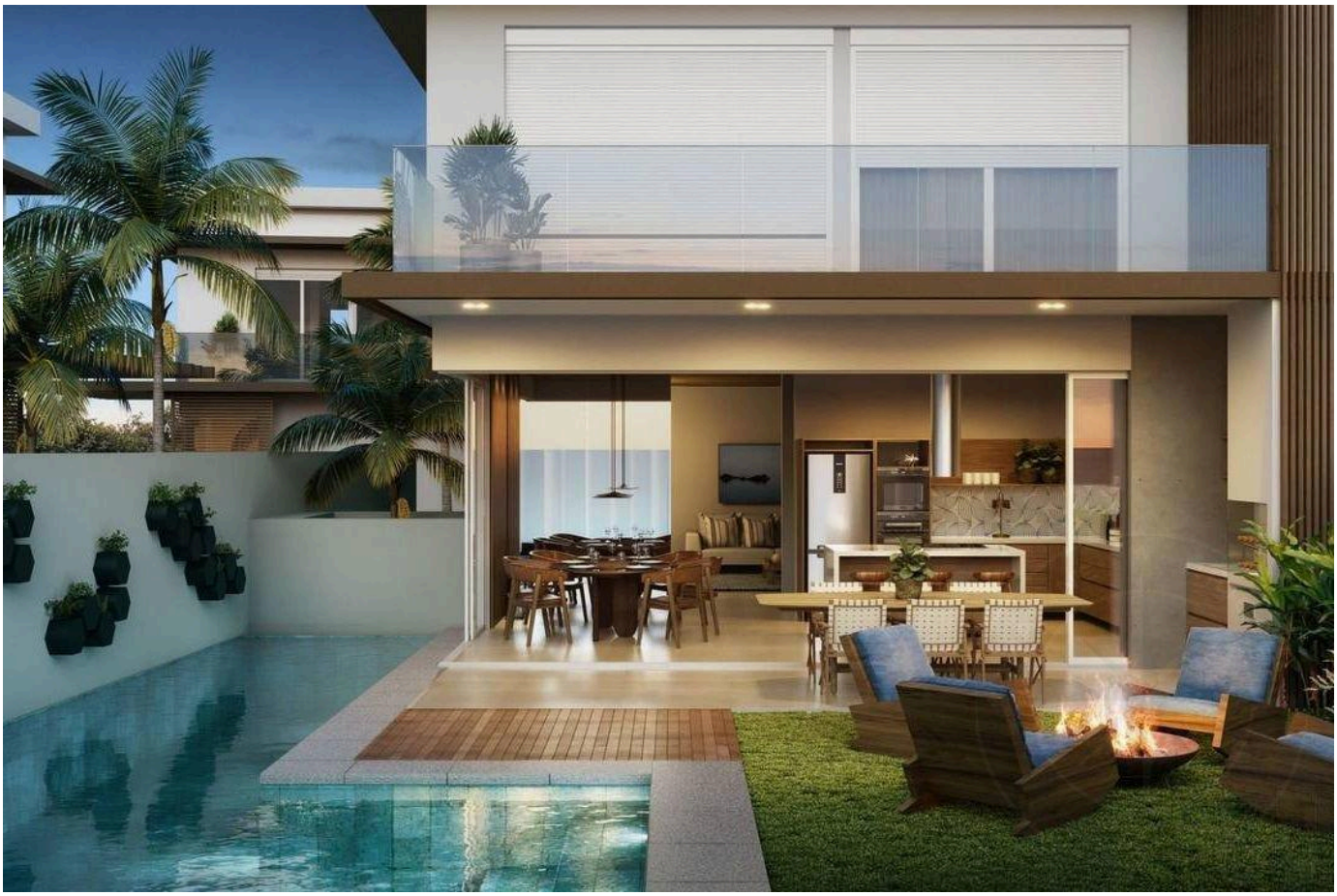

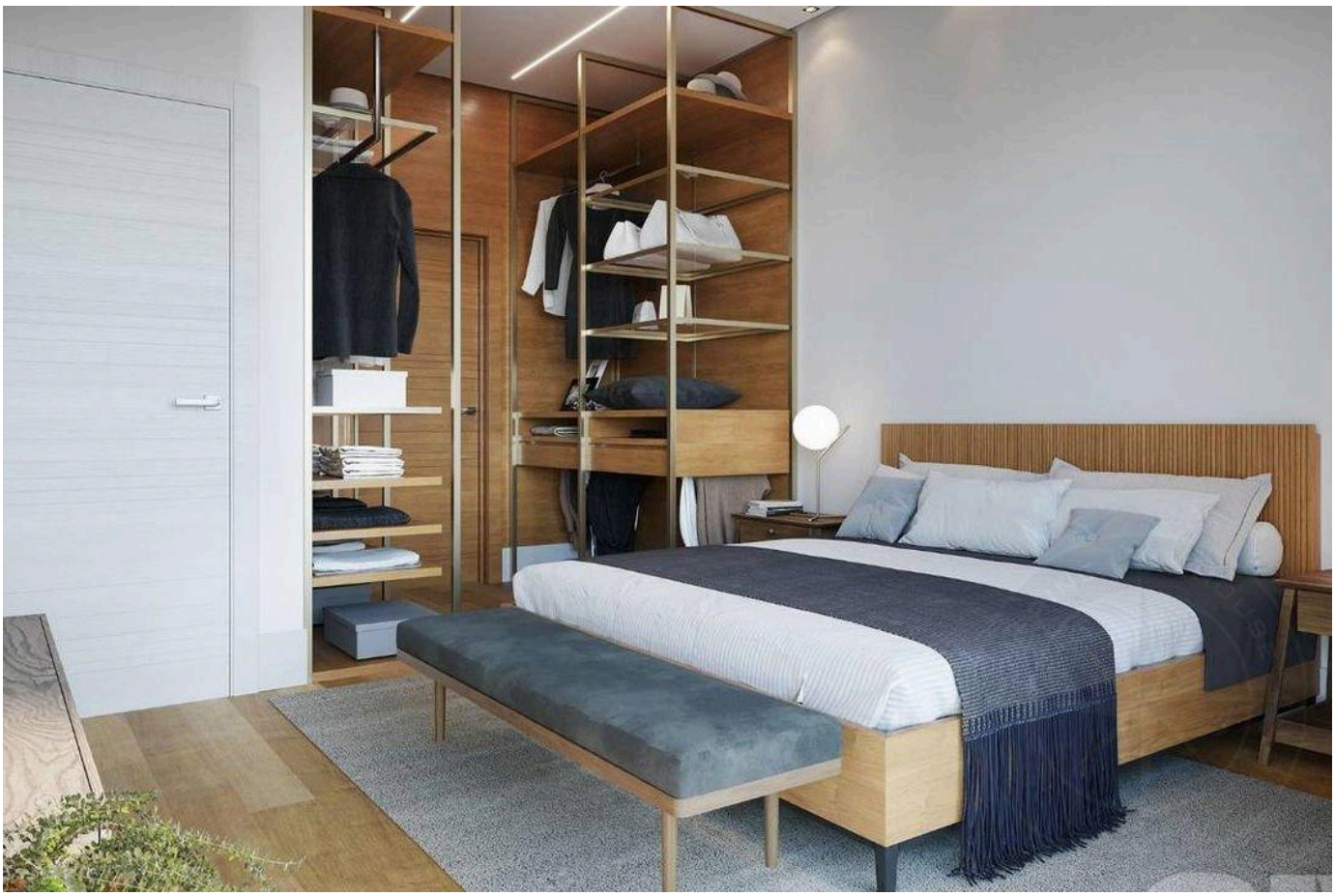

Prezzi e disponibilità soggetti a variazioni senza preavviso. Le informazioni contenute in questo documento possono contenere errori od omissioni e sono soggette a modifiche, vendita anticipata o ritiro dal mercato. Immagini puramente illustrative.





Prezzi e disponibilità soggetti a variazioni senza preavviso. Le informazioni contenute in questo documento possono contenere errori od omissioni e sono soggette a modifiche, vendita anticipata o ritiro dal mercato. Immagini puramente illustrative.





Prezzi e disponibilità soggetti a variazioni senza preavviso. Le informazioni contenute in questo documento possono contenere errori od omissioni e sono soggette a modifiche, vendita anticipata o ritiro dal mercato. Immagini puramente illustrative.





Prezzi e disponibilità soggetti a variazioni senza preavviso. Le informazioni contenute in questo documento possono contenere errori od omissioni e sono soggette a modifiche, vendita anticipata o ritiro dal mercato. Immagini puramente illustrative.

LUSSO E RAFFINATEZZA NELLA RIVIERA DE SÃO LOURENÇO.

Alexandre Rodrigues

CRECI 44468-J

+55 (13) 99628-7514

VEDI TUTTE LE FOTO →