# CASA EN CONDOMINIO CON 4 SUITES Y 397 M² EN VENTA EN RIVIERA DE SÃO LOURENÇO

RIVIERA DE SÃO LOURENÇO · BERTIOGA

**R$ 5.750.000** (US$ 963.149)



| REF | DORMITORIOS | SUITES | PLAZAS | SUPERFICIE M² |
|---|---|---|---|---|
| ZY-6179 | 4 | 4 | 4 | 397 |



Valores y disponibilidad sujetos a cambios sin previo aviso. La información de este documento está sujeta a errores, omisiones, modificaciones, venta previa o retiro del mercado. Imágenes meramente ilustrativas.

# CASA EN CONDOMINIO CON 4 SUITES Y 397 M² EN VENTA EN RIVIERA DE SÃO LOURENÇO

Casa de alto nivel ubicada en condominio cerrado con 4 dormitorios en suite, distribuida en 397,48 m² de superficie útil. La propiedad ofrece 4 plazas de garaje cubiertas, proporcionando comodidad y practicidad a los propietarios. La composición refleja los acabados refinados y la funcionalidad característica de los emprendimientos destacados de la región, ideal para quienes buscan una residencia espaciosa y bien estructurada.

Situada en Riviera de São Lourenço, en Bertioga, la propiedad se integra en un condominio ad acceso controlado que cuenta con infraestructura completa, proximidad a hermosas playas y alto nivel de calidad de vida. La región es reconocida como uno de los principales destinos residenciales de la costa paulista, combinando seguridad, comodidad y acceso a amenidades de clase alta.

## CARACTERÍSTICAS DEL CONDOMINIO

- Piscina para adultos
- Piscina infantil
- Cancha de tenis de playa





Valores y disponibilidad sujetos a cambios sin previo aviso. La información de este documento está sujeta a errores, omisiones, modificaciones, venta previa o retiro del mercado. Imágenes meramente ilustrativas.



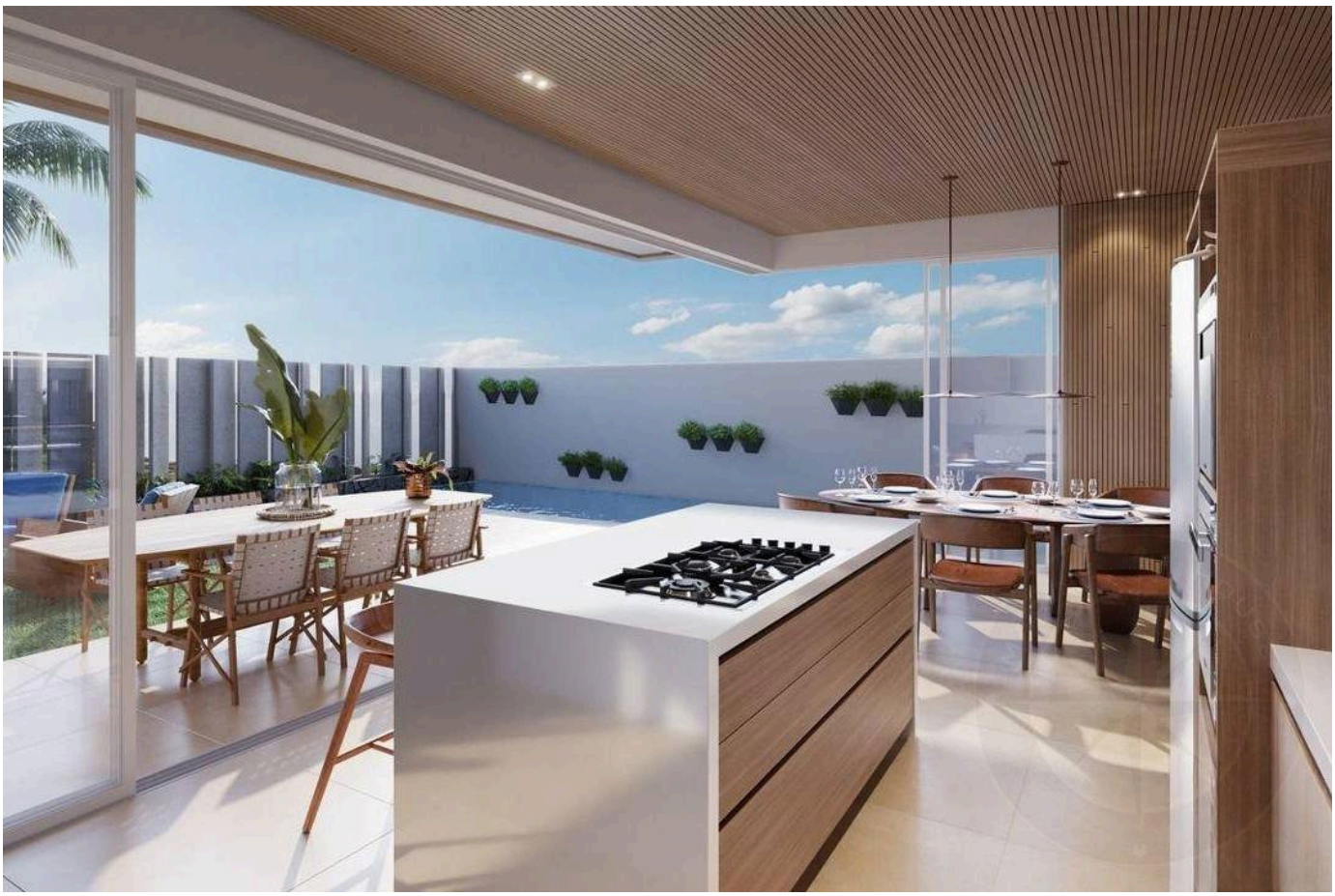



Valores y disponibilidad sujetos a cambios sin previo aviso. La información de este documento está sujeta a errores, omisiones, modificaciones, venta previa o retiro del mercado. Imágenes meramente ilustrativas.



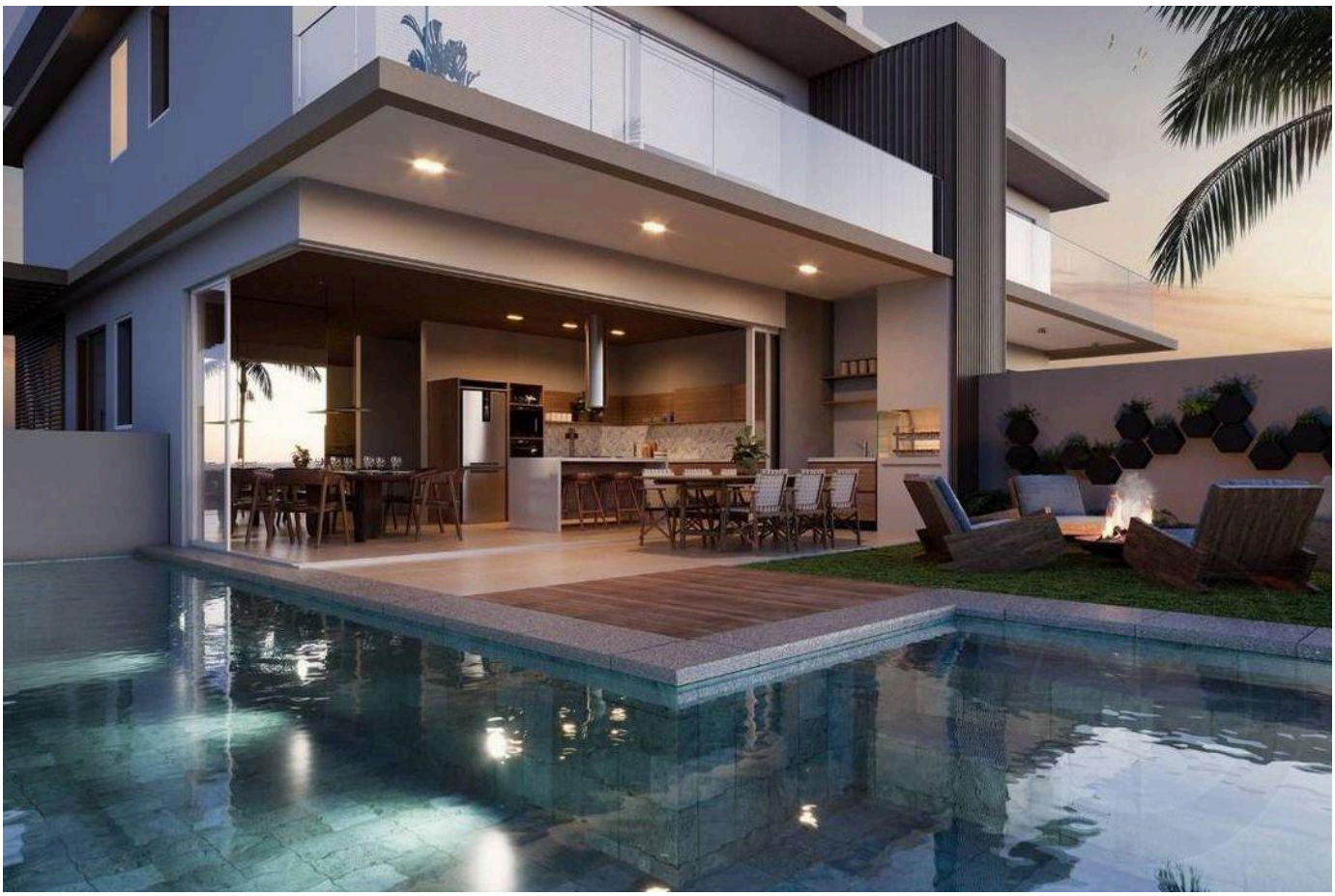



Valores y disponibilidad sujetos a cambios sin previo aviso. La información de este documento está sujeta a errores, omisiones, modificaciones, venta previa o retiro del mercado. Imágenes meramente ilustrativas.

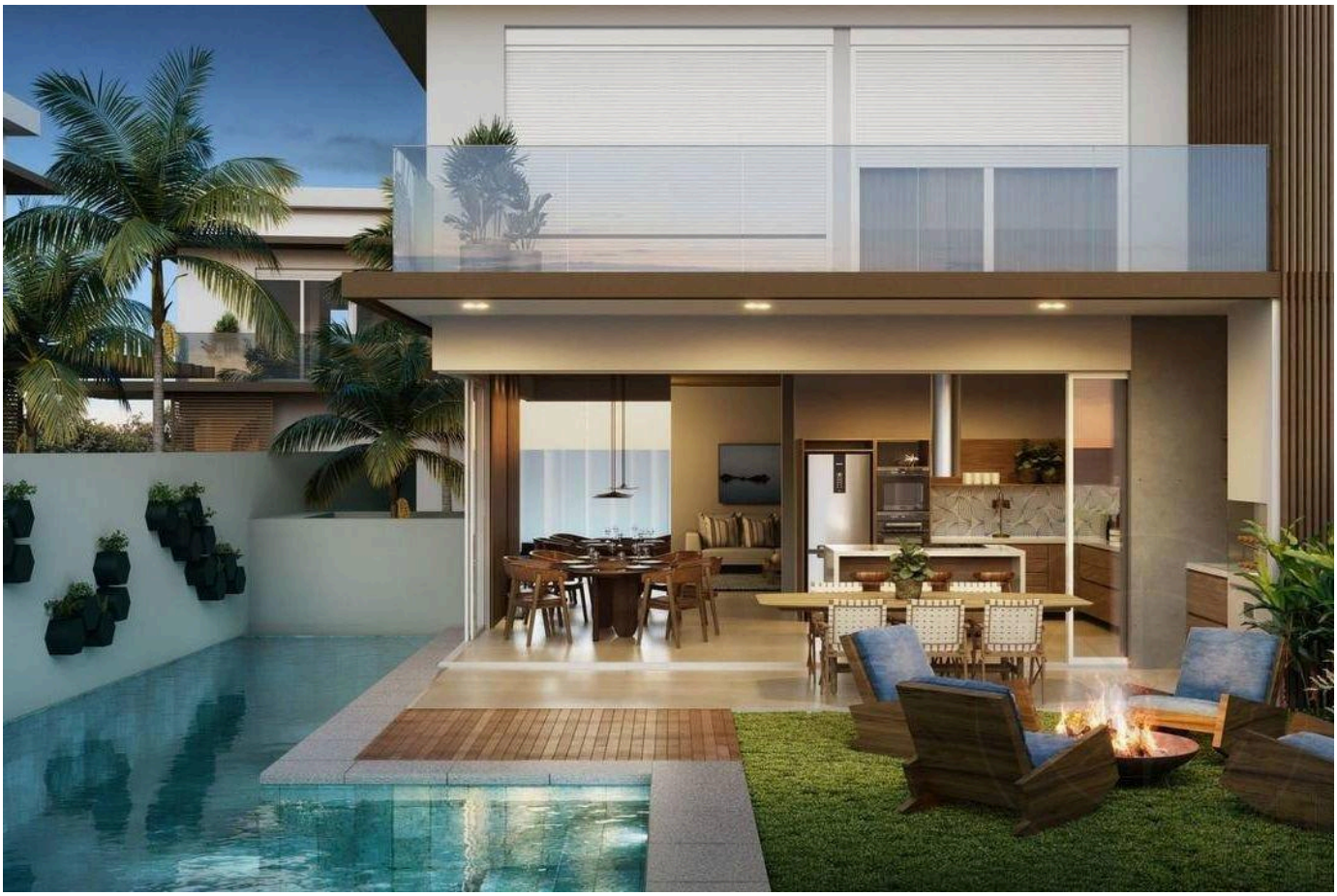

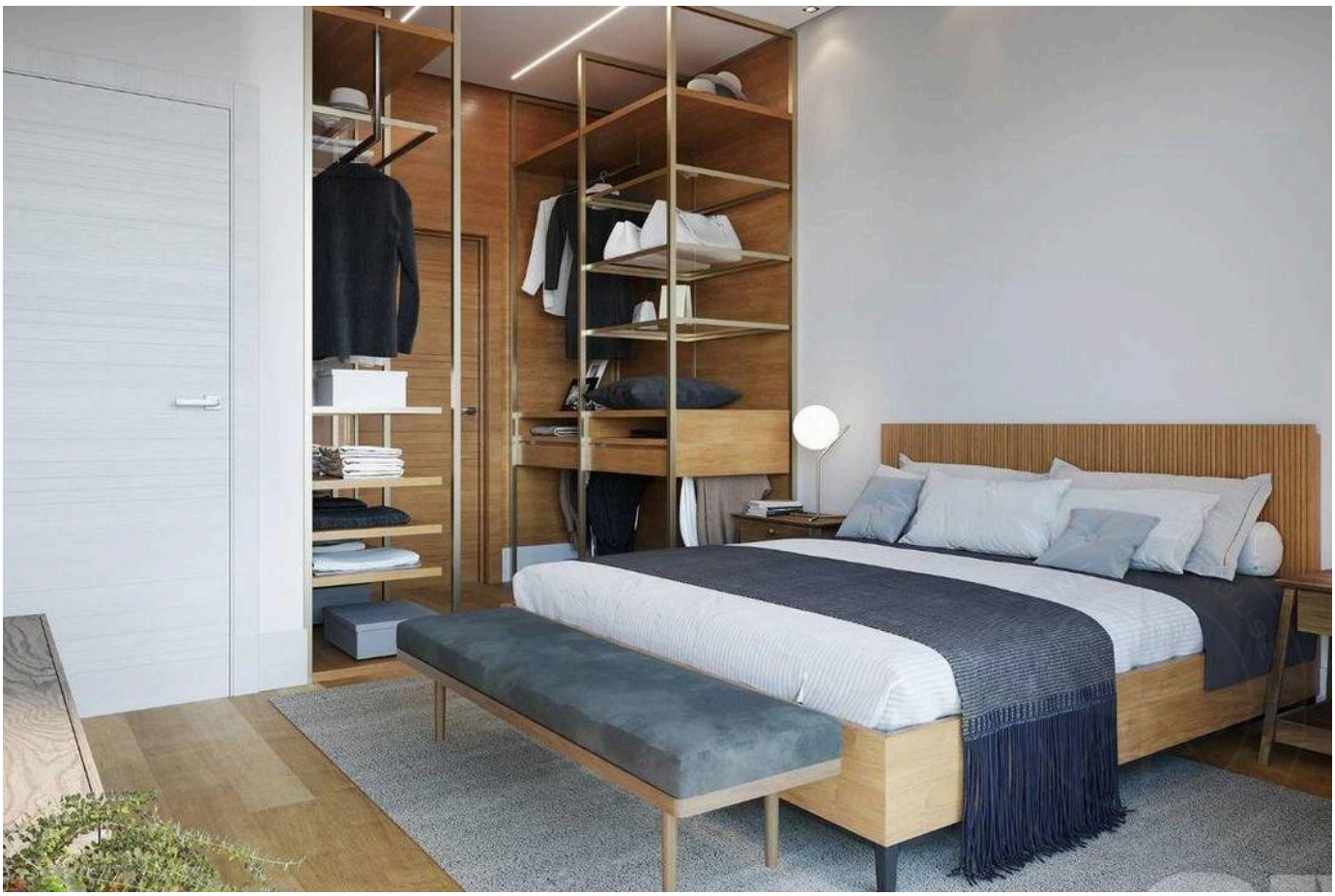



Valores y disponibilidad sujetos a cambios sin previo aviso. La información de este documento está sujeta a errores, omisiones, modificaciones, venta previa o retiro del mercado. Imágenes meramente ilustrativas.







Valores y disponibilidad sujetos a cambios sin previo aviso. La información de este documento está sujeta a errores, omisiones, modificaciones, venta previa o retiro del mercado. Imágenes meramente ilustrativas.







Valores y disponibilidad sujetos a cambios sin previo aviso. La información de este documento está sujeta a errores, omisiones, modificaciones, venta previa o retiro del mercado. Imágenes meramente ilustrativas.







Valores y disponibilidad sujetos a cambios sin previo aviso. La información de este documento está sujeta a errores, omisiones, modificaciones, venta previa o retiro del mercado. Imágenes meramente ilustrativas.

ALTO ESTÁNDAR EN RIVIERA DE SÃO LOURENÇO.

Alexandre Rodrigues

CRECI 44468-J

+55 (13) 99628-7514

VER TODAS LAS FOTOS →

MARINEHOUSE.COM.BR