منزل في مجمع مع 4 أجنحة و 397 m² للبيع في Riviera de São Lourenço

RIVIERA DE SÃO LOURENÇO · BERTIOGA

R$ 5.750.000 (US$ 963,149)



المرجع	غرف النوم	أجنحة	مواقف	المساحة م²
ZY-6179	4	4	4	397

الأسعار والتوفر قابلة للتغيير دون إشعار مسبق. المعلومات الواردة في هذا المستند قد تتضمن أخطاء أو سهواً، وهي عرضة للتعديل أو البيع المسبق أو السحب من السوق. الصور لأغراض توضيحية فقط.

منزل في مجمع مع 4 أجنحة و 397 m² للبيع في Riviera de São Lourenço

منزل سكني في مجمع عالي المستوى يضم 4 غرف نوم جميعها بحمام خاص، موزعة على مساحة إجمالية تبلغ 397.48 متر مربع. يتمتع العقار بـ 4 مواقف سيارات مغطاة، مما يوفر الراحة والعملية للمالكين. يعكس التصميم الخصائص الداخلية المتقنة والوظيفية المميزة للمشاريع المرموقة في المنطقة، وهو مثالي لمن يبحث عن منزل واسع وجيد البناء.

يقع العقار في Riviera de São Lourenço في Bertioga، ويندرج ضمن مجمع سكني مغلق يتمتع بالبنية الأساسية الكاملة والقرب من الشواطئ الجميلة ومستويات عالية من جودة الحياة. تُعتبر المنطقة من أبرز الوجهات السكنية على ساحل ولاية سان باولو، حيث تجمع بين الأمان والراحة والإمكانية الوصول إلى المرافق الفاخرة.

مميزات المجمّع

- مسبح للكبار
- مسبح للأطفال
- ملعب كرة المضرب الشاطئية



الأسعار والتوفر قابلة للتغيير دون إشعار مسبق. المعلومات الواردة في هذا المستند قد تتضمن أخطاء أو سهواً، وهي عرضة للتعديل أو البيع المسبق أو السحب من السوق. الصور لأغراض توضيحية فقط.



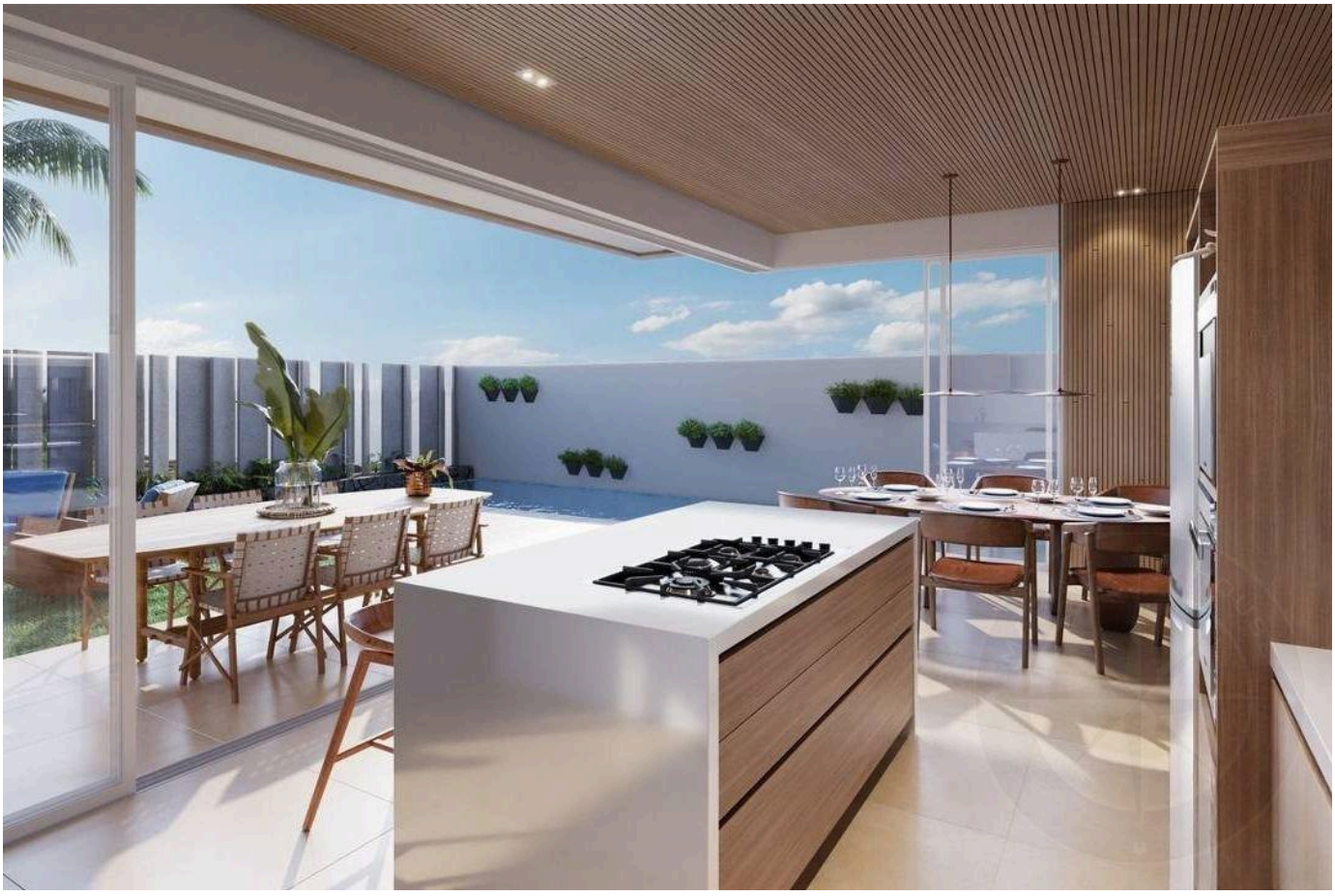

الأسعار والتوفر قابلة للتغيير دون إشعار مسبق. المعلومات الواردة في هذا المستند قد تتضمن أخطاء أو سهواً، وهي عرضة للتعديل أو البيع المسبق أو السحب من السوق. الصور لأغراض توضيحية فقط.



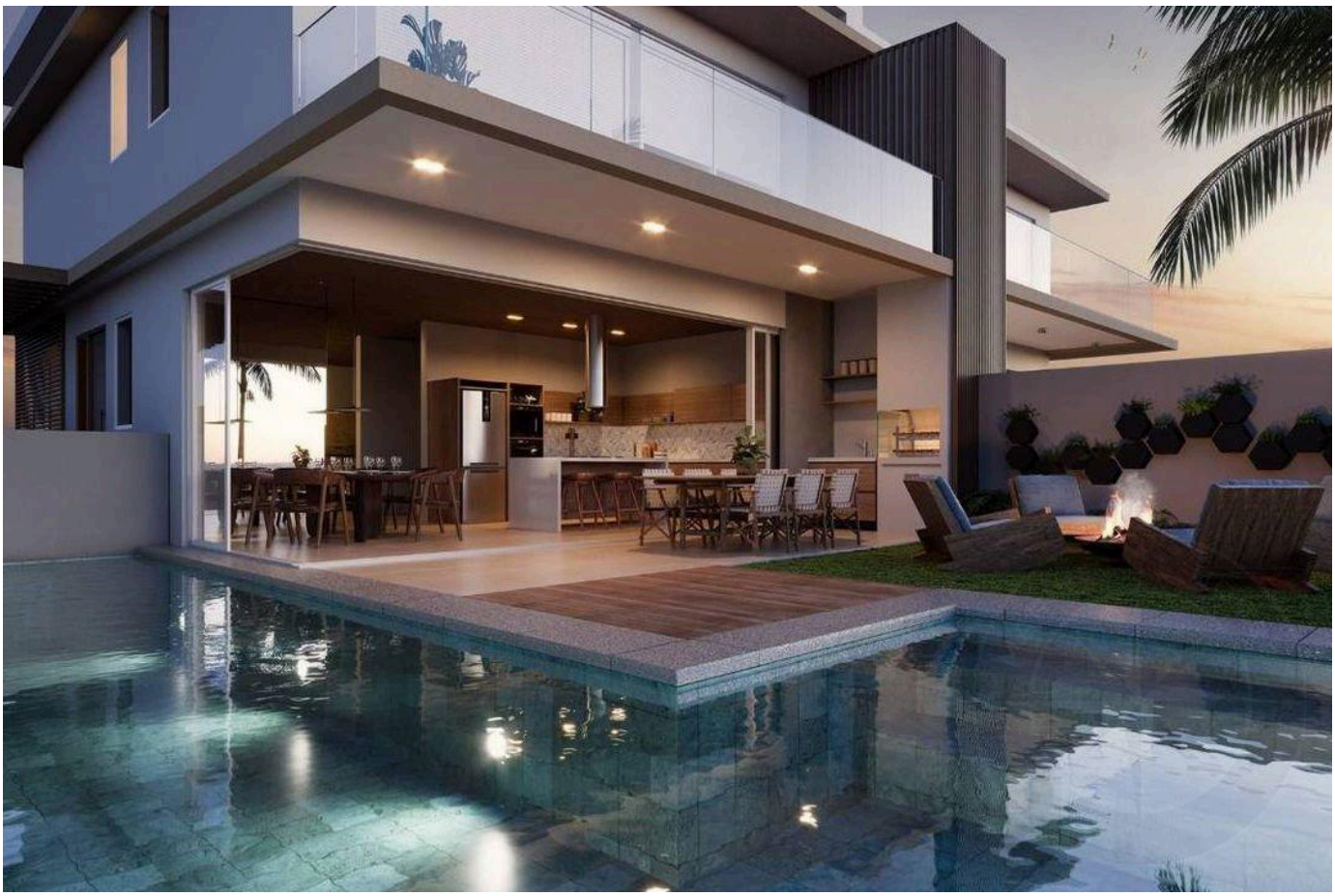

الأسعار والتوفر قابلة للتغيير دون إشعار مسبق. المعلومات الواردة في هذا المستند قد تتضمن أخطاء أو سهواً، وهي عرضة للتعديل أو البيع المسبق أو السحب من السوق. الصور لأغراض توضيحية فقط.

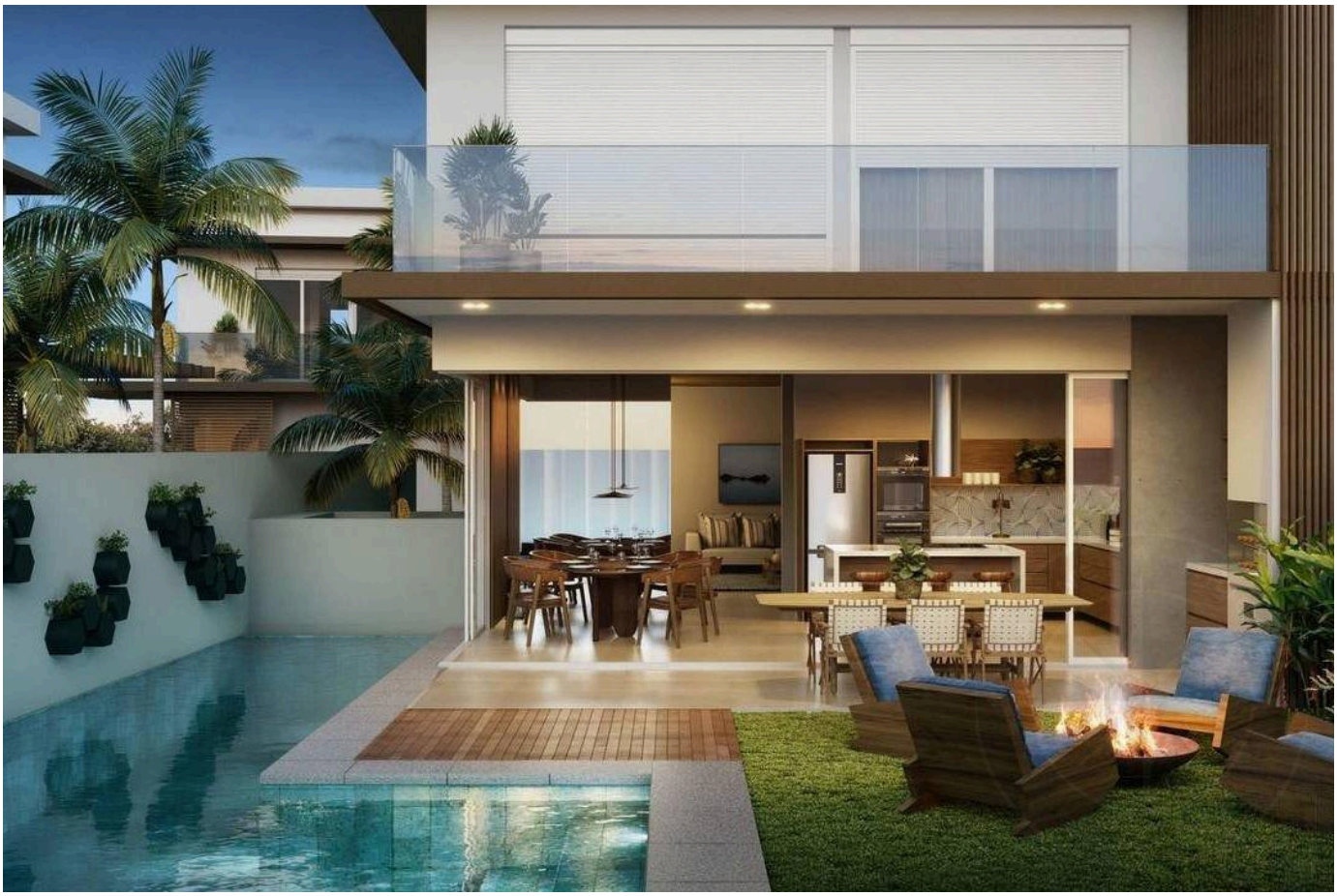

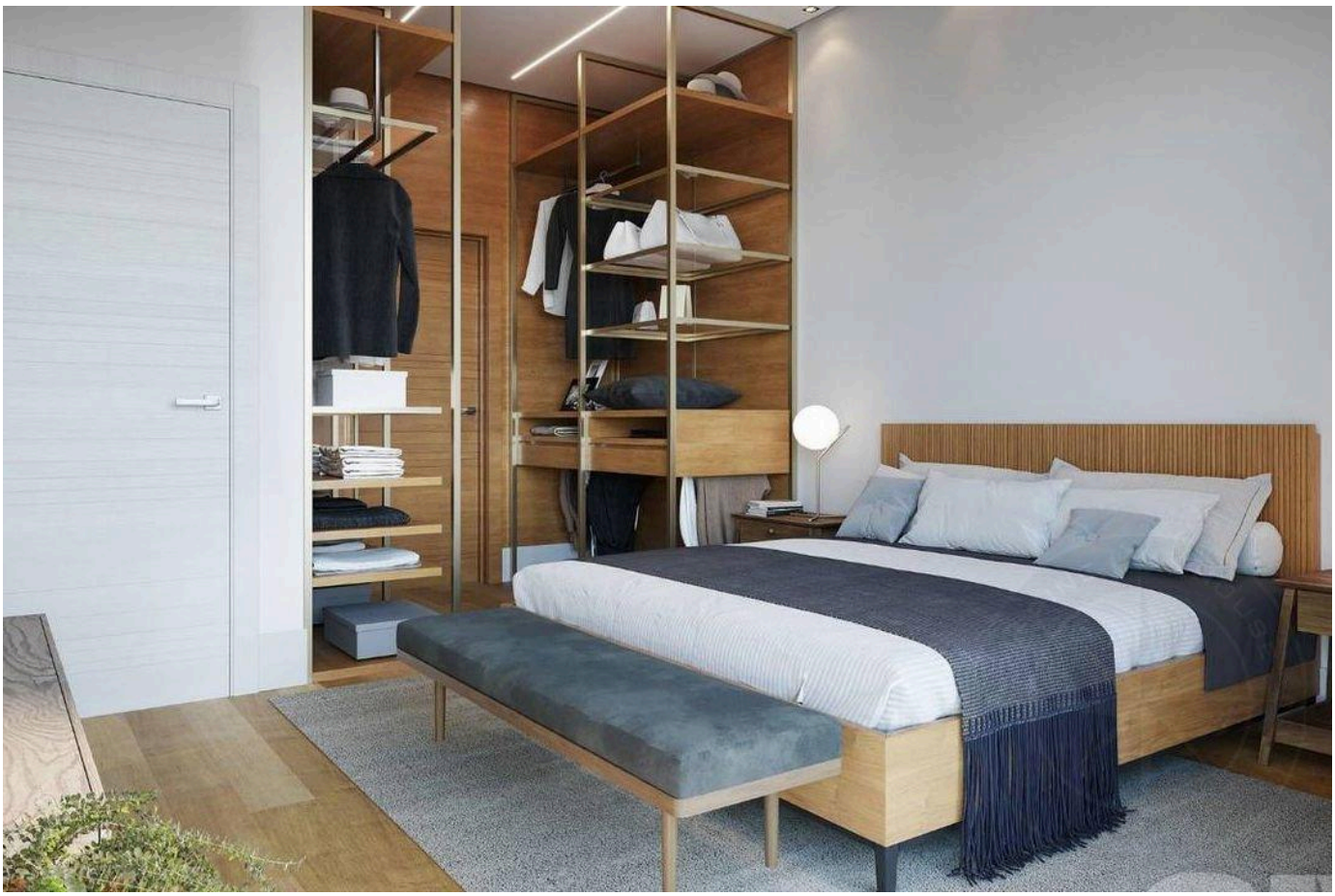

الأسعار والتوفر قابلة للتغيير دون إشعار مسبق. المعلومات الواردة في هذا المستند قد تتضمن أخطاء أو سهواً، وهي عرضة للتعديل أو البيع المسبق أو السحب من السوق. الصور لأغراض توضيحية فقط.





الأسعار والتوفر قابلة للتغيير دون إشعار مسبق. المعلومات الواردة في هذا المستند قد تتضمن أخطاء أو سهواً، وهي عرضة للتعديل أو البيع المسبق أو السحب من السوق. الصور لأغراض توضيحية فقط.





الأسعار والتوفر قابلة للتغيير دون إشعار مسبق. المعلومات الواردة في هذا المستند قد تتضمن أخطاء أو سهواً، وهي عرضة للتعديل أو البيع المسبق أو السحب من السوق. الصور لأغراض توضيحية فقط.





الأسعار والتوفر قابلة للتغيير دون إشعار مسبق. المعلومات الواردة في هذا المستند قد تتضمن أخطاء أو سهواً، وهي عرضة للتعديل أو البيع المسبق أو السحب من السوق. الصور لأغراض توضيحية فقط.

أرقى العقارات في ريفييرا دي ساو لورينسو.

Alexandre Rodrigues

CRECI 44468-J

+55 (13) 99628-7514

عرض جميع الصور ←