CASA CON 7 SUITE E 681 M² IN VENDITA NELLA RIVIERA DE SÃO LOURENÇO

RIVIERA DE SÃO LOURENÇO · BERTIOGA

R$ 15.400.000 (€ 2.367.155)



RIF.	CAMERE DA LETTO	SUITE	POSTI AUTO	SUPERFICIE M²
ZY-6178	7	7	4	681

Spese condominiali R$ 2.200/mese Imposta immobiliare (IPTU) R$ 1.500/anno

Prezzi e disponibilità soggetti a variazioni senza preavviso. Le informazioni contenute in questo documento possono contenere errori od omissioni e sono soggette a modifiche, vendita anticipata o ritiro dal mercato. Immagini puramente illustrative.

CASA CON 7 SUITE E 681 M² IN VENDITA NELLA RIVIERA DE SÃO LOURENÇO

Magnifica residenza di alto livello con 7 camere da letto, tutte suite, distribuite su 681 m² di superficie costruita. La proprietà dispone di 4 posti auto coperti, offrendo comfort e sicurezza per la famiglia. Il progetto architettonico privilegia la funzionalità e il benessere, con ampi spazi e finiture raffinate che riflettono l'elevato standard costruttivo.

Situata nella Riviera de São Lourenço, a Bertioga, la casa fa parte di un condominio rinomato della regione, riconosciuto per l'infrastruttura completa, la vicinanza a spiagge affascinanti e l'elevato standard di qualità della vita. La posizione strategica offre facile accesso a tutte le comodità e servizi del complesso.

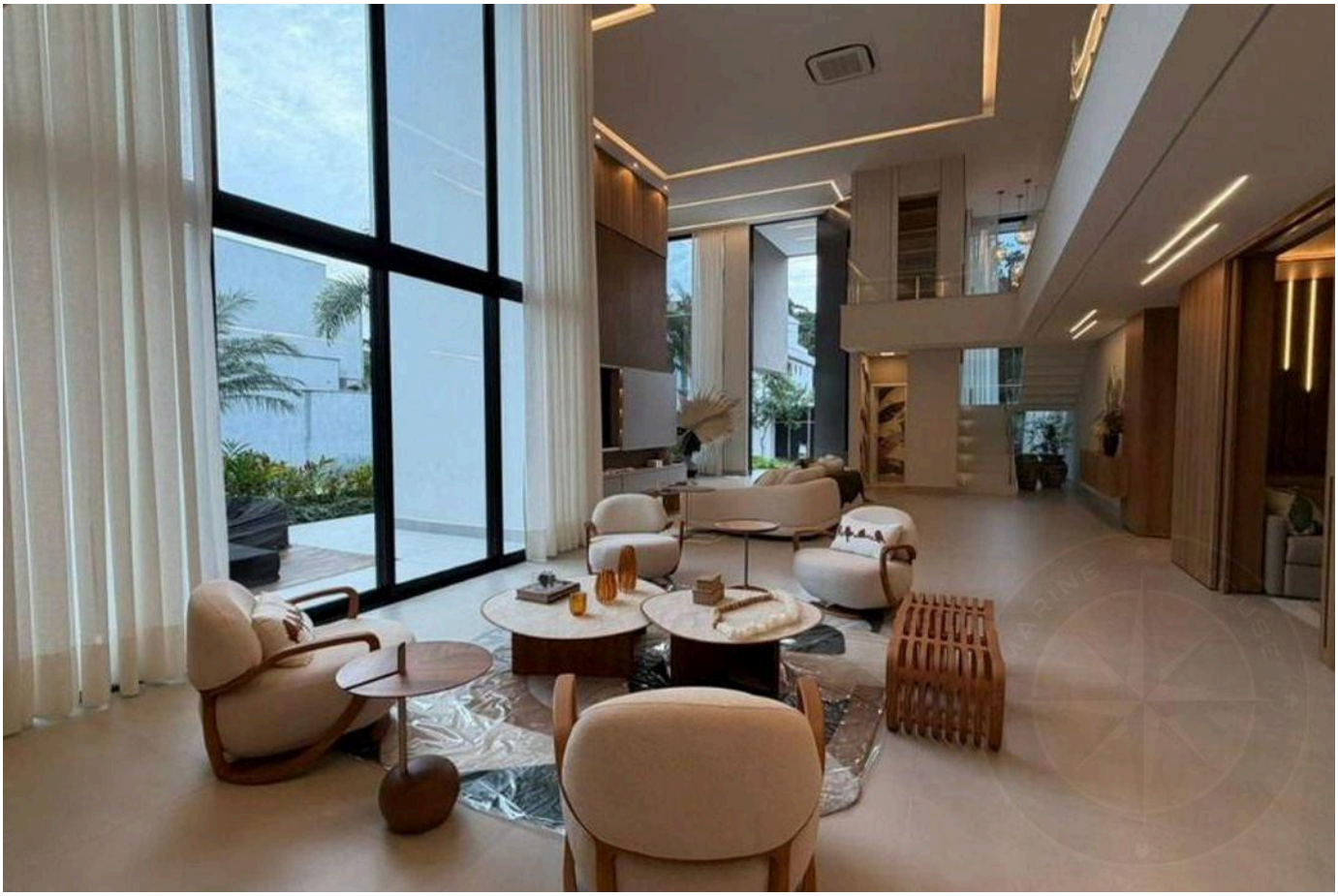

Prezzi e disponibilità soggetti a variazioni senza preavviso. Le informazioni contenute in questo documento possono contenere errori od omissioni e sono soggette a modifiche, vendita anticipata o ritiro dal mercato. Immagini puramente illustrative.



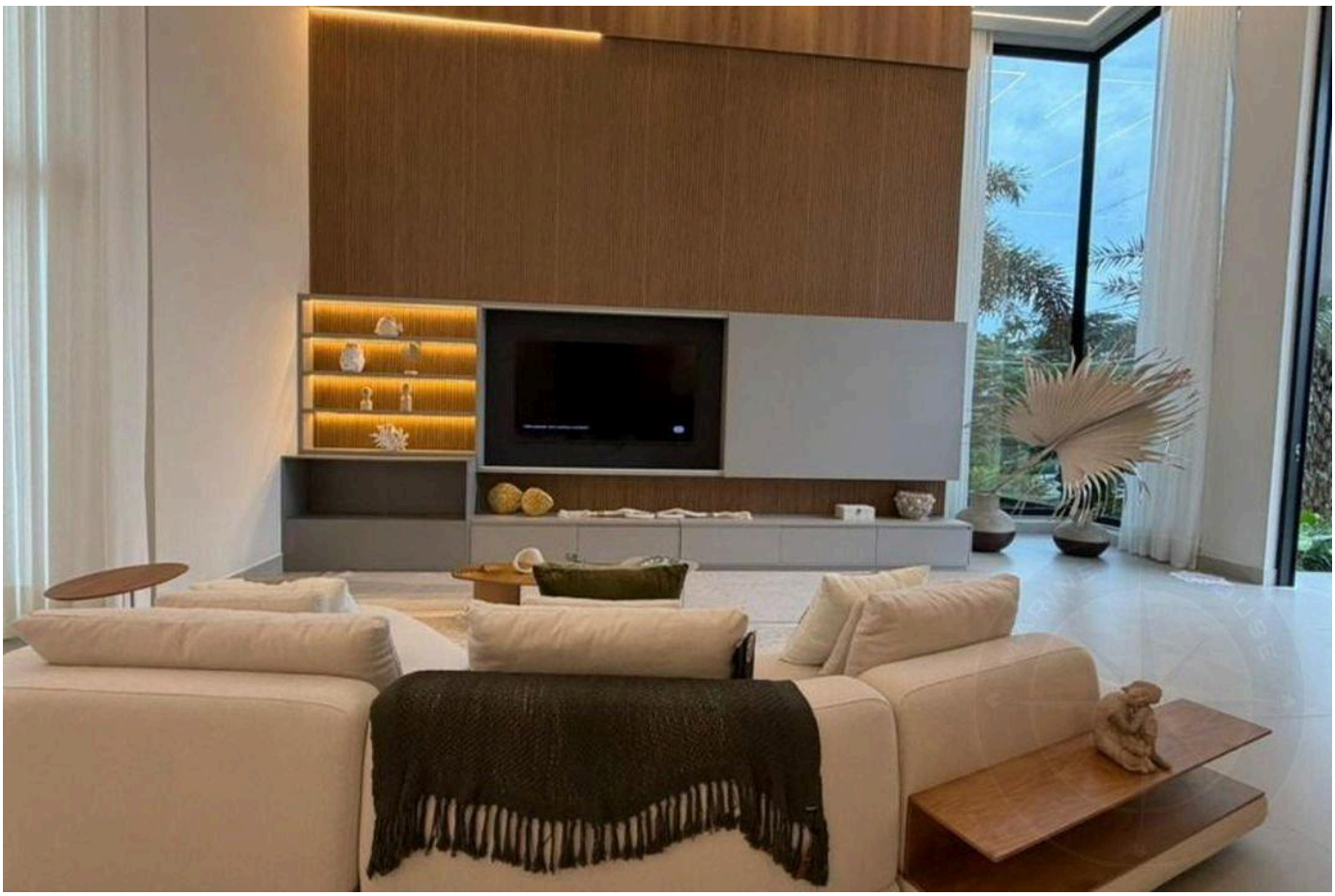

Prezzi e disponibilità soggetti a variazioni senza preavviso. Le informazioni contenute in questo documento possono contenere errori od omissioni e sono soggette a modifiche, vendita anticipata o ritiro dal mercato. Immagini puramente illustrative.

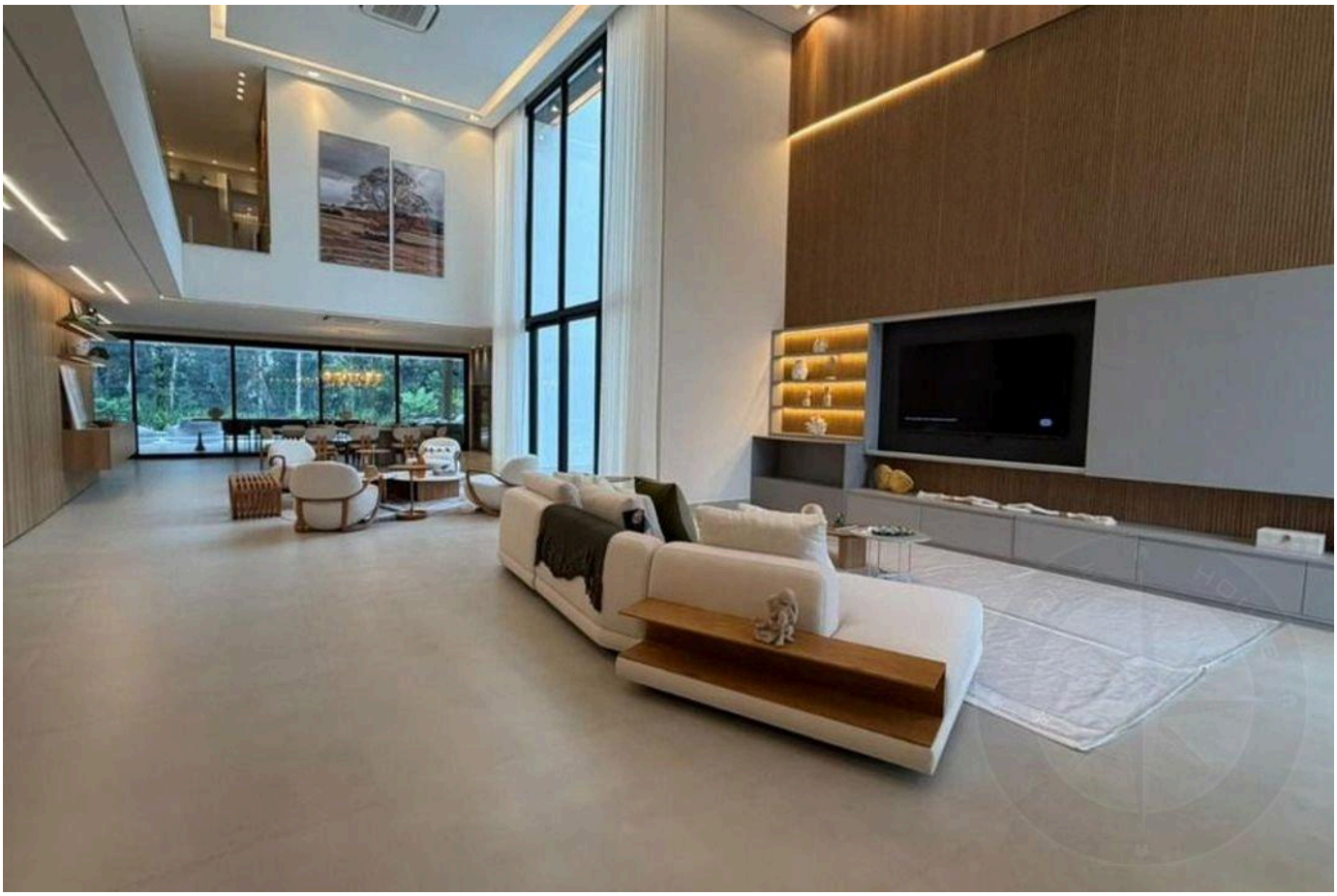



Prezzi e disponibilità soggetti a variazioni senza preavviso. Le informazioni contenute in questo documento possono contenere errori od omissioni e sono soggette a modifiche, vendita anticipata o ritiro dal mercato. Immagini puramente illustrative.





Prezzi e disponibilità soggetti a variazioni senza preavviso. Le informazioni contenute in questo documento possono contenere errori od omissioni e sono soggette a modifiche, vendita anticipata o ritiro dal mercato. Immagini puramente illustrative.





Prezzi e disponibilità soggetti a variazioni senza preavviso. Le informazioni contenute in questo documento possono contenere errori od omissioni e sono soggette a modifiche, vendita anticipata o ritiro dal mercato. Immagini puramente illustrative.





Prezzi e disponibilità soggetti a variazioni senza preavviso. Le informazioni contenute in questo documento possono contenere errori od omissioni e sono soggette a modifiche, vendita anticipata o ritiro dal mercato. Immagini puramente illustrative.

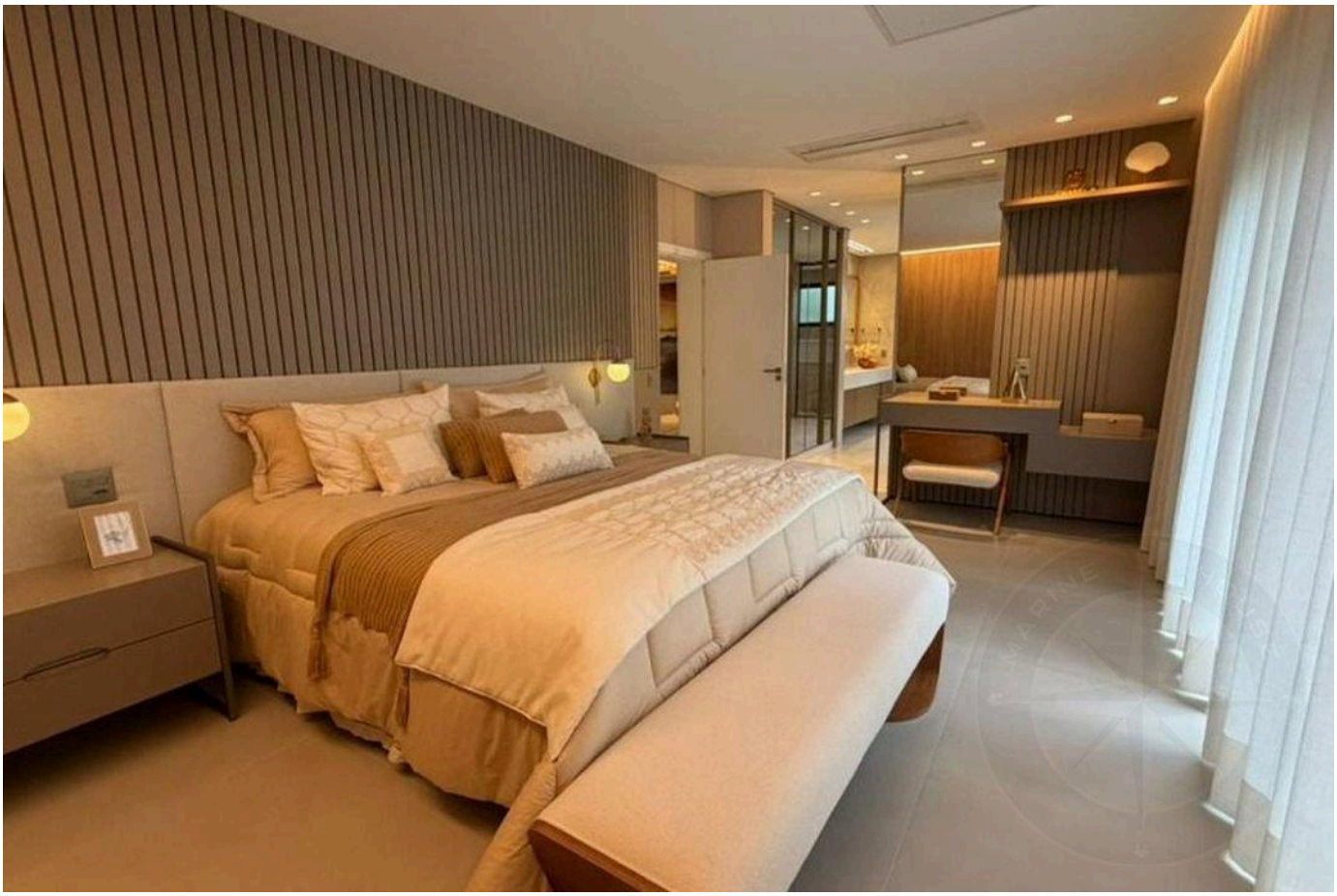



Prezzi e disponibilità soggetti a variazioni senza preavviso. Le informazioni contenute in questo documento possono contenere errori od omissioni e sono soggette a modifiche, vendita anticipata o ritiro dal mercato. Immagini puramente illustrative.





Prezzi e disponibilità soggetti a variazioni senza preavviso. Le informazioni contenute in questo documento possono contenere errori od omissioni e sono soggette a modifiche, vendita anticipata o ritiro dal mercato. Immagini puramente illustrative.





Prezzi e disponibilità soggetti a variazioni senza preavviso. Le informazioni contenute in questo documento possono contenere errori od omissioni e sono soggette a modifiche, vendita anticipata o ritiro dal mercato. Immagini puramente illustrative.





Prezzi e disponibilità soggetti a variazioni senza preavviso. Le informazioni contenute in questo documento possono contenere errori od omissioni e sono soggette a modifiche, vendita anticipata o ritiro dal mercato. Immagini puramente illustrative.

LUSSO E RAFFINATEZZA NELLA RIVIERA DE SÃO LOURENÇO.

Alexandre Rodrigues

CRECI 44468-J

+55 (13) 99628-7514

VEDI TUTTE LE FOTO →