CASA CON 8 SUITES Y 820 M² EN VENTA EN RIVIERA DE SÃO LOURENÇO

RIVIERA DE SÃO LOURENÇO · BERTIOGA

R$ 26.800.000 (US$ 4.489.112)

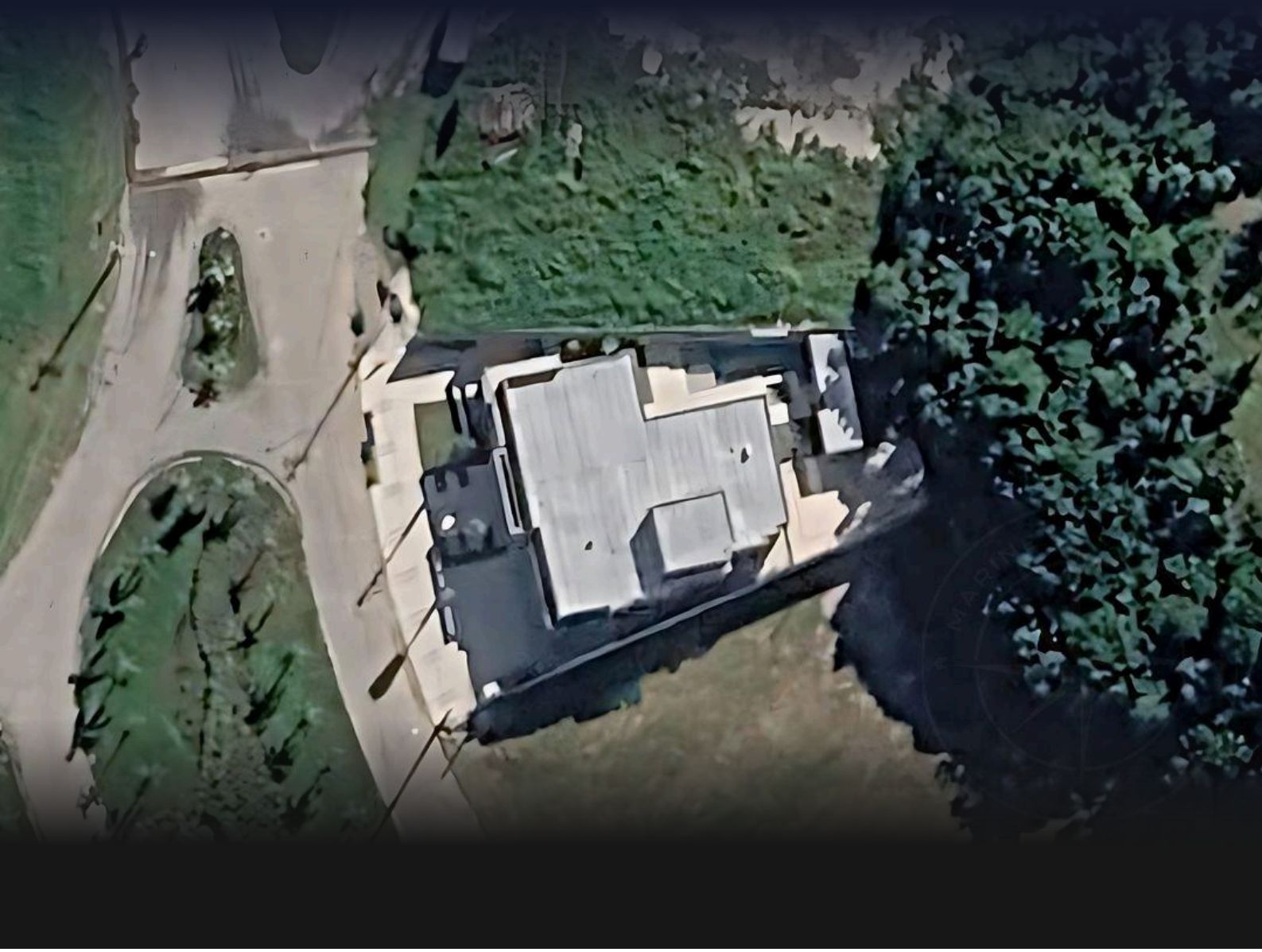

REF	DORMITORIOS	SUITES	PLAZAS	SUPERFICIE M²
ZY-6174	8	8	15	820

Cuota de condominio R$ 1.918/mes Impuesto predial (IPTU) R$ 1.872/año

Valores y disponibilidad sujetos a cambios sin previo aviso. La información de este documento está sujeta a errores, omisiones, modificaciones, venta previa o retiro del mercado. Imágenes meramente ilustrativas.

CASA CON 8 SUITES Y 820 M² EN VENTA EN RIVIERA DE SÃO LOURENÇO

Casa de alto nivel con 8 dormitorios, todos en suite, distribuida en 820 m² de superficie construida. La propiedad ofrece 15 plazas de garaje cubiertas, proporcionando máximo confort y conveniencia. El inmueble presenta espacios amplios y bien definidos, ideal para familias grandes o uso como casa de hospedaje, reflejando elegancia y funcionalidad en cada detalle.

Ubicada en Riviera de São Lourenço, en Bertioga, la residencia se integra en uno de los condominios más prestigiosos de la costa paulista, caracterizado por infraestructura completa, proximidad a hermosas playas y alto nivel de calidad de vida. La excelente ubicación garantiza acceso facilitado a los principales puntos de interés de la región.

Valores y disponibilidad sujetos a cambios sin previo aviso. La información de este documento está sujeta a errores, omisiones, modificaciones, venta previa o retiro del mercado. Imágenes meramente ilustrativas.

ALTO ESTÁNDAR EN RIVIERA DE SÃO LOURENÇO.

Alexandre Rodrigues

CRECI 44468-J

+55 (13) 99628-7514

VER TODAS LAS FOTOS →

MARINEHOUSE.COM.BR