منزل مع 8 أجنحة و 820 m² للبيع في Riviera de São Lourenço

RIVIERA DE SÃO LOURENÇO · BERTIOGA

R$ 26.800.000 (US$ 4,489,112)

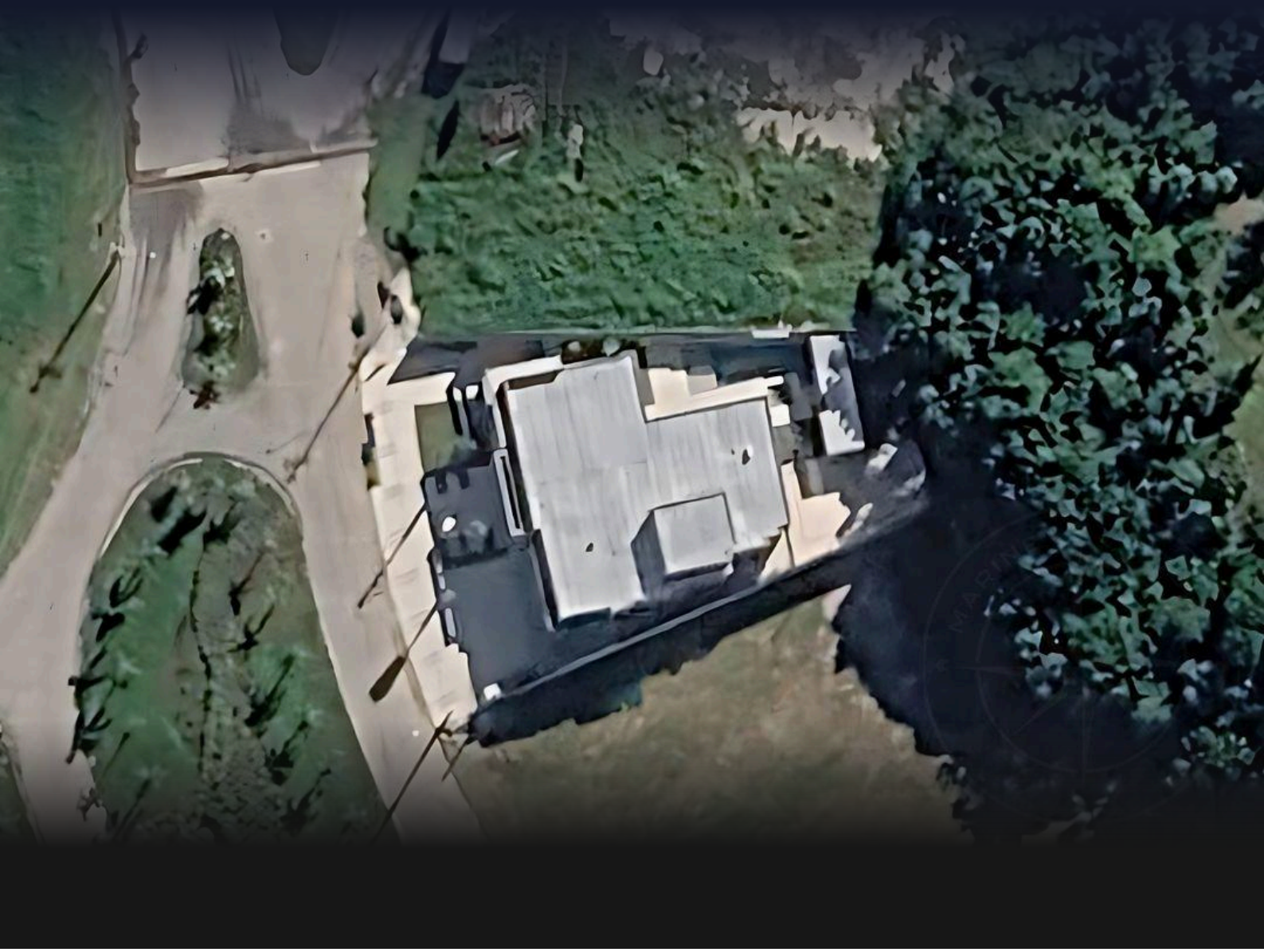

المرجع	غرف النوم	أجنحة	مواقف	المساحة م²
ZY-6174	8	8	15	820

رسوم المجمع R$ 1.918 شهرياً ضريبة العقار (IPTU) R$ 1.872 سنوياً

الأسعار والتوفر قابلة للتغيير دون إشعار مسبق. المعلومات الواردة في هذا المستند قد تتضمن أخطاء أو سهواً، وهي عرضة للتعديل أو البيع المسبق أو السحب من السوق. الصور لأغراض توضيحية فقط.

منزل مع 8 أجنحة و 820 m² للبيع في Riviera de São Lourenço

منزل فخم عالي الجودة يتميز بـ 8 غرف نوم بحمام خاص موزعة على مساحة 820 م² من المساحة المبنية. يوفر العقار 15 موقع مواقف سيارات مغطى، مما يضمن أقصى درجات الراحة والملاءمة. تتميز المساحات بتصميم واسع وجيد التعريف، مثالية للعائلات الكبيرة أو الاستخدام كدار ضيافة، معكوسة الرقي والعملية في كل التفاصيل. يقع العقار في Riviera de São Lourenço في Bertioga، ويندمج مع أحد أرقى المجمعات الساحلية في ولاية سانت باولو، يتميز بالبنية التحتية الكاملة والقرب من الشواطئ الاستثنائية ومعايير جودة الحياة العليا. يضمن الموقع الممتاز وصولاً سهلاً إلى أهم مراكز الاهتمام في المنطقة.

الأسعار والتوفر قابلة للتغيير دون إشعار مسبق. المعلومات الواردة في هذا المستند قد تتضمن أخطاء أو سهواً، وهي عرضة للتعديل أو البيع المسبق أو السحب من السوق. الصور لأغراض توضيحية فقط.

أرقى العقارات في ريفييرا دي ساو لورينسو.

Alexandre Rodrigues

CRECI 44468-J

+55 (13) 99628-7514

عرض جميع الصور ←