CASA CON 9 DORMITORIOS, DE LOS CUALES 4 EN SUITE, Y 600 M² EN VENTA EN RIVIERA DE SÃO LOURENÇO

RIVIERA DE SÃO LOURENÇO · BERTIOGA

R$ 12.000.000 (US$ 2.010.050)



REF	DORMITORIOS	SUITES	PLAZAS	SUPERFICIE M²
ZY-6162	9	4	2	600

Cuota de condominio R$ 2.000/mes Impuesto predial (IPTU) R$ 1.550/año

Valores y disponibilidad sujetos a cambios sin previo aviso. La información de este documento está sujeta a errores, omisiones, modificaciones, venta previa o retiro del mercado. Imágenes meramente ilustrativas.

CASA CON 9 DORMITORIOS, DE LOS CUALES 4 EN SUITE, Y 600 M² EN VENTA EN RIVIERA DE SÃO LOURENÇO

Casa de alto nivel con 9 dormitorios, 4 de ellos en suite, distribuida en 600 m² de superficie construida. La propiedad ofrece 2 plazas de garaje cubiertas, proporcionando comodidad y practicidad. La generosa superficie permite amplios espacios de circulación y ambientes versátiles, ideales para familias numerosas o emprendimientos de hospedaje.

Ubicada en Riviera de São Lourenço, en Bertioga, la propiedad integra un emprendimiento reconocido por su infraestructura completa, proximidad a hermosas playas y alto nivel de calidad de vida. La región ofrece seguridad, acceso a comercios y servicios exclusivos, consolidándose como uno de los destinos más buscados de la costa paulista.



Valores y disponibilidad sujetos a cambios sin previo aviso. La información de este documento está sujeta a errores, omisiones, modificaciones, venta previa o retiro del mercado. Imágenes meramente ilustrativas.





Valores y disponibilidad sujetos a cambios sin previo aviso. La información de este documento está sujeta a errores, omisiones, modificaciones, venta previa o retiro del mercado. Imágenes meramente ilustrativas.

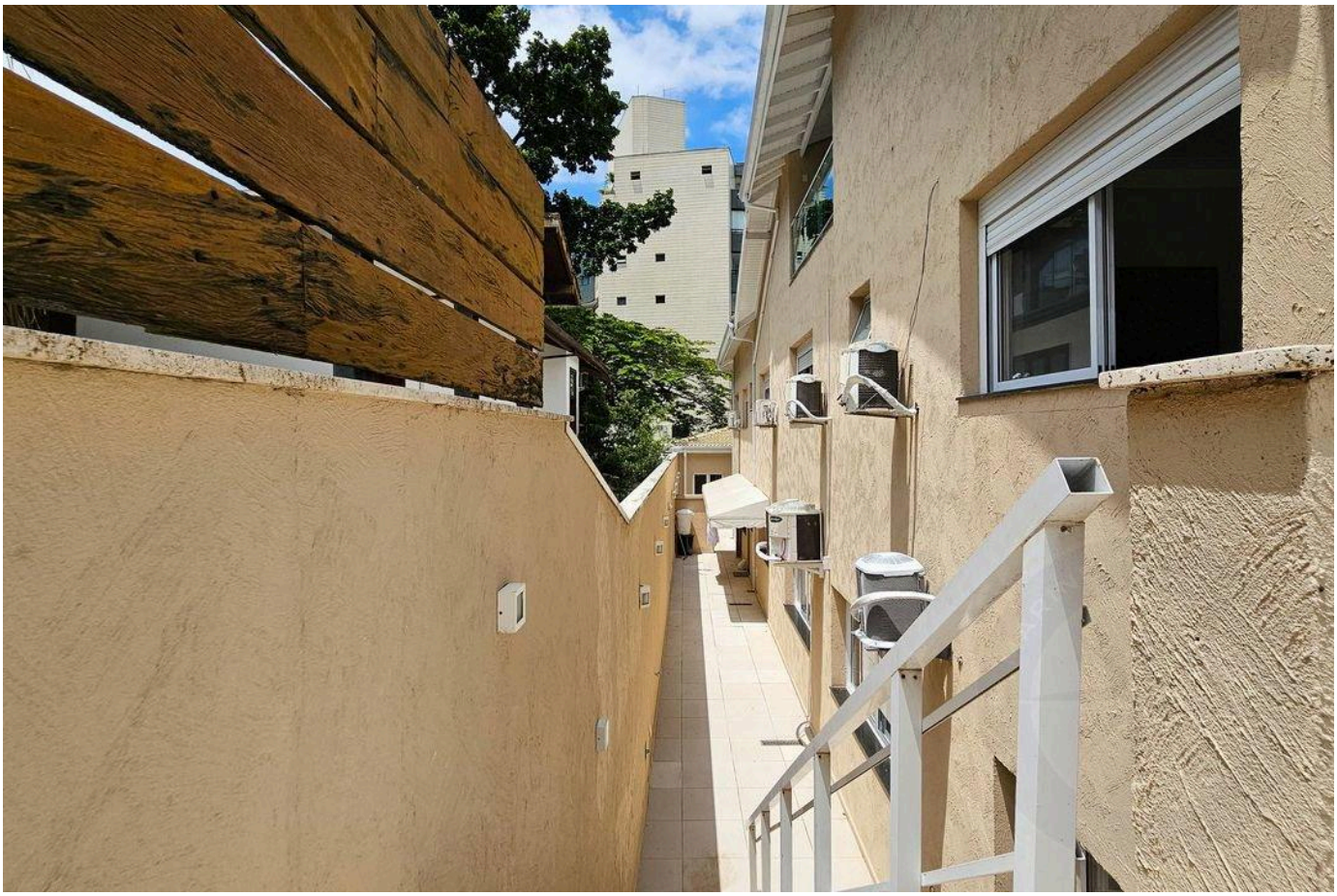

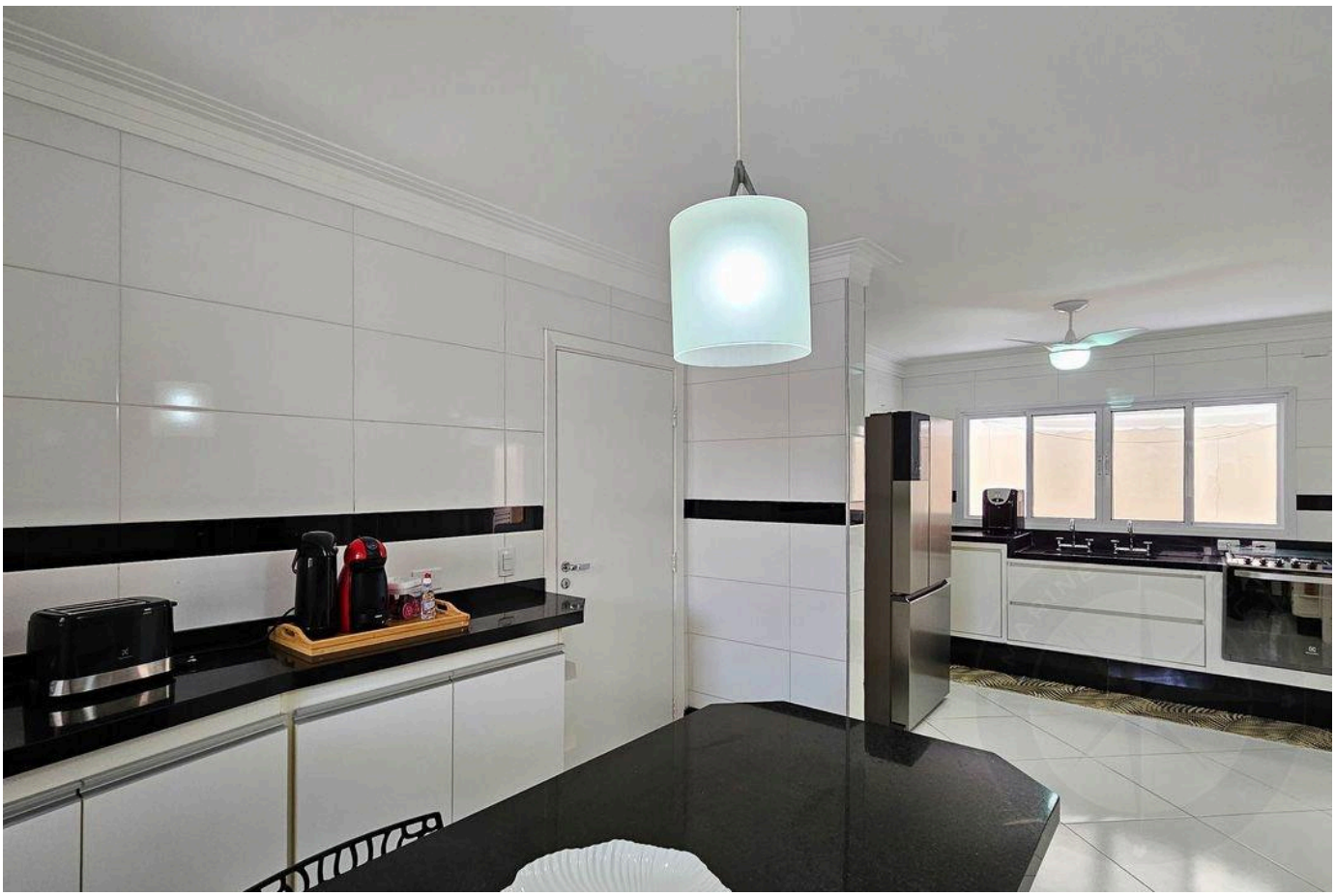

Valores y disponibilidad sujetos a cambios sin previo aviso. La información de este documento está sujeta a errores, omisiones, modificaciones, venta previa o retiro del mercado. Imágenes meramente ilustrativas.



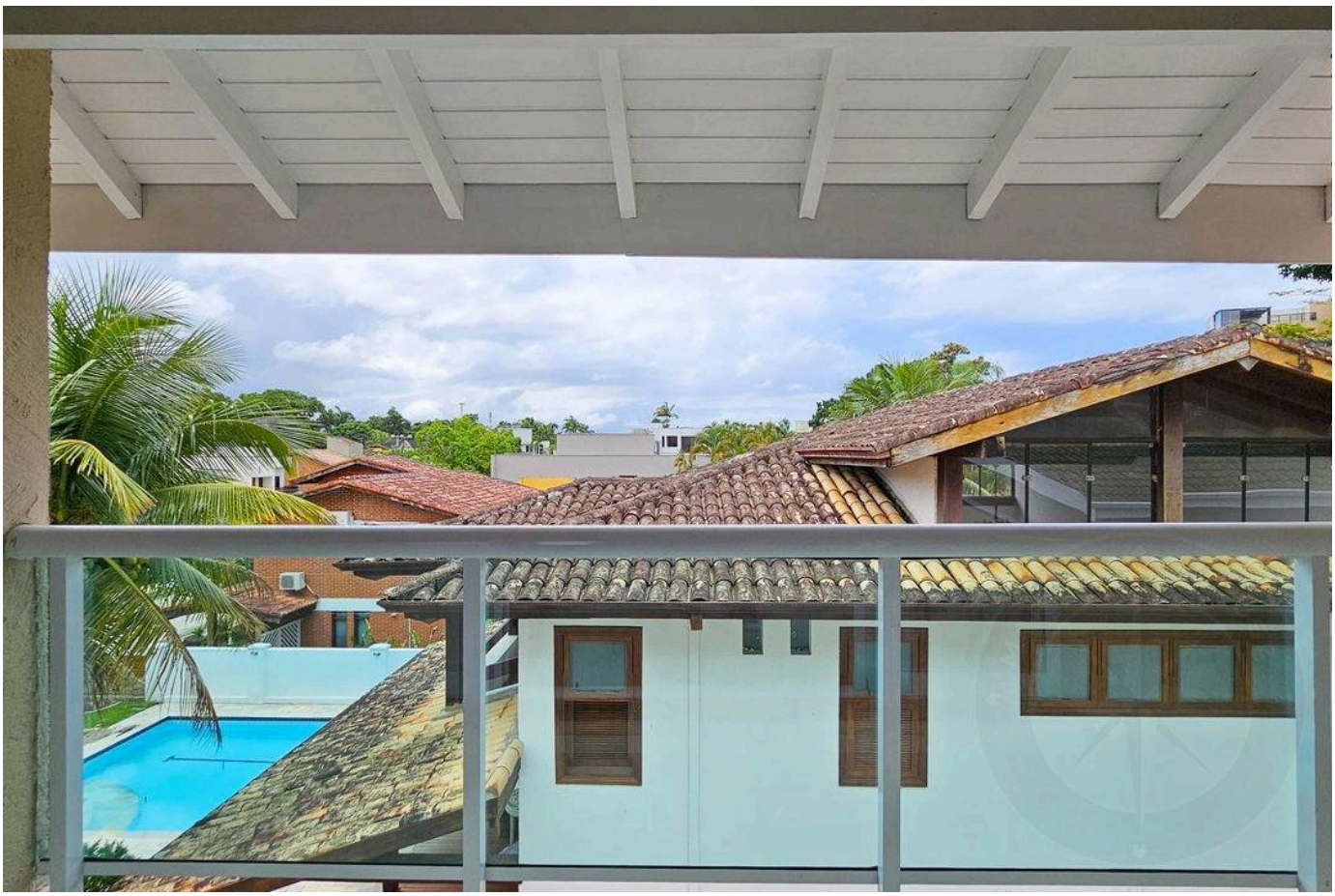

Valores y disponibilidad sujetos a cambios sin previo aviso. La información de este documento está sujeta a errores, omisiones, modificaciones, venta previa o retiro del mercado. Imágenes meramente ilustrativas.



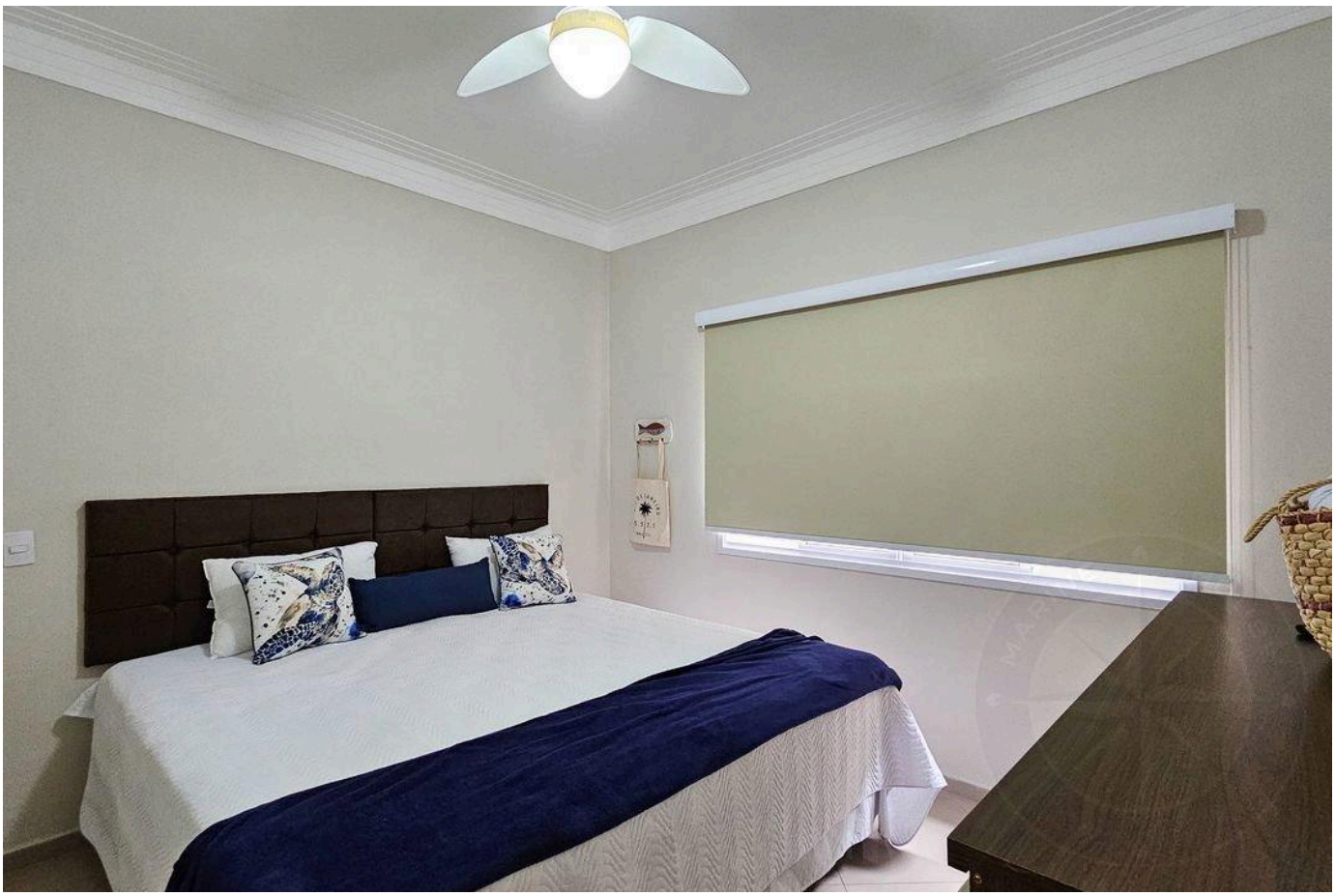

Valores y disponibilidad sujetos a cambios sin previo aviso. La información de este documento está sujeta a errores, omisiones, modificaciones, venta previa o retiro del mercado. Imágenes meramente ilustrativas.

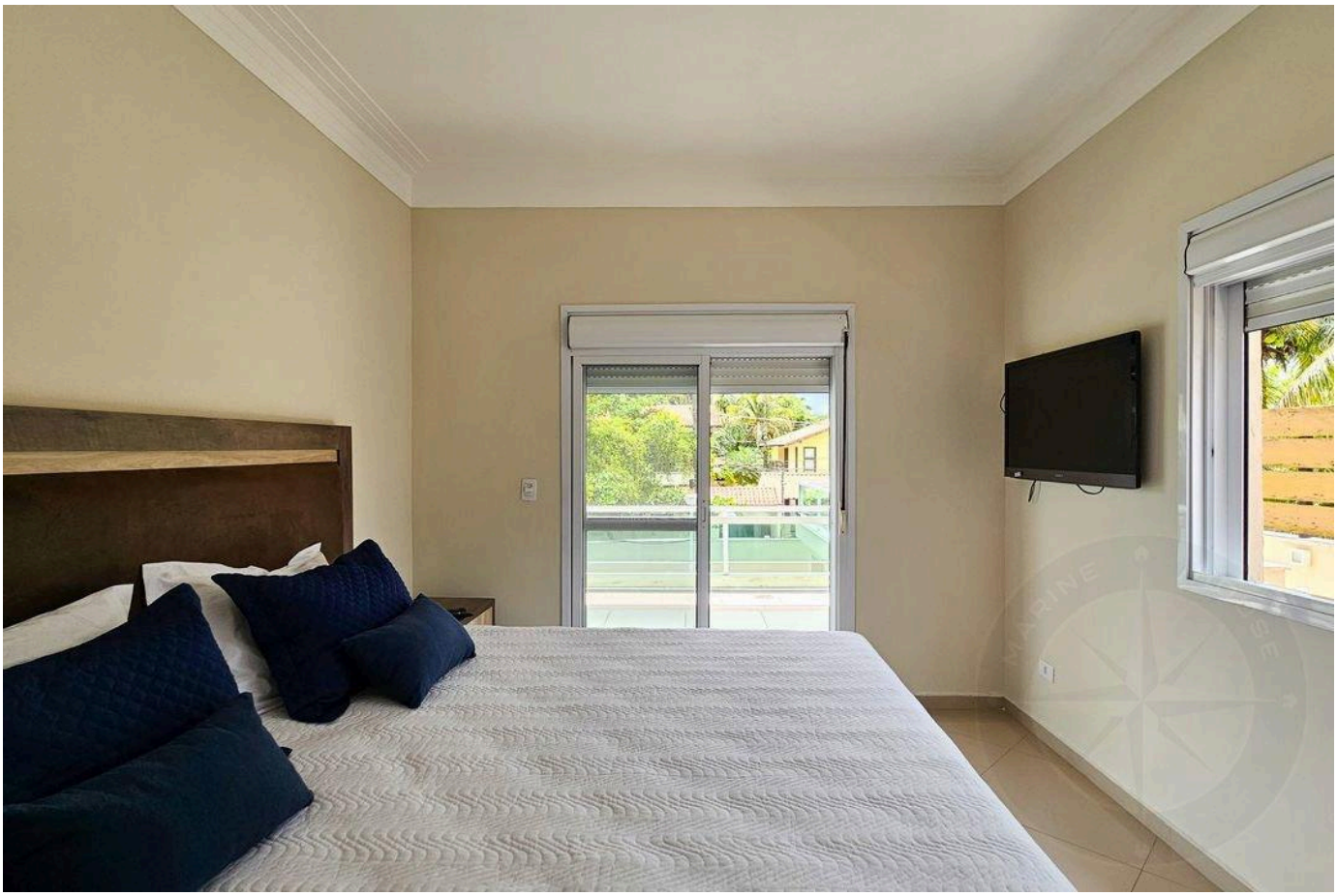



Valores y disponibilidad sujetos a cambios sin previo aviso. La información de este documento está sujeta a errores, omisiones, modificaciones, venta previa o retiro del mercado. Imágenes meramente ilustrativas.

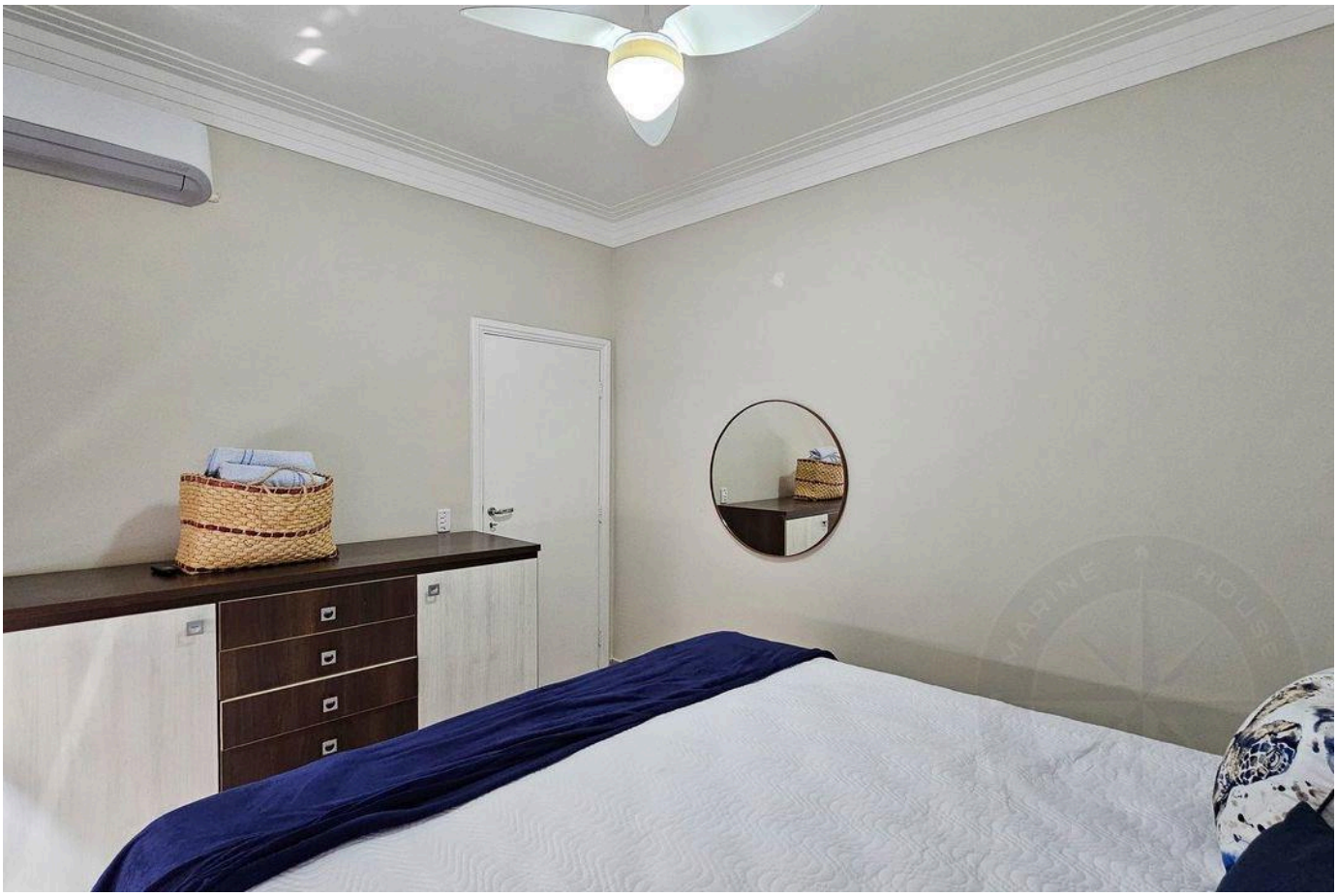

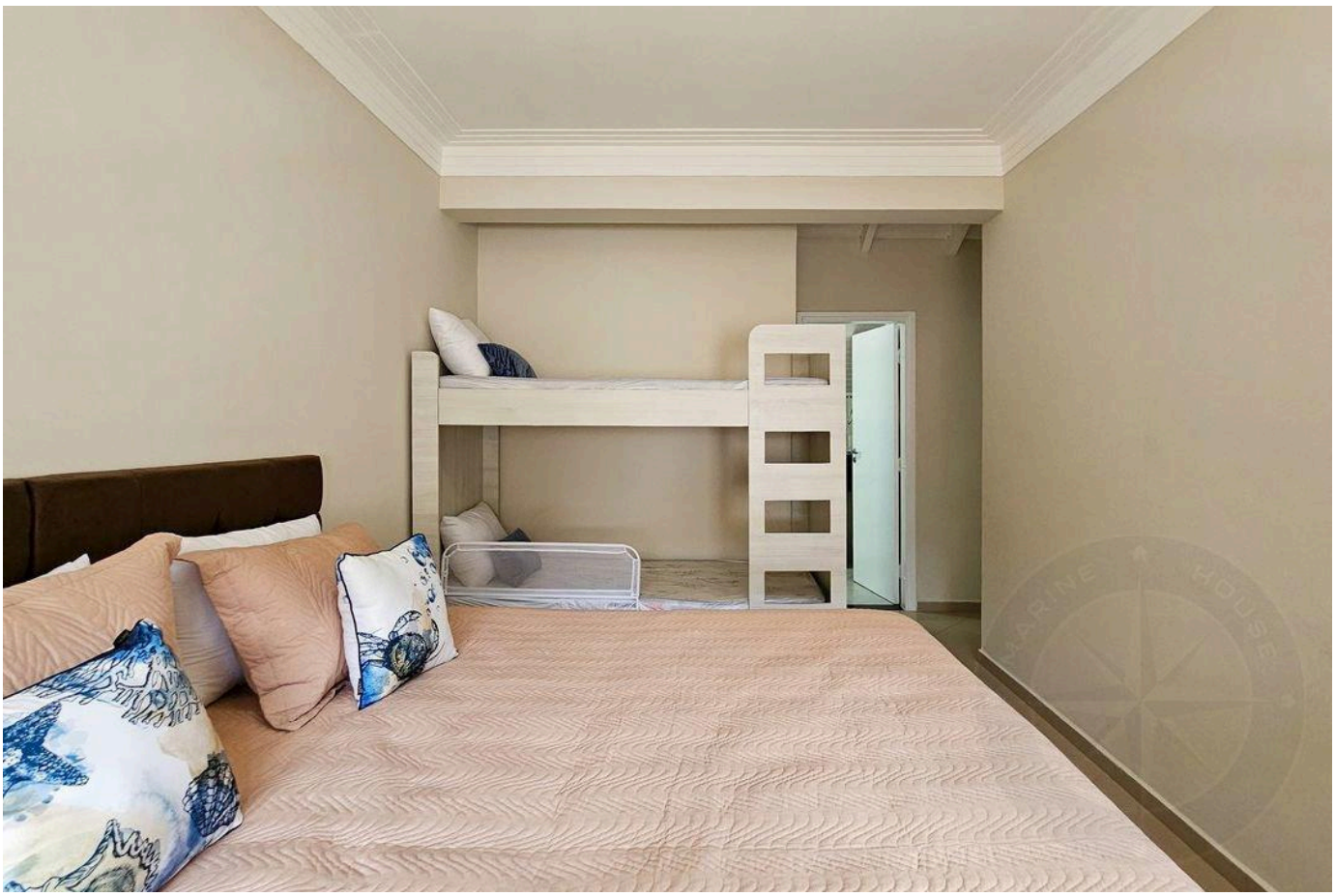

Valores y disponibilidad sujetos a cambios sin previo aviso. La información de este documento está sujeta a errores, omisiones, modificaciones, venta previa o retiro del mercado. Imágenes meramente ilustrativas.



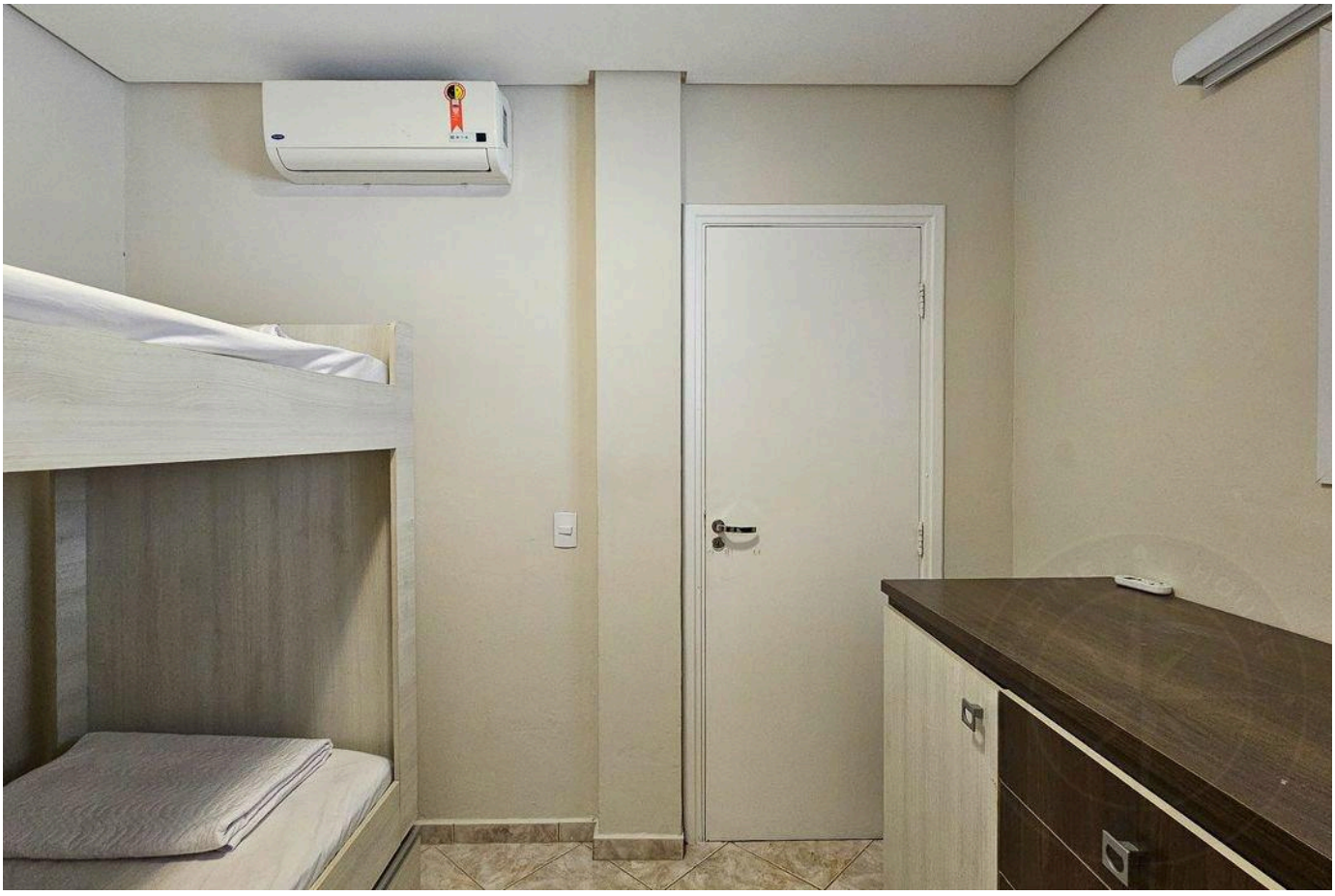

Valores y disponibilidad sujetos a cambios sin previo aviso. La información de este documento está sujeta a errores, omisiones, modificaciones, venta previa o retiro del mercado. Imágenes meramente ilustrativas.

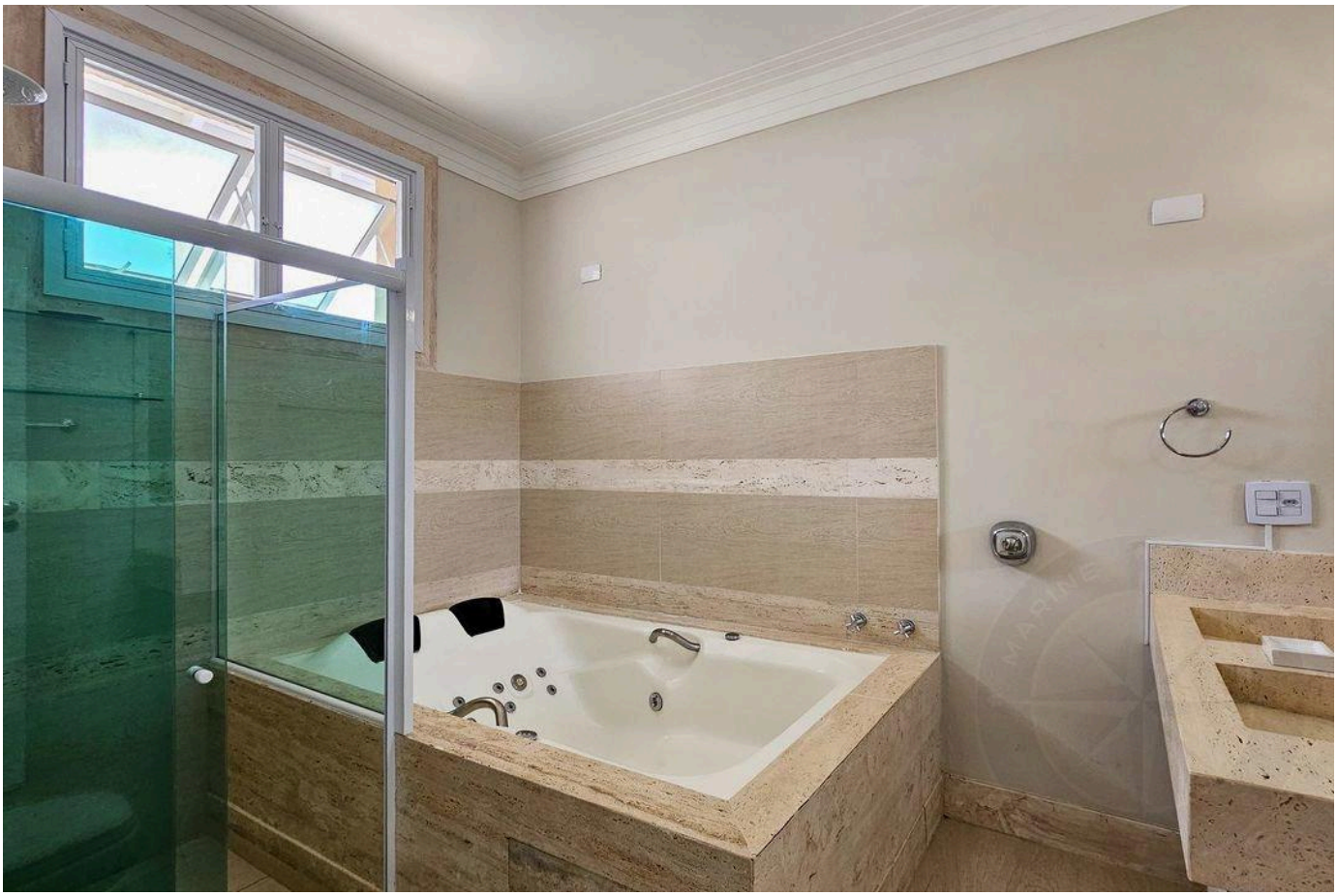



Valores y disponibilidad sujetos a cambios sin previo aviso. La información de este documento está sujeta a errores, omisiones, modificaciones, venta previa o retiro del mercado. Imágenes meramente ilustrativas.

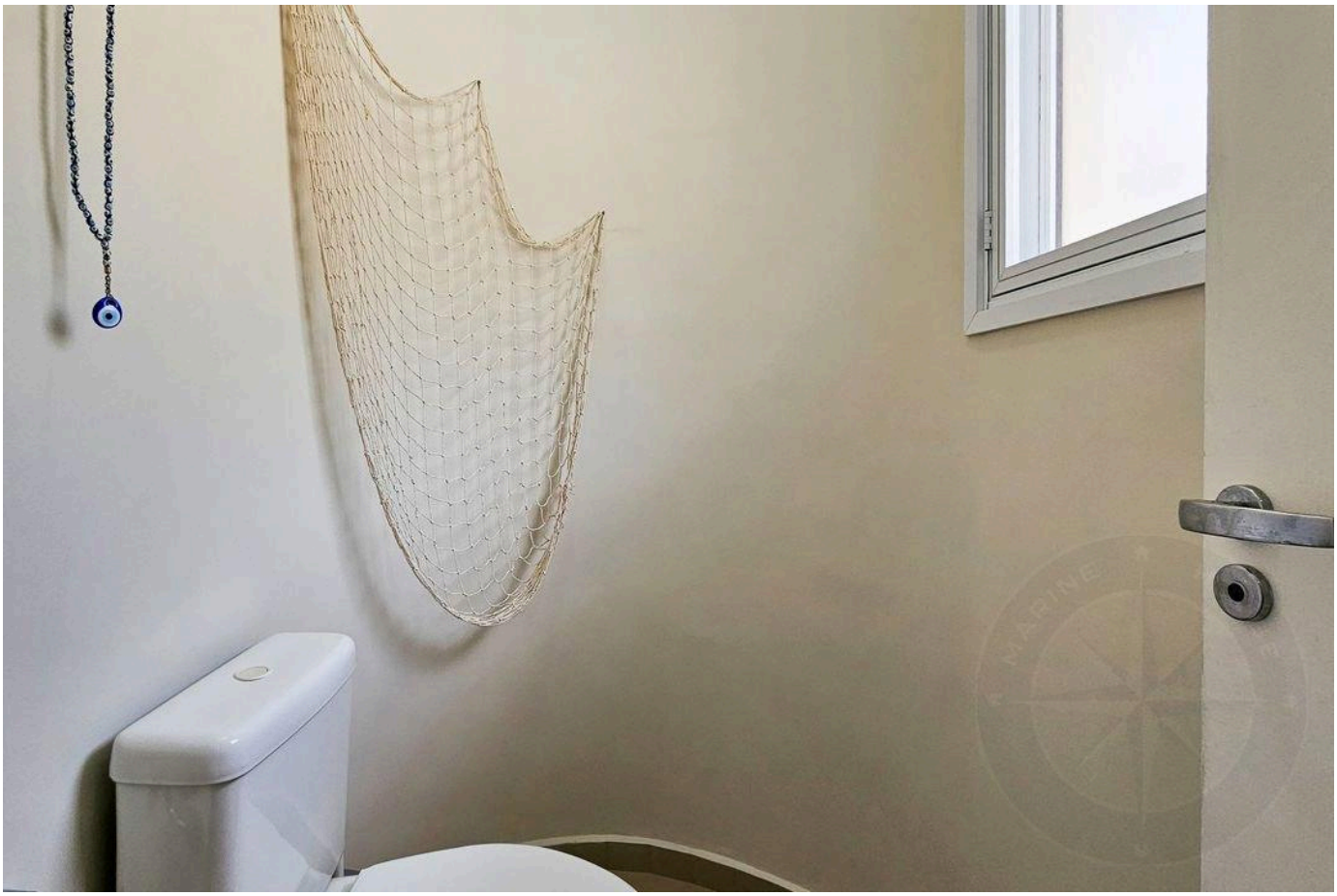



Valores y disponibilidad sujetos a cambios sin previo aviso. La información de este documento está sujeta a errores, omisiones, modificaciones, venta previa o retiro del mercado. Imágenes meramente ilustrativas.

ALTO ESTÁNDAR EN RIVIERA DE SÃO LOURENÇO.

Alexandre Rodrigues

CRECI 44468-J

+55 (13) 99628-7514

VER TODAS LAS FOTOS →

MARINEHOUSE.COM.BR