APPARTAMENTO CON 49 M² IN VENDITA A JARDIM SÃO LOURENÇO

JARDIM SÃO LOURENÇO · BERTIOGA

R$ 820.000 (€ 126.043)



RIF.
ZY-6130

SUPERFICIE M²
50

Spese condominiali R$ 650/mese Imposta immobiliare (IPTU) R$ 178/anno

Prezzi e disponibilità soggetti a variazioni senza preavviso. Le informazioni contenute in questo documento possono contenere errori od omissioni e sono soggette a modifiche, vendita anticipata o ritiro dal mercato. Immagini puramente illustrative.

APPARTAMENTO CON 49 M² IN VENDITA A JARDIM SÃO LOURENÇO

Questo appartamento compatto e funzionale, con 49,85 m² di superficie calpestabile, rappresenta la soluzione ideale per chi ricerca una pied-à-terre o un investimento in una posizione privilegiata. L'unità offre una distribuzione pratica degli spazi, sfruttando al massimo la metratura disponibile, con finiture di qualità e infrastrutture moderne che garantiscono comfort e praticità ai residenti.

Situato nella Riviera de São Lourenço, a Bertioga, l'immobile si trova in un edificio di alto standard dotato di infrastrutture complete, prossimità a splendide spiagge ed elevato livello di qualità della vita. La regione è riconosciuta per il suo sviluppo pianificato e per l'eccellenza nei servizi e nella sicurezza, offrendo uno stile di vita sofisticato fronte mare.

CARATTERISTICHE DEL CONDOMINIO

- Area gourmet
- Piscina per adulti
- Piscina coperta con sauna
- Sala giochi per adulti



Prezzi e disponibilità soggetti a variazioni senza preavviso. Le informazioni contenute in questo documento possono contenere errori od omissioni e sono soggette a modifiche, vendita anticipata o ritiro dal mercato. Immagini puramente illustrative.





Prezzi e disponibilità soggetti a variazioni senza preavviso. Le informazioni contenute in questo documento possono contenere errori od omissioni e sono soggette a modifiche, vendita anticipata o ritiro dal mercato. Immagini puramente illustrative.





Prezzi e disponibilità soggetti a variazioni senza preavviso. Le informazioni contenute in questo documento possono contenere errori od omissioni e sono soggette a modifiche, vendita anticipata o ritiro dal mercato. Immagini puramente illustrative.

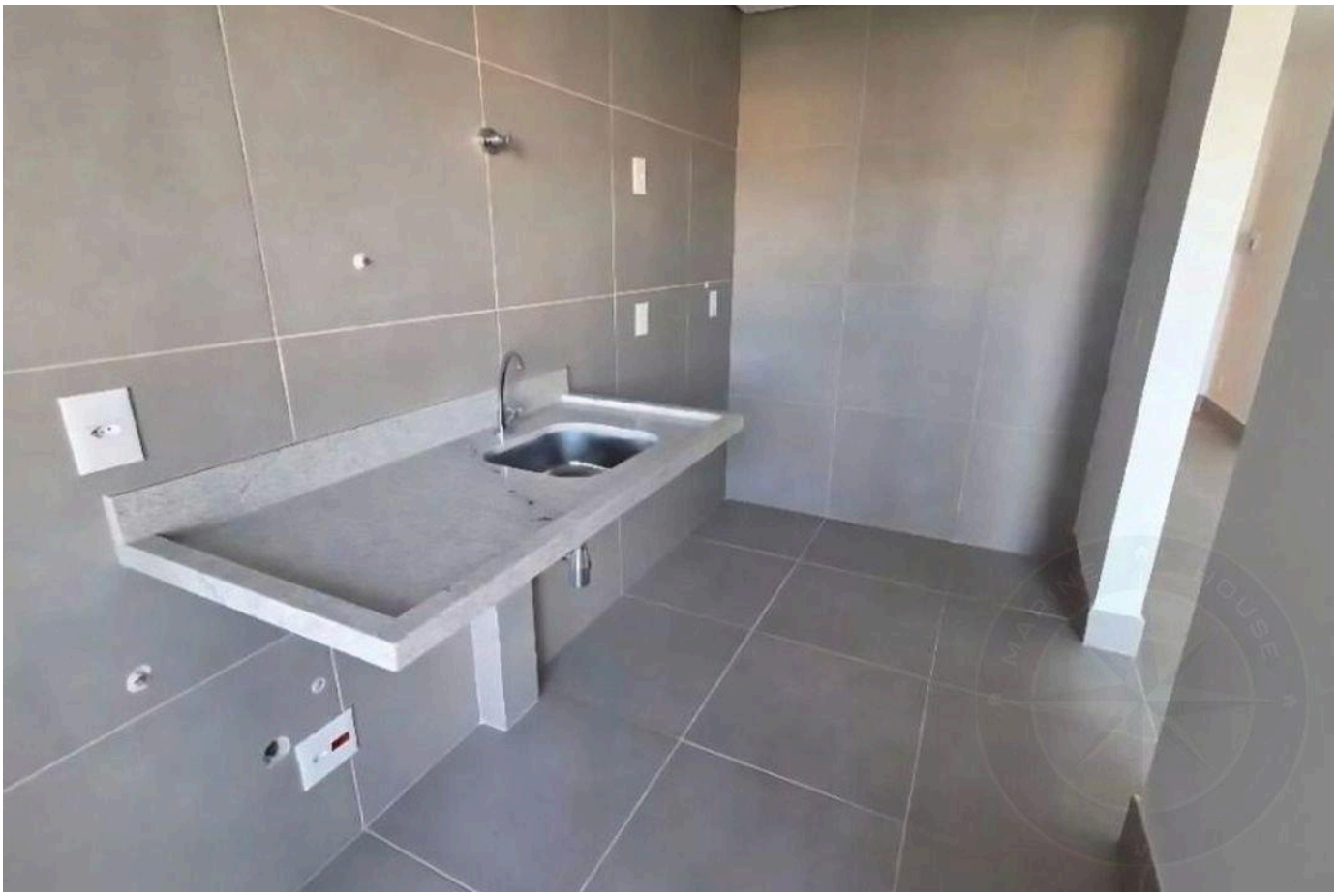



Prezzi e disponibilità soggetti a variazioni senza preavviso. Le informazioni contenute in questo documento possono contenere errori od omissioni e sono soggette a modifiche, vendita anticipata o ritiro dal mercato. Immagini puramente illustrative.





Prezzi e disponibilità soggetti a variazioni senza preavviso. Le informazioni contenute in questo documento possono contenere errori od omissioni e sono soggette a modifiche, vendita anticipata o ritiro dal mercato. Immagini puramente illustrative.





Prezzi e disponibilità soggetti a variazioni senza preavviso. Le informazioni contenute in questo documento possono contenere errori od omissioni e sono soggette a modifiche, vendita anticipata o ritiro dal mercato. Immagini puramente illustrative.

LUSSO E RAFFINATEZZA NELLA RIVIERA DE SÃO LOURENÇO.

Alexandre Rodrigues

CRECI 44468-J

+55 (13) 99628-7514

VEDI TUTTE LE FOTO →