APARTAMENTO CON 3 DORMITORIOS Y 110 M² EN VENTA EN JARDIM SÃO LOURENÇO

JARDIM SÃO LOURENÇO · BERTIOGA

R$ 2.200.000 (US$ 368.509)



REF	DORMITORIOS	PLAZAS	SUPERFICIE M²
ZY-6123	3	2	110

Valores y disponibilidad sujetos a cambios sin previo aviso. La información de este documento está sujeta a errores, omisiones, modificaciones, venta previa o retiro del mercado. Imágenes meramente ilustrativas.

APARTAMENTO CON 3 DORMITORIOS Y 110 M² EN VENTA EN JARDIM SÃO LOURENÇO

Apartamento de 3 dormitorios distribuidos en 110,08 m² de superficie útil, ofreciendo confort y funcionalidad. La propiedad cuenta con 2 plazas de garaje cubiertas, circulación bien planificada y terminaciones que reflejan el estándar elevado del emprendimiento. Se integra en un edificio de alto nivel dotado de infraestructura completa para el bienestar de los residentes.

Ubicado en Riviera de São Lourenço, en Bertioga, el apartamento se sitúa en una región privilegiada reconocida por su infraestructura completa, proximidad a hermosas playas y alto nivel de calidad de vida. La ubicación ofrece fácil acceso a comercios, servicios y áreas de entretenimiento, consolidándose como una excelente opción para quienes buscan una residencia en uno de los destinos más procurados de la costa paulista.

CARACTERÍSTICAS DEL CONDOMINIO

- Área Gourmet
- Piscina para adultos
- Piscina interior con sauna
- Sala de juegos para adultos



Valores y disponibilidad sujetos a cambios sin previo aviso. La información de este documento está sujeta a errores, omisiones, modificaciones, venta previa o retiro del mercado. Imágenes meramente ilustrativas.





Valores y disponibilidad sujetos a cambios sin previo aviso. La información de este documento está sujeta a errores, omisiones, modificaciones, venta previa o retiro del mercado. Imágenes meramente ilustrativas.





Valores y disponibilidad sujetos a cambios sin previo aviso. La información de este documento está sujeta a errores, omisiones, modificaciones, venta previa o retiro del mercado. Imágenes meramente ilustrativas.



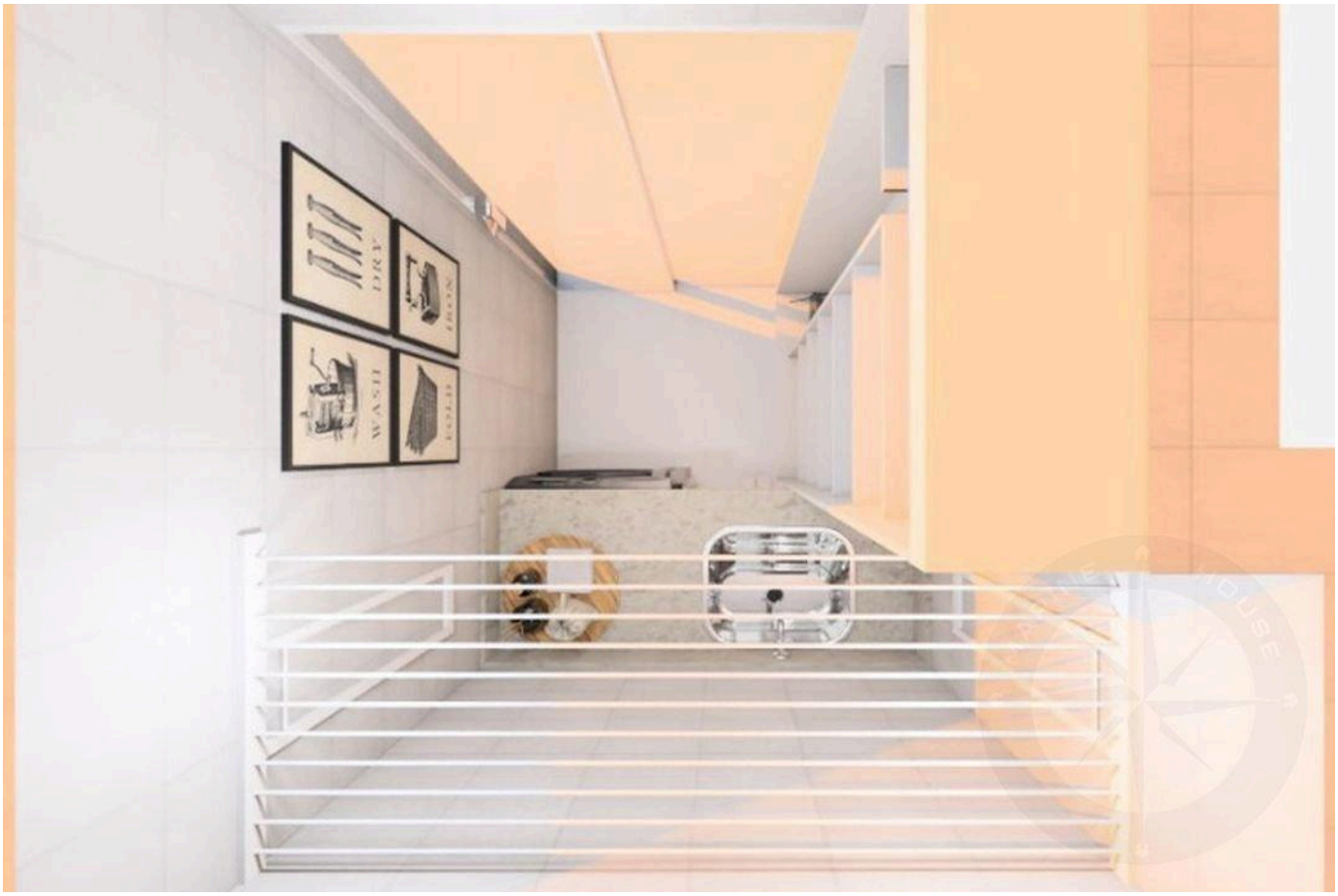

Valores y disponibilidad sujetos a cambios sin previo aviso. La información de este documento está sujeta a errores, omisiones, modificaciones, venta previa o retiro del mercado. Imágenes meramente ilustrativas.

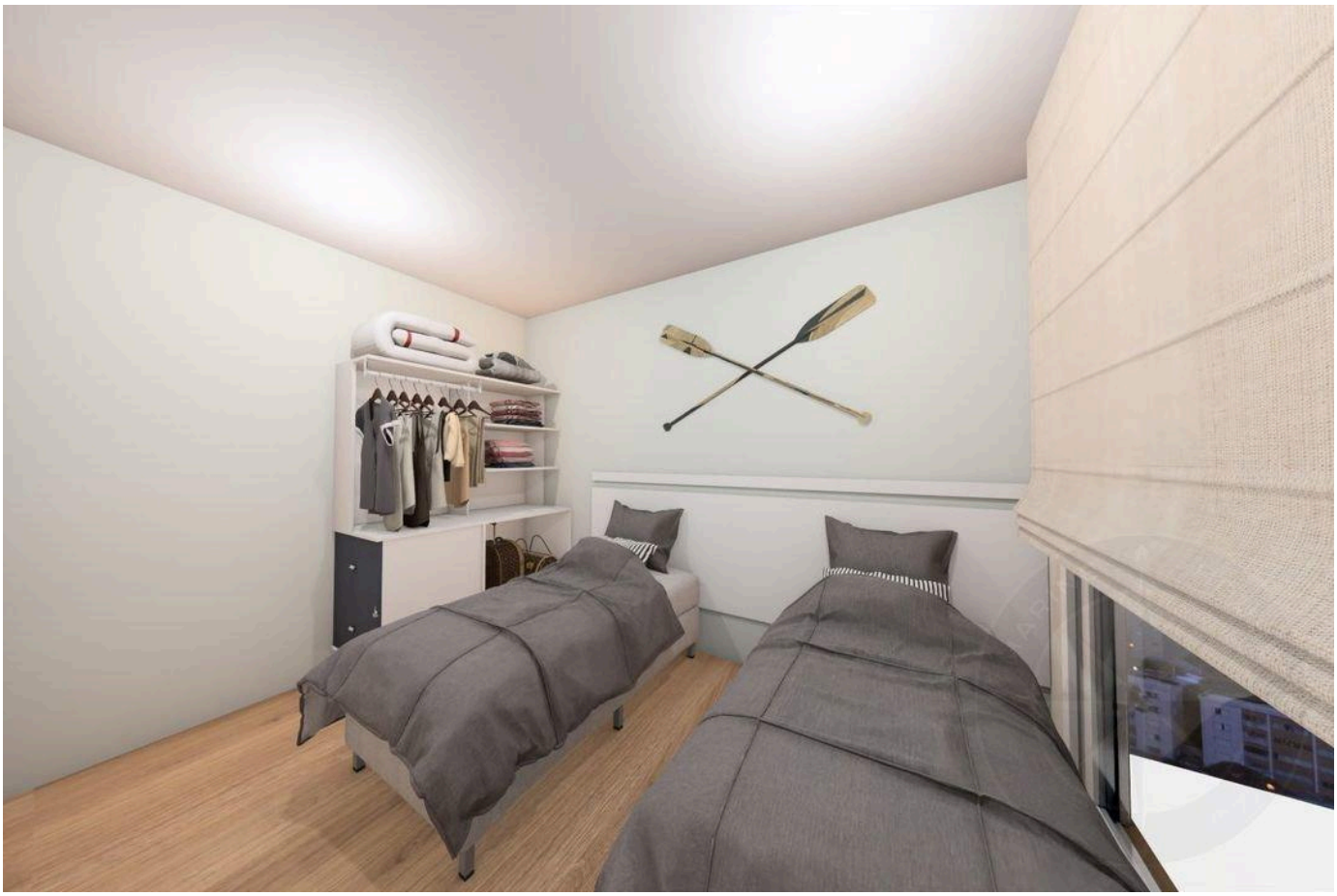



Valores y disponibilidad sujetos a cambios sin previo aviso. La información de este documento está sujeta a errores, omisiones, modificaciones, venta previa o retiro del mercado. Imágenes meramente ilustrativas.





Valores y disponibilidad sujetos a cambios sin previo aviso. La información de este documento está sujeta a errores, omisiones, modificaciones, venta previa o retiro del mercado. Imágenes meramente ilustrativas.

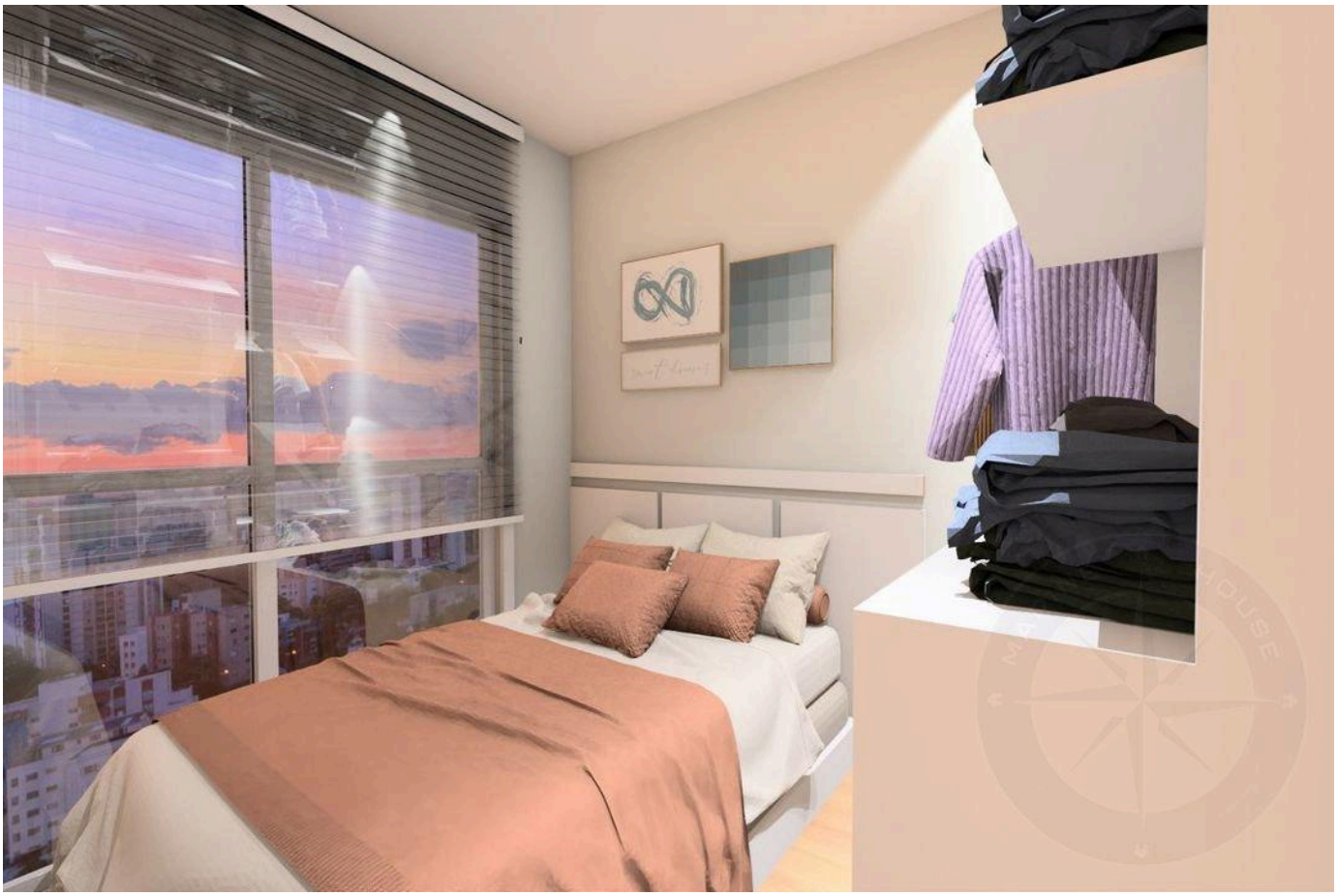

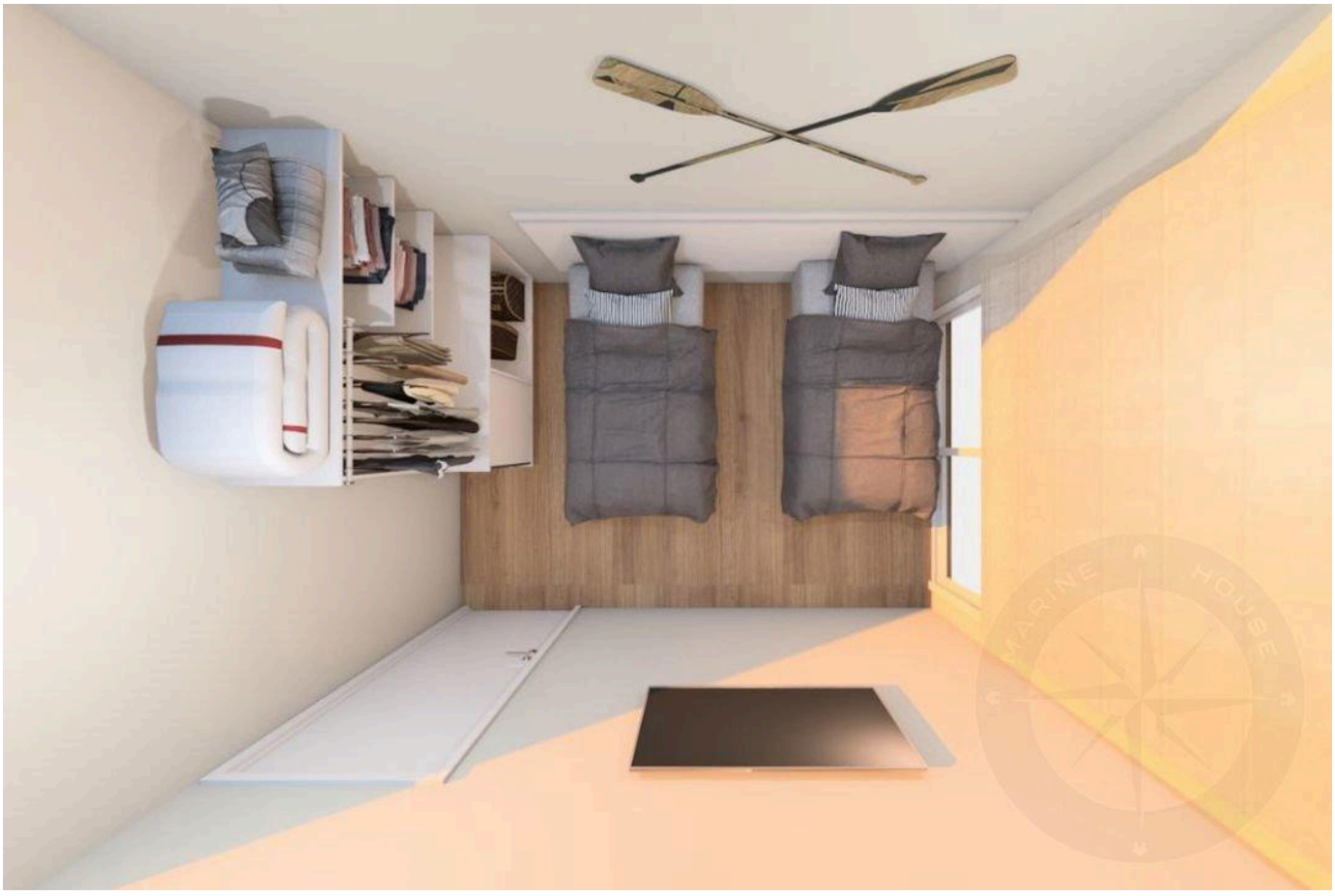

Valores y disponibilidad sujetos a cambios sin previo aviso. La información de este documento está sujeta a errores, omisiones, modificaciones, venta previa o retiro del mercado. Imágenes meramente ilustrativas.





Valores y disponibilidad sujetos a cambios sin previo aviso. La información de este documento está sujeta a errores, omisiones, modificaciones, venta previa o retiro del mercado. Imágenes meramente ilustrativas.

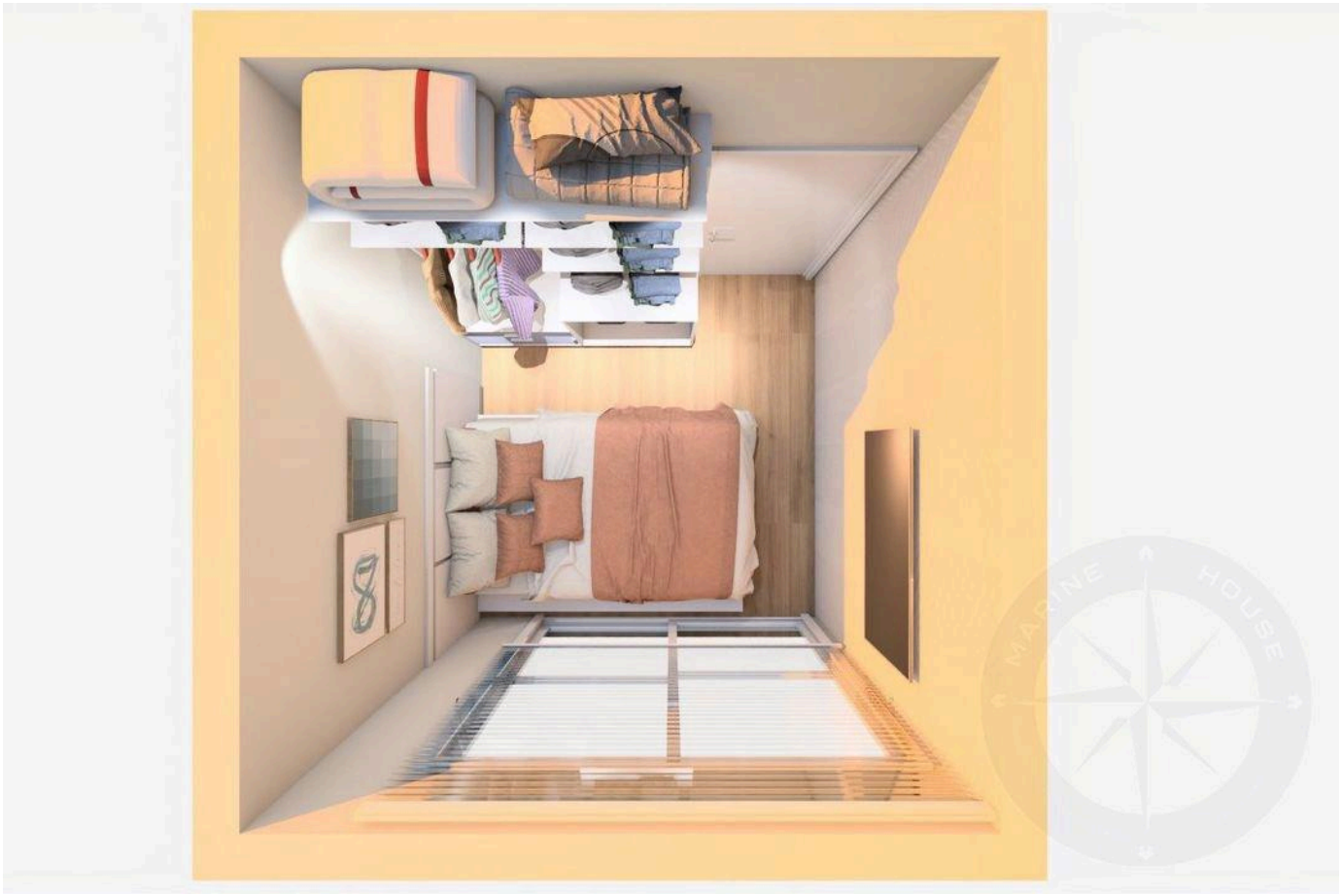



Valores y disponibilidad sujetos a cambios sin previo aviso. La información de este documento está sujeta a errores, omisiones, modificaciones, venta previa o retiro del mercado. Imágenes meramente ilustrativas.



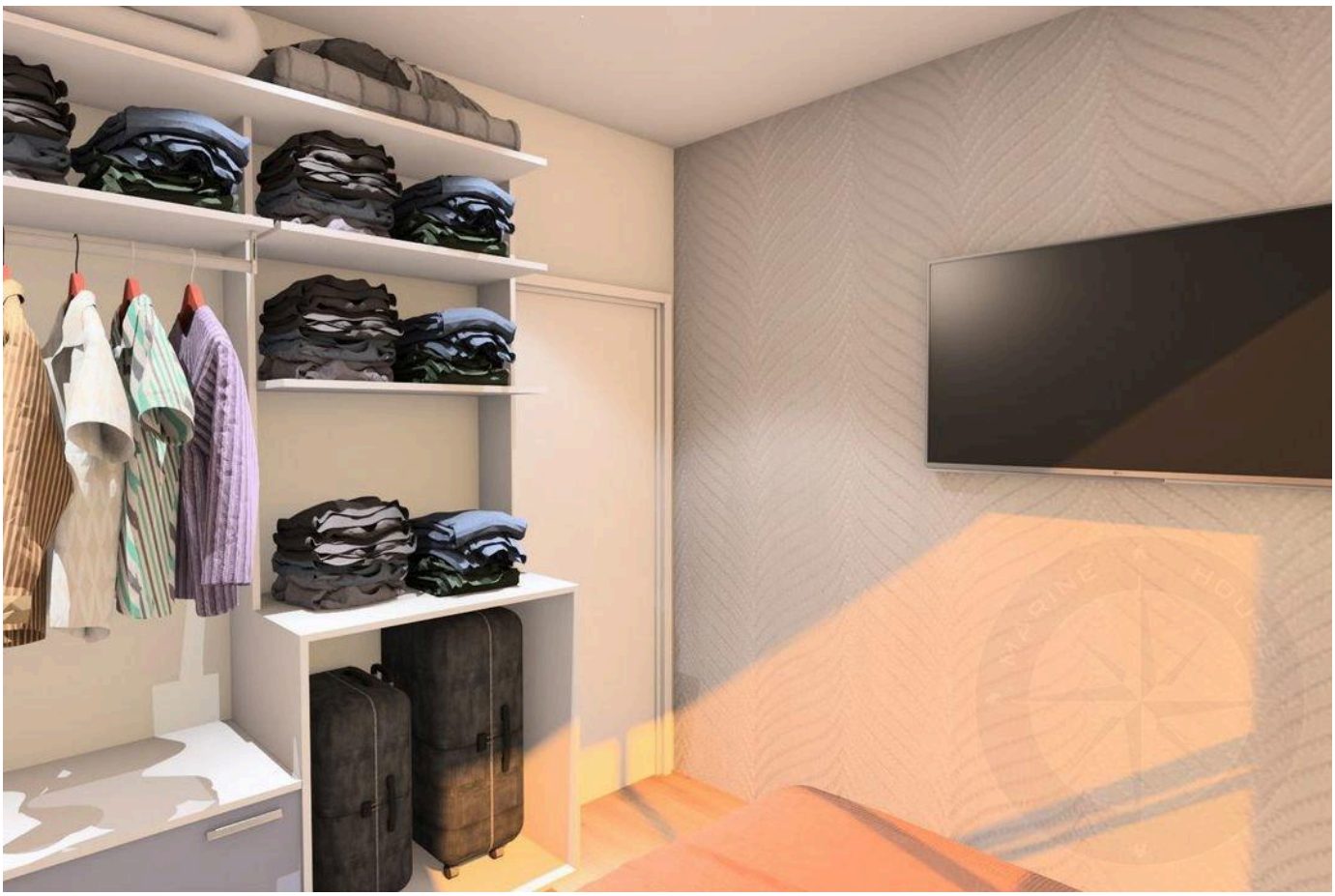

Valores y disponibilidad sujetos a cambios sin previo aviso. La información de este documento está sujeta a errores, omisiones, modificaciones, venta previa o retiro del mercado. Imágenes meramente ilustrativas.

ALTO ESTÁNDAR EN RIVIERA DE SÃO LOURENÇO.

Alexandre Rodrigues

CRECI 44468-J

+55 (13) 99628-7514

VER TODAS LAS FOTOS →

MARINEHOUSE.COM.BR