# APARTAMENTO CON 4 SUITES Y 185 M² EN VENTA EN RIVIERA DE SÃO LOURENÇO

RIVIERA DE SÃO LOURENÇO · BERTIOGA

**R$ 6.630.000** (US$ 1.110.553)



| REF | DORMITORIOS | SUITES | PLAZAS | SUPERFICIE M² |
|---|---|---|---|---|
| ZY-6089 | 4 | 4 | 2 | 185 |

Cuota de condominio R$ 4.100/mes  Impuesto predial (IPTU) R$ 653/año



Valores y disponibilidad sujetos a cambios sin previo aviso. La información de este documento está sujeta a errores, omisiones, modificaciones, venta previa o retiro del mercado. Imágenes meramente ilustrativas.

# APARTAMENTO CON 4 SUITES Y 185 M² EN VENTA EN RIVIERA DE SÃO LOURENÇO

Apartamento de alto nivel con 4 dormitorios en suite, distribuidos en 185 m² de superficie útil. La propiedad ofrece 2 plazas de garaje cubiertas y presenta un layout funcional y elegante, proporcionando confort y practicidad para familias exigentes que buscan sofisticación en la costa.

Ubicado en Riviera de São Lourenço, en Bertioga, el apartamento se integra en un edificio de alto nivel reconocido por su infraestructura completa, proximidad a hermosas playas y alto nivel de calidad de vida. La región ofrece toda comodidad y seguridad, consolidándose como uno de los más prestigiados destinos residenciales de la costa paulista.

## CARACTERÍSTICAS DEL CONDOMINIO

- Gimnasio equipado
- Chopera en áreas comunes
- Parrilla en áreas comunes
- Club compartido del módulo
- Garaje subterráneo
- Área de ocio del módulo
- Piscina para adultos
- Piscina infantil
- Cancha de tenis
- Salón de eventos
- Sala de juegos para adultos
- Sauna de vapor
- Servicio de playa





Valores y disponibilidad sujetos a cambios sin previo aviso. La información de este documento está sujeta a errores, omisiones, modificaciones, venta previa o retiro del mercado. Imágenes meramente ilustrativas.







Valores y disponibilidad sujetos a cambios sin previo aviso. La información de este documento está sujeta a errores, omisiones, modificaciones, venta previa o retiro del mercado. Imágenes meramente ilustrativas.



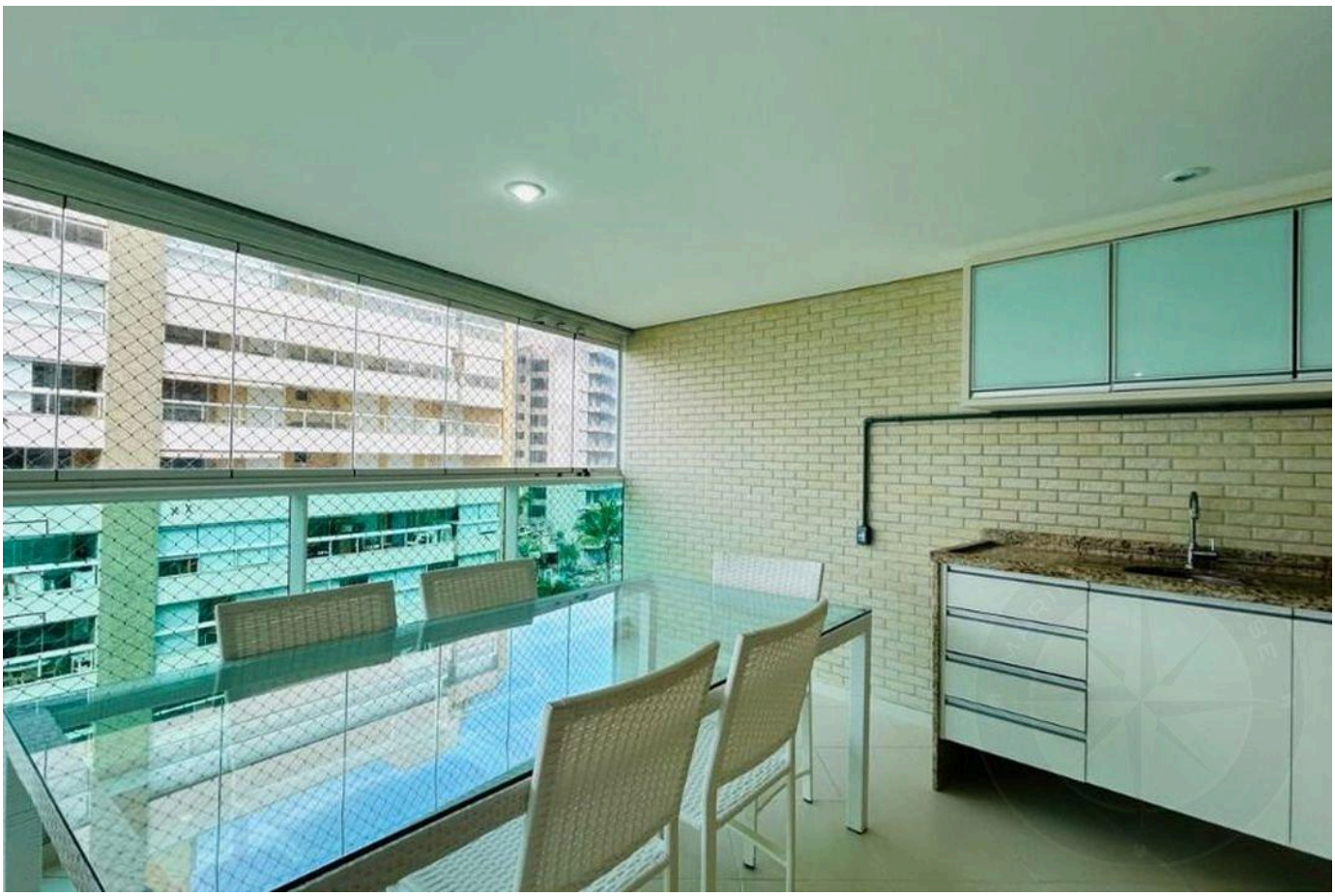



Valores y disponibilidad sujetos a cambios sin previo aviso. La información de este documento está sujeta a errores, omisiones, modificaciones, venta previa o retiro del mercado. Imágenes meramente ilustrativas.

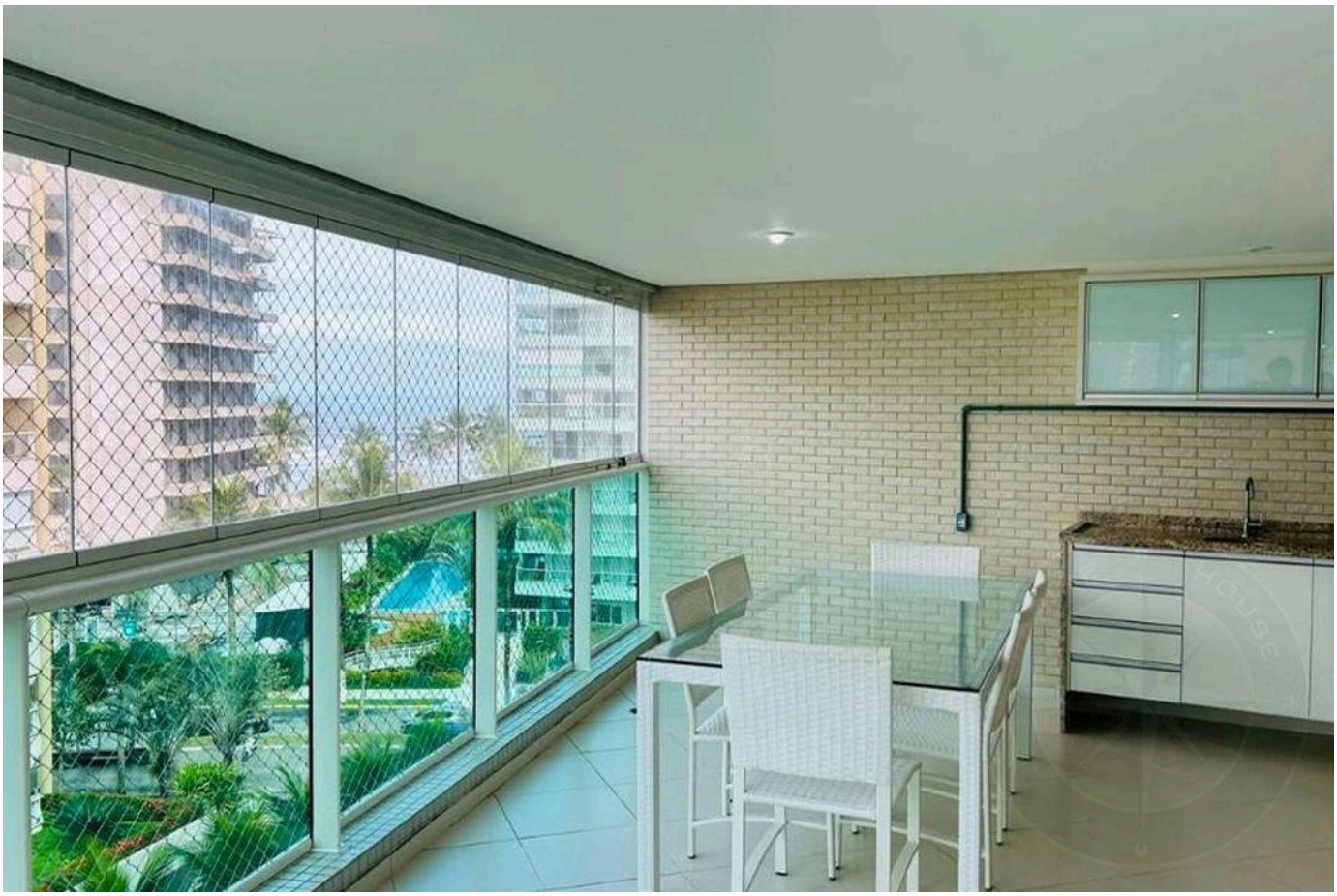

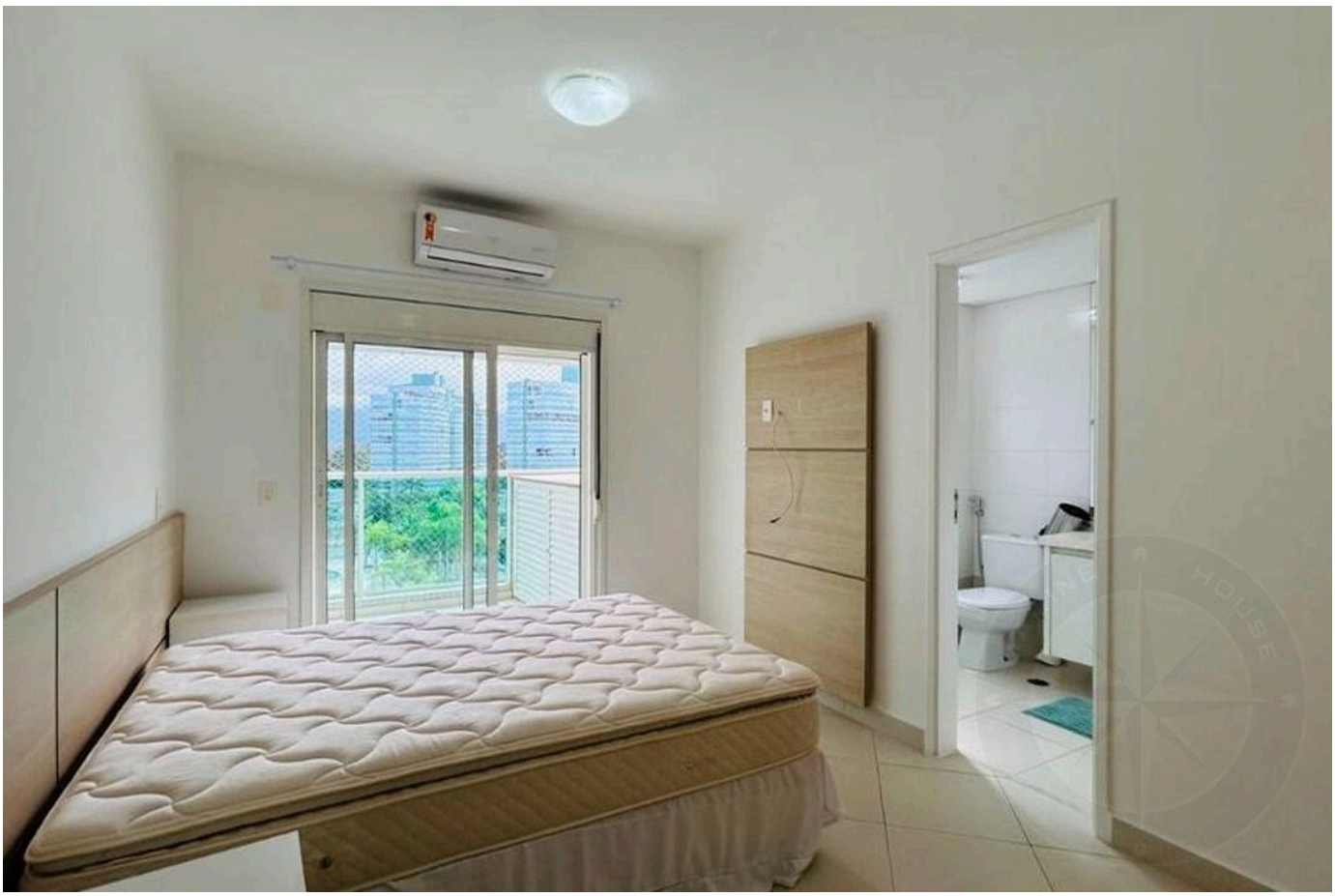



Valores y disponibilidad sujetos a cambios sin previo aviso. La información de este documento está sujeta a errores, omisiones, modificaciones, venta previa o retiro del mercado. Imágenes meramente ilustrativas.







Valores y disponibilidad sujetos a cambios sin previo aviso. La información de este documento está sujeta a errores, omisiones, modificaciones, venta previa o retiro del mercado. Imágenes meramente ilustrativas.



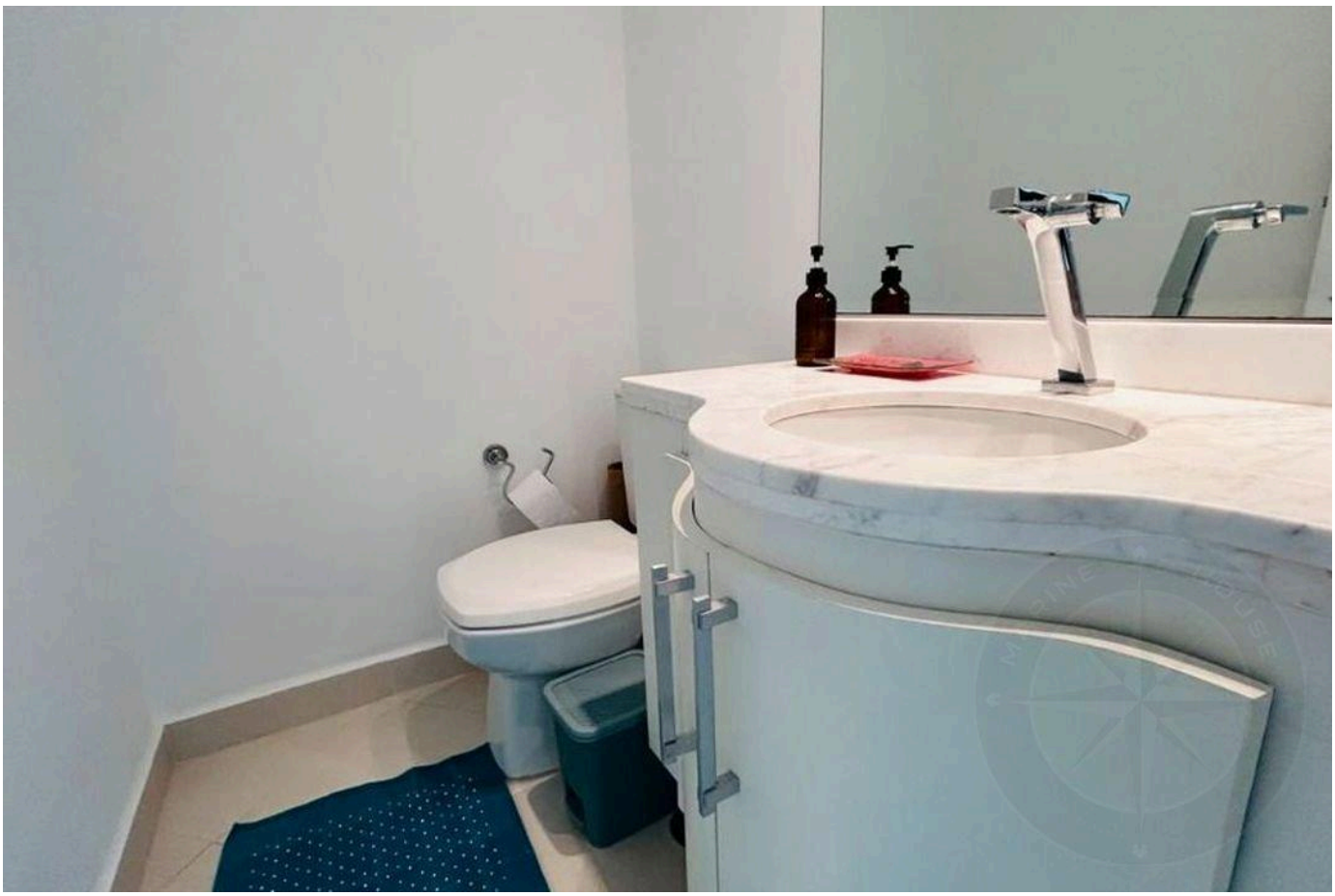



Valores y disponibilidad sujetos a cambios sin previo aviso. La información de este documento está sujeta a errores, omisiones, modificaciones, venta previa o retiro del mercado. Imágenes meramente ilustrativas.



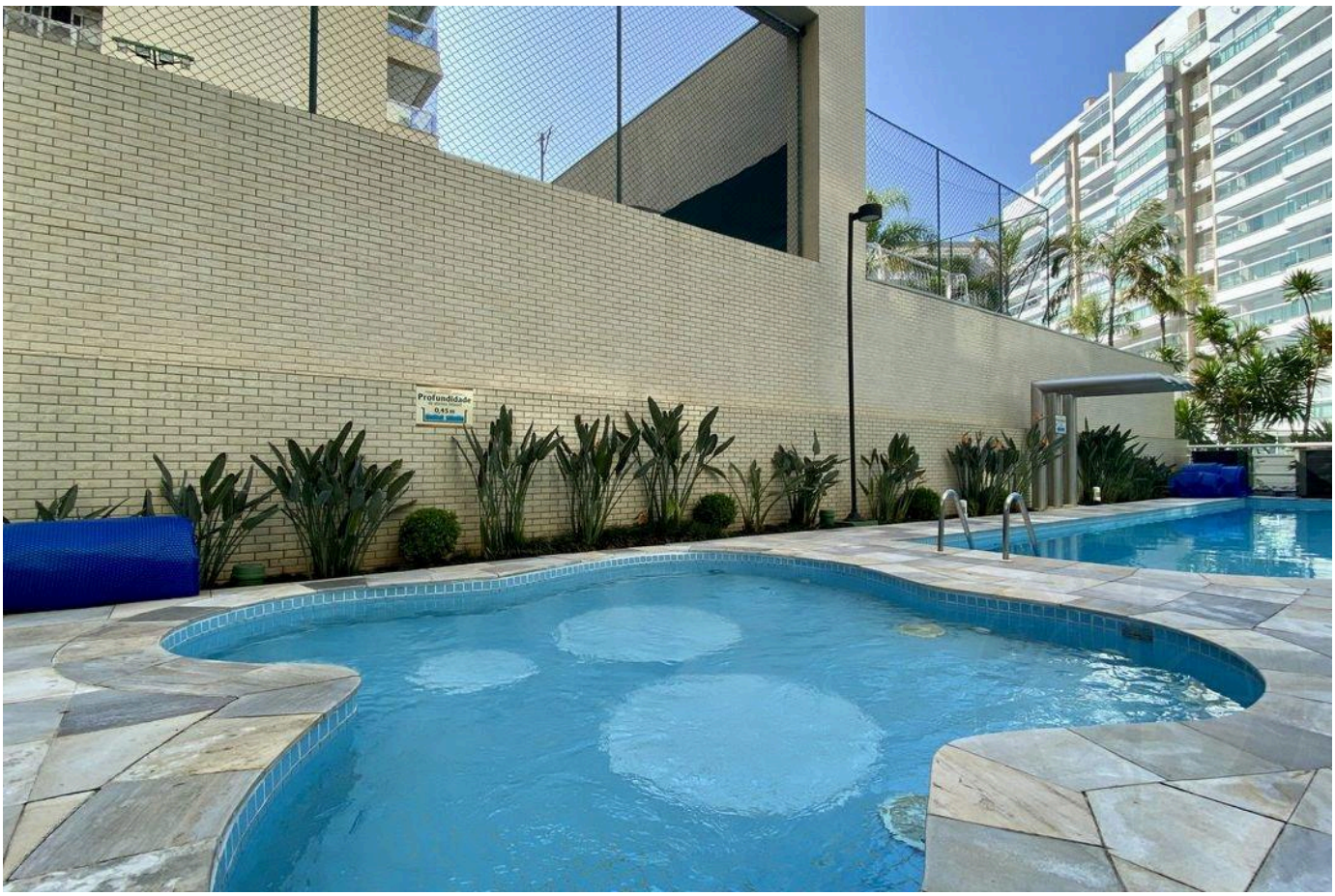



Valores y disponibilidad sujetos a cambios sin previo aviso. La información de este documento está sujeta a errores, omisiones, modificaciones, venta previa o retiro del mercado. Imágenes meramente ilustrativas.







Valores y disponibilidad sujetos a cambios sin previo aviso. La información de este documento está sujeta a errores, omisiones, modificaciones, venta previa o retiro del mercado. Imágenes meramente ilustrativas.







Valores y disponibilidad sujetos a cambios sin previo aviso. La información de este documento está sujeta a errores, omisiones, modificaciones, venta previa o retiro del mercado. Imágenes meramente ilustrativas.







Valores y disponibilidad sujetos a cambios sin previo aviso. La información de este documento está sujeta a errores, omisiones, modificaciones, venta previa o retiro del mercado. Imágenes meramente ilustrativas.

ALTO ESTÁNDAR EN RIVIERA DE SÃO LOURENÇO.

Alexandre Rodrigues

CRECI 44468-J

+55 (13) 99628-7514

VER TODAS LAS FOTOS →

MARINEHOUSE.COM.BR