شقة مع 4 أجنحة و 153 m² للبيع في Riviera de São Lourenço

RIVIERA DE SÃO LOURENÇO · BERTIOGA

R$ 8.900.000 (US$ 1,490,787)

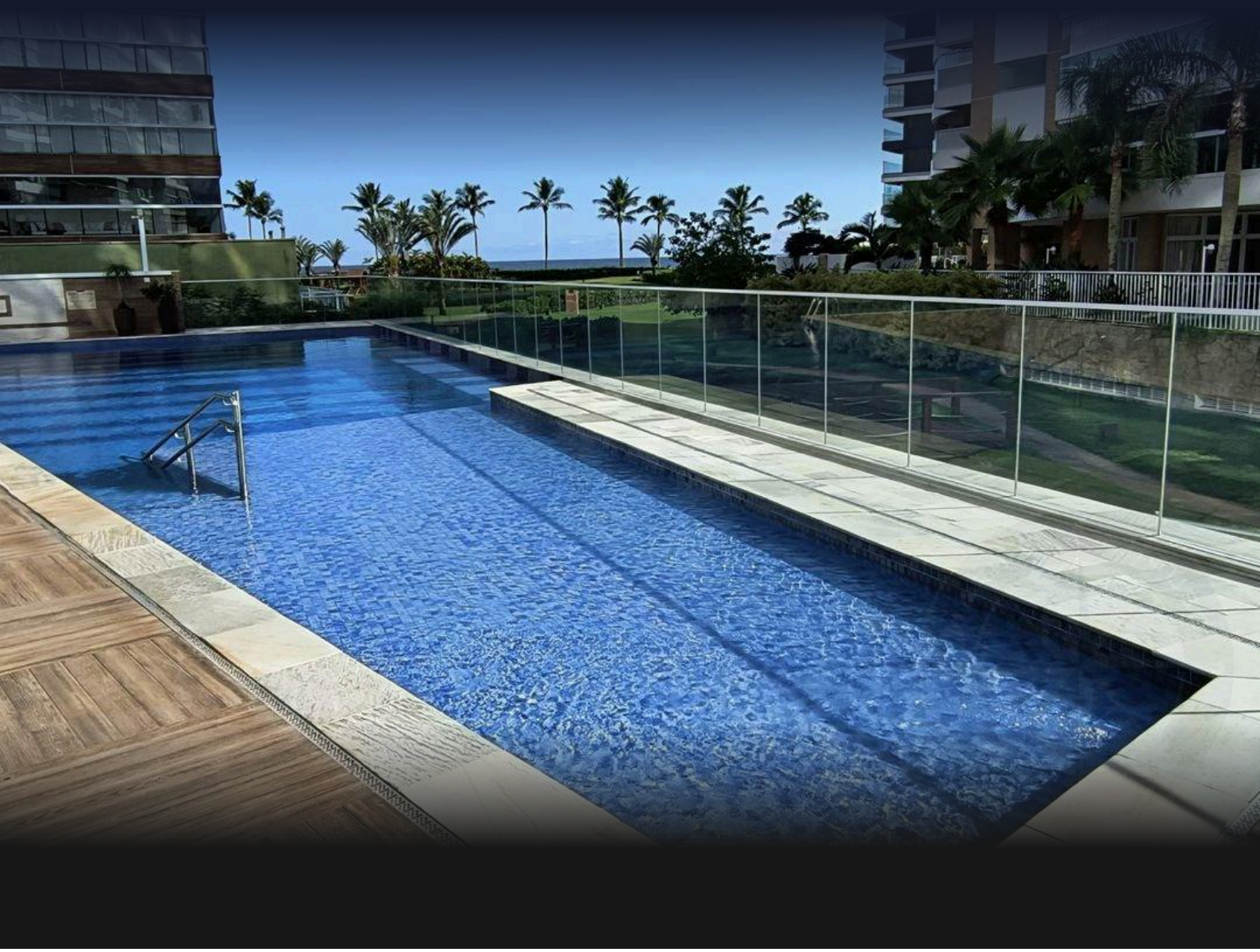

المرجع	غرف النوم	أجنحة	مواقف	المساحة م²
ZY-6084	4	4	3	153

رسوم المجمع R$ 2.738 شهرياً ضريبة العقار (IPTU) R$ 611 سنوياً

الأسعار والتوفر قابلة للتغيير دون إشعار مسبق. المعلومات الواردة في هذا المستند قد تتضمن أخطاء أو سهواً، وهي عرضة للتعديل أو البيع المسبق أو السحب من السوق. الصور لأغراض توضيحية فقط.

شقة مع 4 أجنحة و 153 m² للبيع في Riviera de São Lourenço

شقة متطورة بأربع غرف نوم كاملة الأجنحة، بمساحة 153 متر مربع من المساحة المفيدة، مصممة لتوفير الراحة والخصوصية للعائلة بأكملها. تتميز الوحدة بثلاثة مساحات موقف سيارات مغطاة، مما يضمن الملاءمة والأمان. يركز التصميم المعماري على المساحات الواسعة والاستخدام الأمثل للمنطقة، مما يوفر تجربة سكنية أنيقة وعملية للغاية. تقع الوحدة في Riviera de São Lourenço في برتيوجا، وهي موجودة في مبنى فاخر يتميز بجودة البناء العالية والتشطيبات الراقية. توفر المنطقة بنية تحتية شاملة، وقربًا من الشواطئ البكر، ومستوى معيشة مرتفع، مما يرسخها كواحدة من أكثر الوجهات المطلوبة على ساحل سان باولو للسكن الفاخر.

مميزات المجمّع

- صالة رياضية مجهزة
- موقف دراجات
- غرفة العاب أطفال
- شوبيرا في المناطق المشتركة
- منطقة شواء في المناطق المشتركة
- منطقة غورميه
- مرآب تحت الأرض
- جاكوزي
- سينما منزلية
- على الشاطئ
- مسبح للكبار
- مسبح للأطفال
- ملعب أطفال
- ملعب تنس
- قاعة فعاليات
- صالة ألعاب للكبار
- ساونا جافة
- خدمة الشاطئ
- سبا

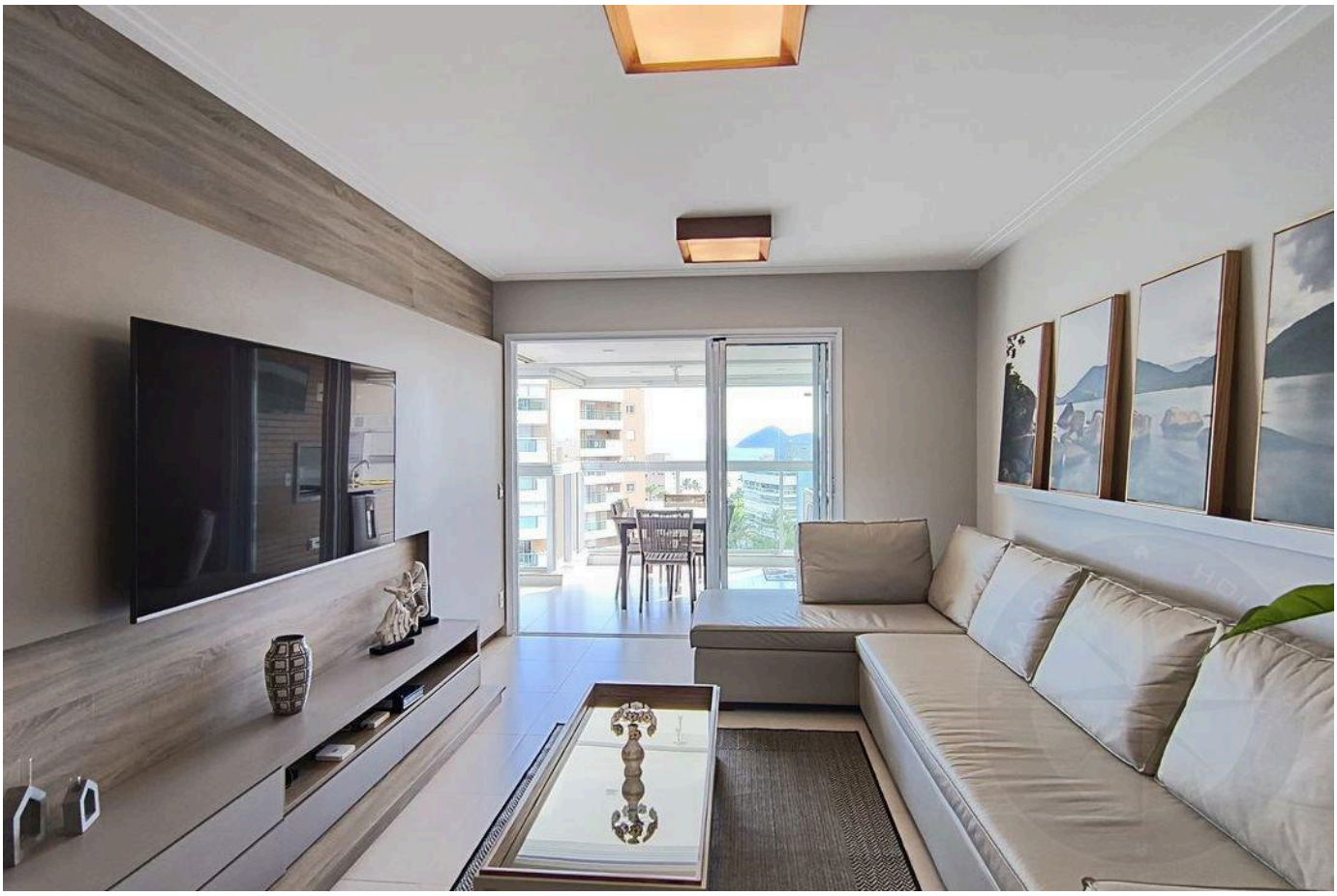

الأسعار والتوفر قابلة للتغيير دون إشعار مسبق. المعلومات الواردة في هذا المستند قد تتضمن أخطاء أو سهواً، وهي عرضة للتعديل أو البيع المسبق أو السحب من السوق. الصور لأغراض توضيحية فقط.





الأسعار والتوفر قابلة للتغيير دون إشعار مسبق. المعلومات الواردة في هذا المستند قد تتضمن أخطاء أو سهواً، وهي عرضة للتعديل أو البيع المسبق أو السحب من السوق. الصور لأغراض توضيحية فقط.





الأسعار والتوفر قابلة للتغيير دون إشعار مسبق. المعلومات الواردة في هذا المستند قد تتضمن أخطاء أو سهواً، وهي عرضة للتعديل أو البيع المسبق أو السحب من السوق. الصور لأغراض توضيحية فقط.





الأسعار والتوفر قابلة للتغيير دون إشعار مسبق. المعلومات الواردة في هذا المستند قد تتضمن أخطاء أو سهواً، وهي عرضة للتعديل أو البيع المسبق أو السحب من السوق. الصور لأغراض توضيحية فقط.

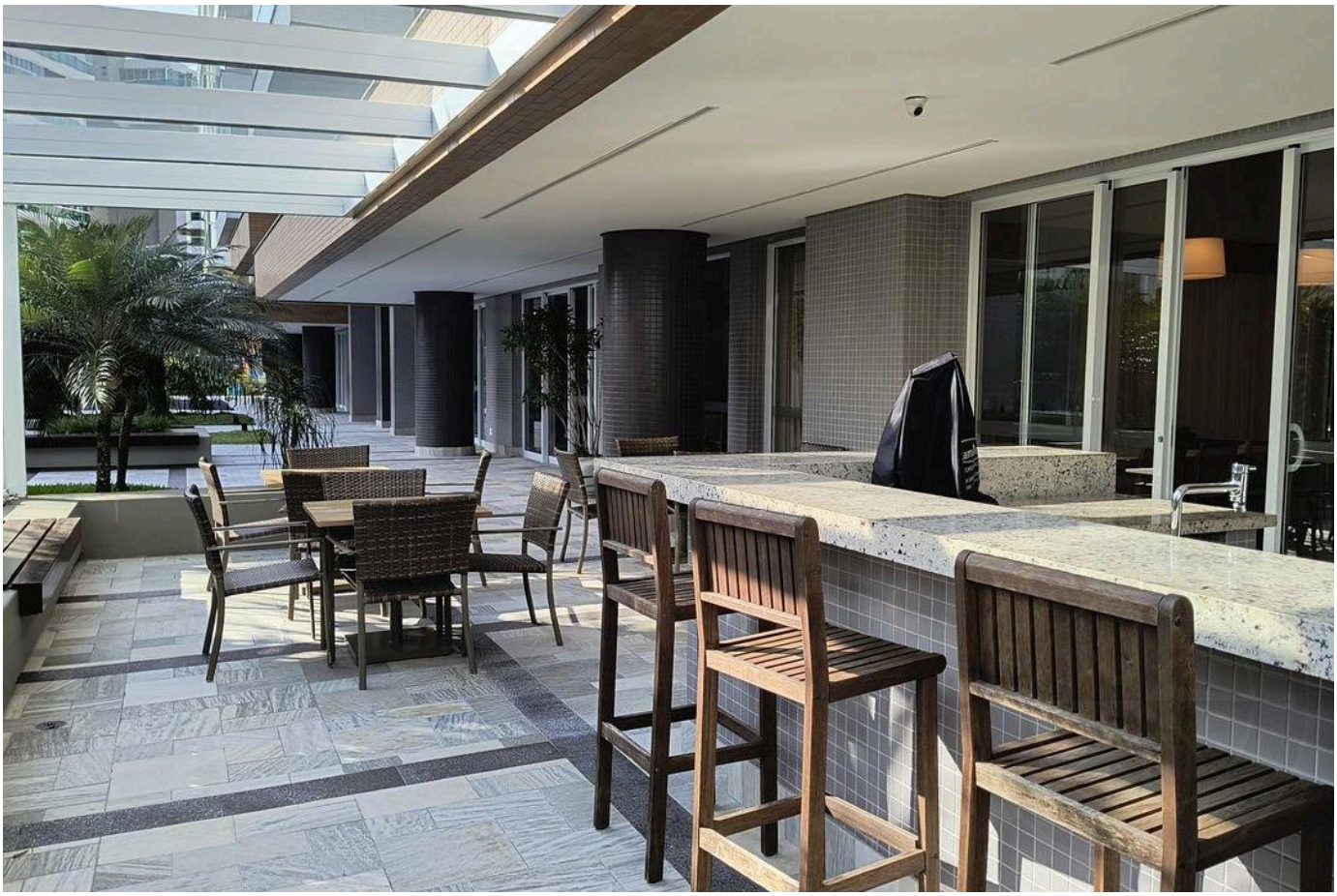

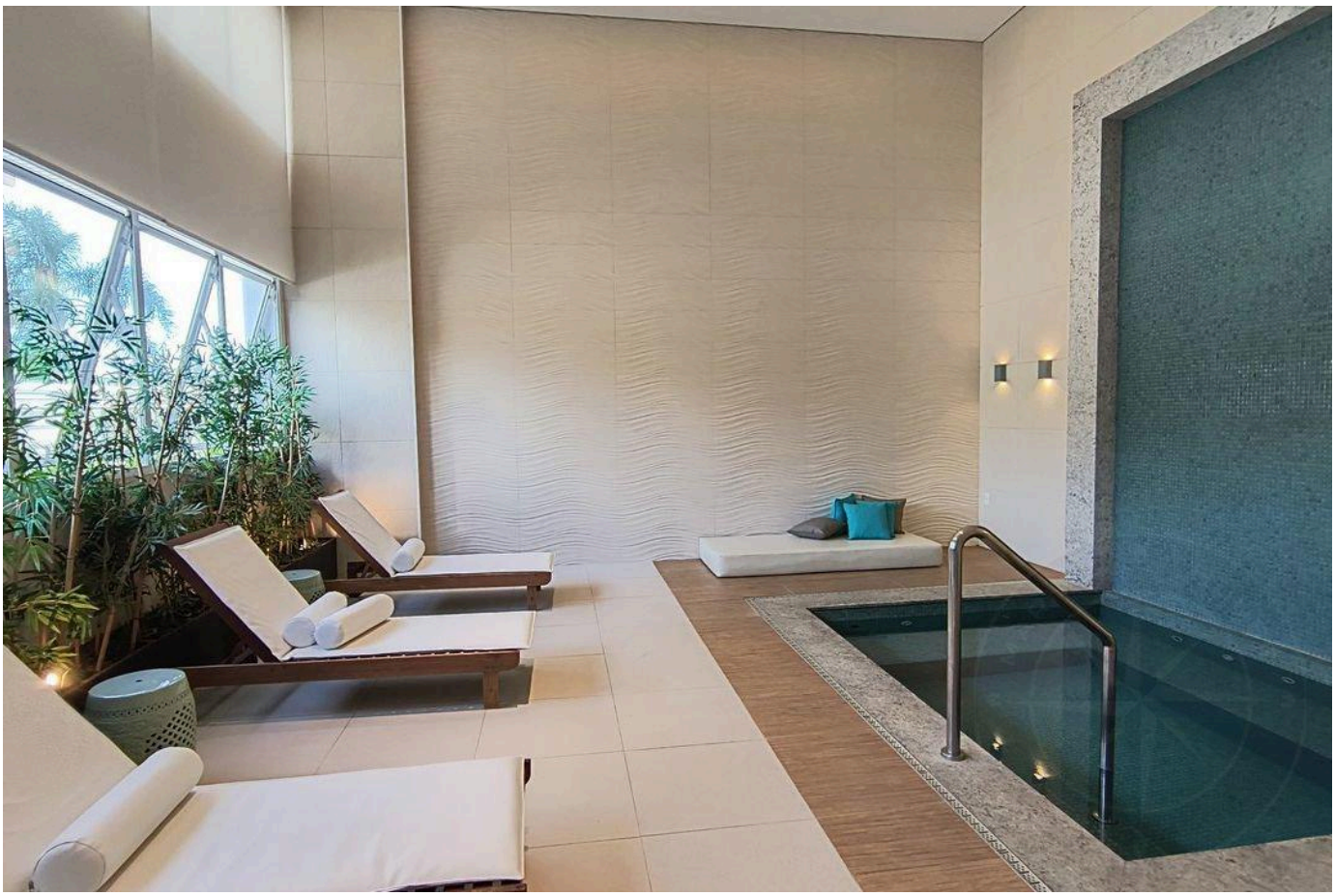

الأسعار والتوفر قابلة للتغيير دون إشعار مسبق. المعلومات الواردة في هذا المستند قد تتضمن أخطاء أو سهواً، وهي عرضة للتعديل أو البيع المسبق أو السحب من السوق. الصور لأغراض توضيحية فقط.



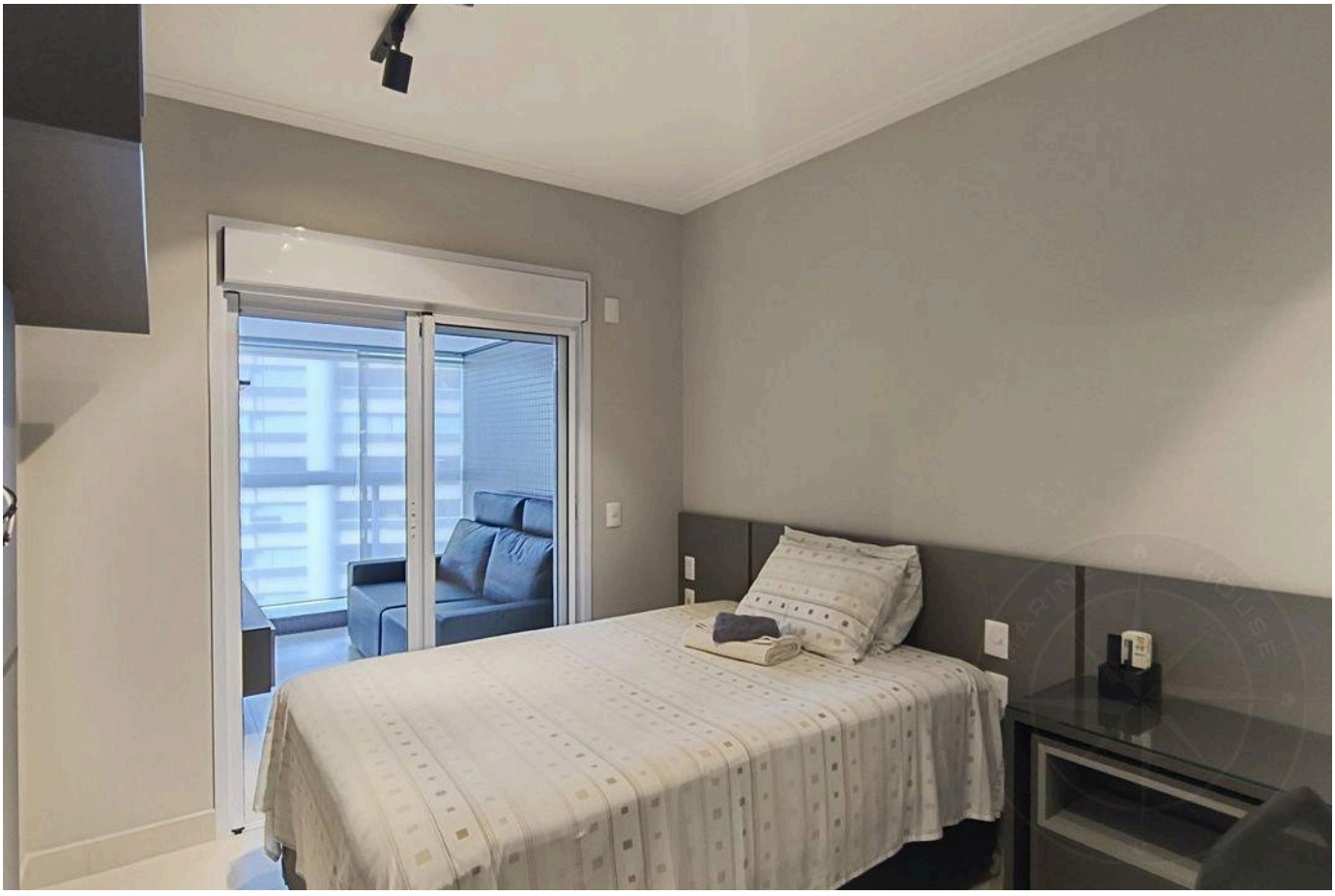

الأسعار والتوفر قابلة للتغيير دون إشعار مسبق. المعلومات الواردة في هذا المستند قد تتضمن أخطاء أو سهواً، وهي عرضة للتعديل أو البيع المسبق أو السحب من السوق. الصور لأغراض توضيحية فقط.





الأسعار والتوفر قابلة للتغيير دون إشعار مسبق. المعلومات الواردة في هذا المستند قد تتضمن أخطاء أو سهواً، وهي عرضة للتعديل أو البيع المسبق أو السحب من السوق. الصور لأغراض توضيحية فقط.



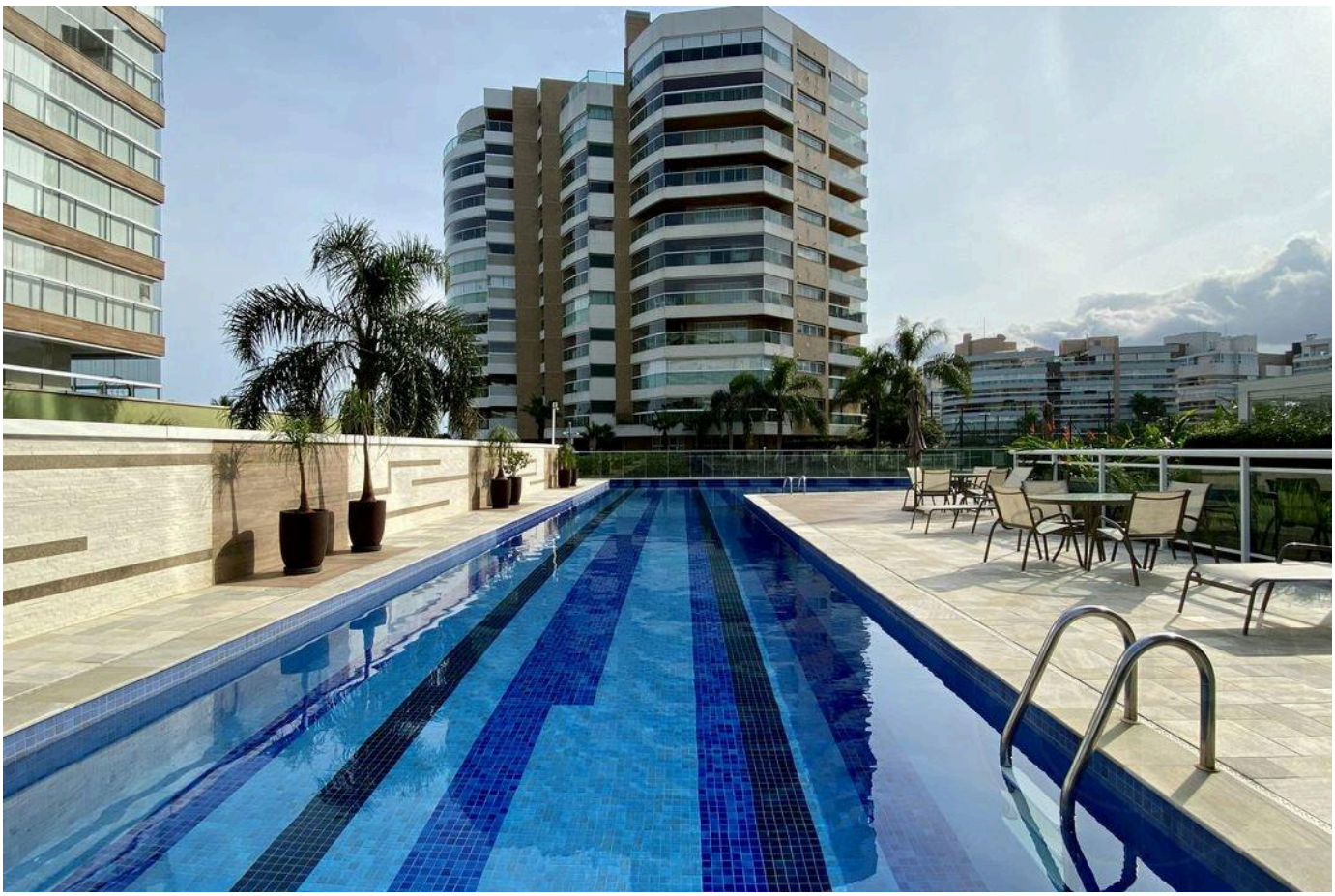

الأسعار والتوفر قابلة للتغيير دون إشعار مسبق. المعلومات الواردة في هذا المستند قد تتضمن أخطاء أو سهواً، وهي عرضة للتعديل أو البيع المسبق أو السحب من السوق. الصور لأغراض توضيحية فقط.



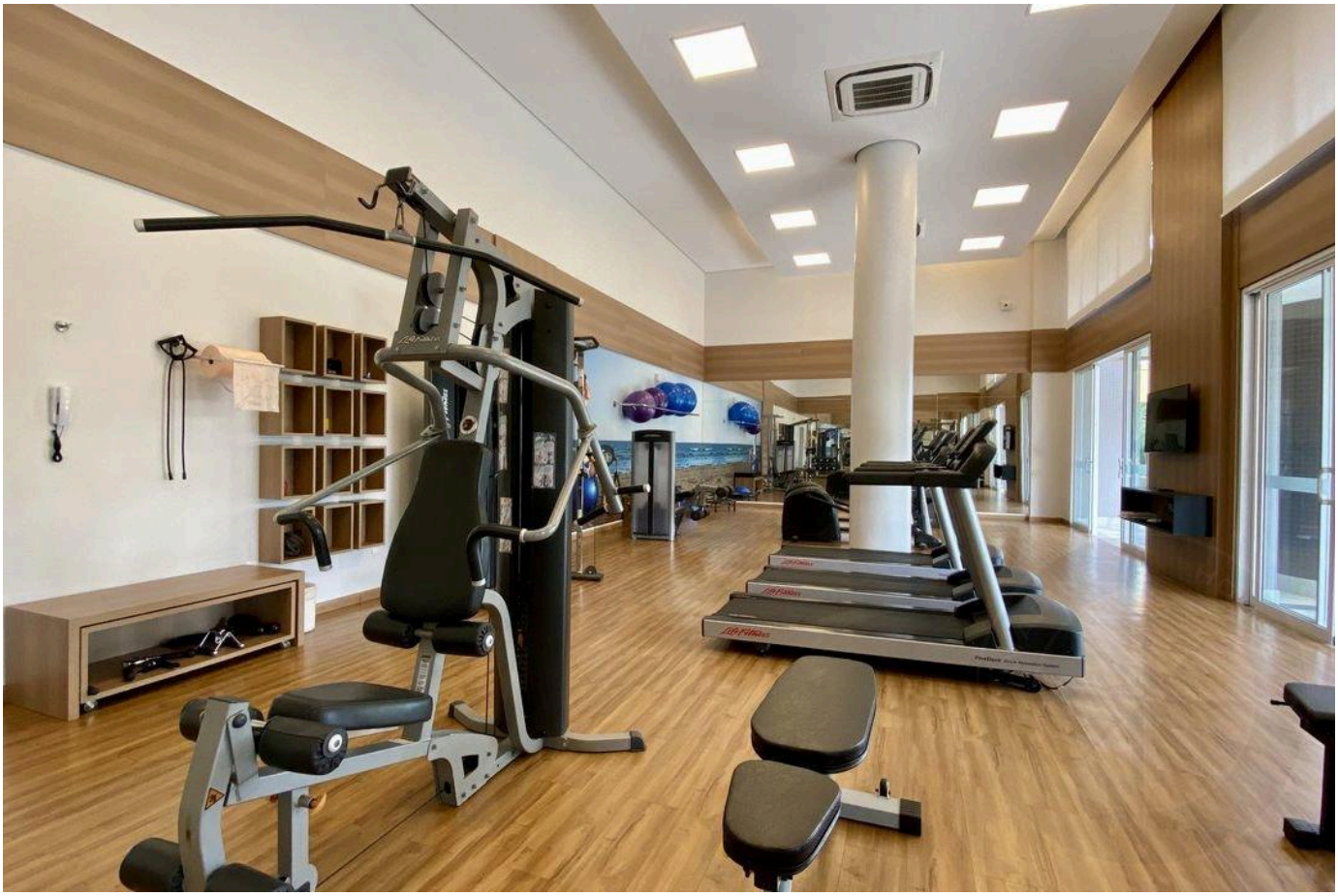

الأسعار والتوفر قابلة للتغيير دون إشعار مسبق. المعلومات الواردة في هذا المستند قد تتضمن أخطاء أو سهواً، وهي عرضة للتعديل أو البيع المسبق أو السحب من السوق. الصور لأغراض توضيحية فقط.





الأسعار والتوفر قابلة للتغيير دون إشعار مسبق. المعلومات الواردة في هذا المستند قد تتضمن أخطاء أو سهواً، وهي عرضة للتعديل أو البيع المسبق أو السحب من السوق. الصور لأغراض توضيحية فقط.

أرقى العقارات في ريفييرا دي ساو لورينسو.

Alexandre Rodrigues

CRECI 44468-J

+55 (13) 99628-7514

عرض جميع الصور ←