شقة مع 5 غرف نوم، منها 3 أجنحة، و 311 m² للبيع في Riviera de São Lourenço

RIVIERA DE SÃO LOURENÇO · BERTIOGA

R$ 6.000.000 (US$ 1,005,025)

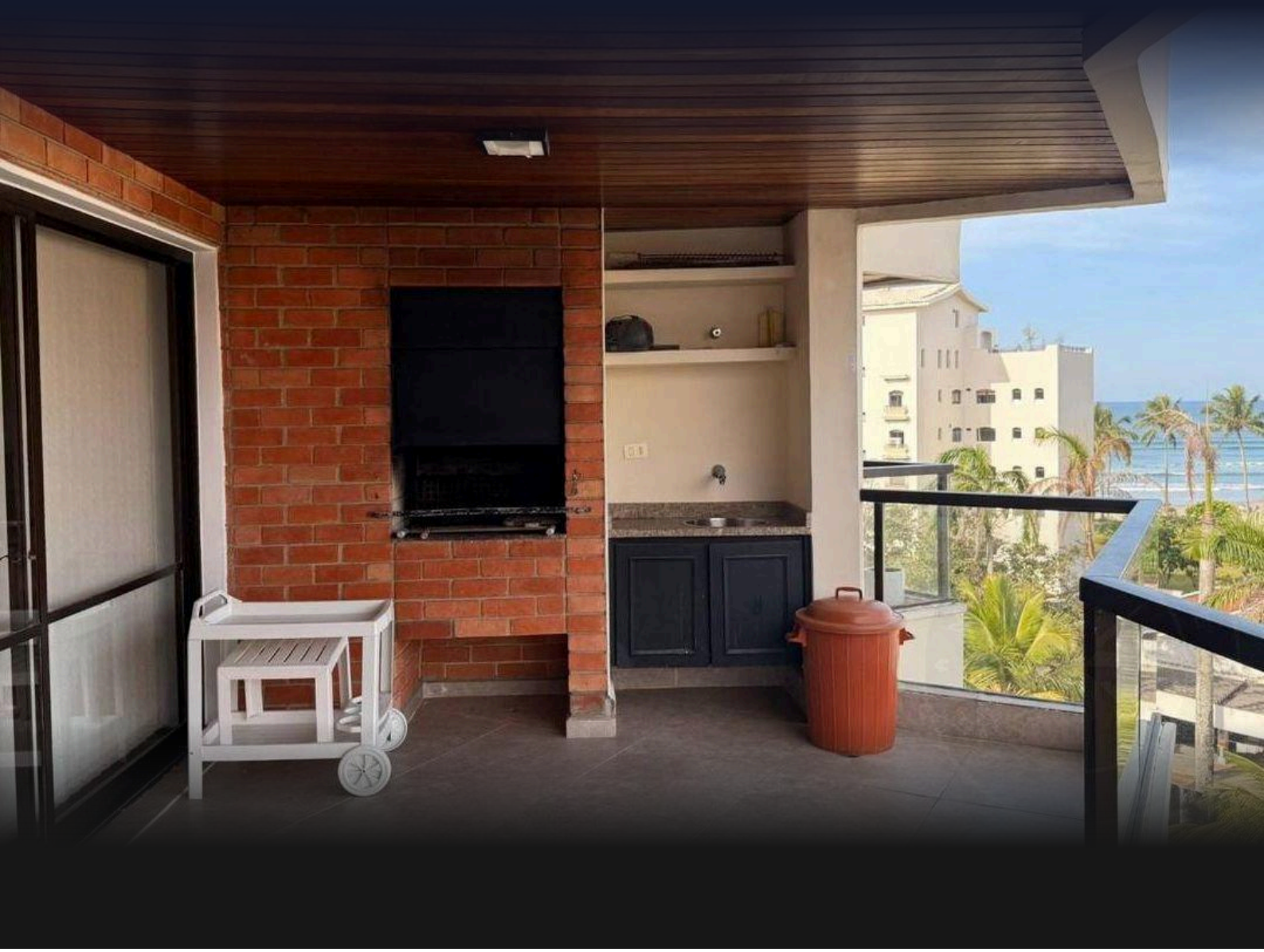

المرجع	غرف النوم	أجنحة	مواقف	المساحة م²
ZY-5978	5	3	2	312

رسوم المجمع R$ 6.900 شهرياً ضريبة العقار (IPTU) R$ 850 سنوياً

الأسعار والتوفر قابلة للتغيير دون إشعار مسبق. المعلومات الواردة في هذا المستند قد تتضمن أخطاء أو سهواً، وهي عرضة للتعديل أو البيع المسبق أو السحب من السوق. الصور لأغراض توضيحية فقط.

شقة مع 5 غرف نوم، منها 3 أجنحة، و 311 m² للبيع في Riviera de São Lourenço

شقة تتضمن 5 غرف نوم، منها 3 غرف نوم رئيسية، موزعة على مساحة إجمالية 311 م². تشتمل الوحدة على موقف سيارات واحد مغطى وتكييف هواء في جميع غرف النوم والصالة، مما يضمن الراحة الحرارية في جميع المساحات الرئيسية. يوفر المبنى بنية تحتية متكاملة تشمل حمام سباحة للكبار وحمام سباحة للأطفال وفناء شواء وقاعة احتفالات وقاعة ألعاب للكبار مع إمكانية الوصول المباشر إلى الشاطئ. يقع العقار في Riviera de São Lourenço في بيرتيوجا، ويندرج ضمن مشروع فاخر يتميز بالبنية التحتية الشاملة والقرب من الشواطئ الجميلة ومعايير عالية لجودة الحياة. تعتبر المنطقة من أكثر الوجهات المطلوبة على ساحل ولاية سان باولو، حيث توفر الأمان والراحة والوصول إلى جميع المرافق الضرورية للعيش الفاخر على الساحل.

مميزات الوحدة

- تكييف – غرف النوم
- تكييف – غرفة المعيشة

مميزات المجمّع

- منطقة شواء في المناطق المشتركة
- مسبح للأطفال
- صالة ألعاب للكبار
- مسبح للكبار
- قاعة فعاليات
- خدمة الشاطئ



الأسعار والتوفر قابلة للتغيير دون إشعار مسبق. المعلومات الواردة في هذا المستند قد تتضمن أخطاء أو سهواً، وهي عرضة للتعديل أو البيع المسبق أو السحب من السوق. الصور لأغراض توضيحية فقط.

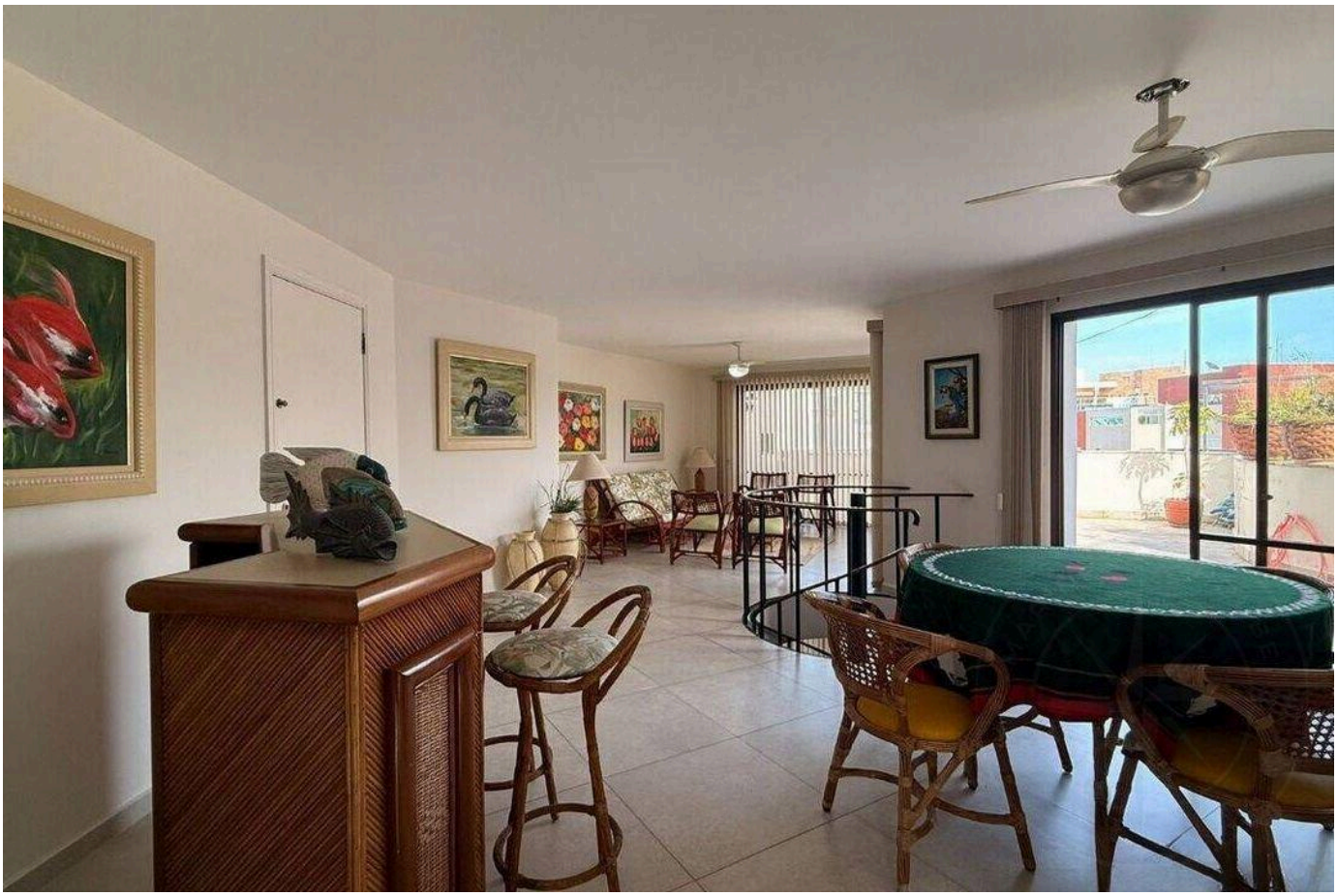

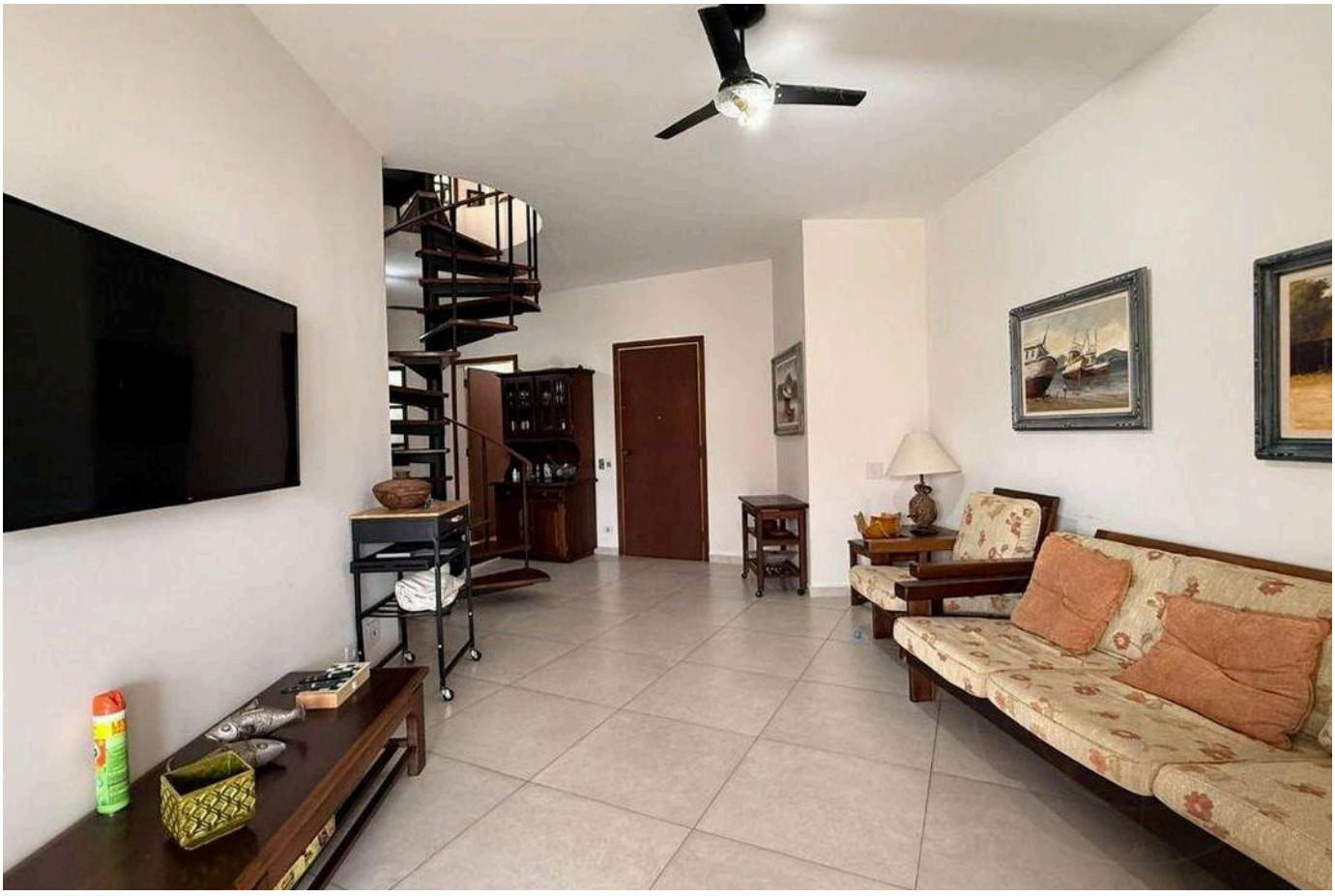

الأسعار والتوفر قابلة للتغيير دون إشعار مسبق. المعلومات الواردة في هذا المستند قد تتضمن أخطاء أو سهواً، وهي عرضة للتعديل أو البيع المسبق أو السحب من السوق. الصور لأغراض توضيحية فقط.





الأسعار والتوفر قابلة للتغيير دون إشعار مسبق. المعلومات الواردة في هذا المستند قد تتضمن أخطاء أو سهواً، وهي عرضة للتعديل أو البيع المسبق أو السحب من السوق. الصور لأغراض توضيحية فقط.



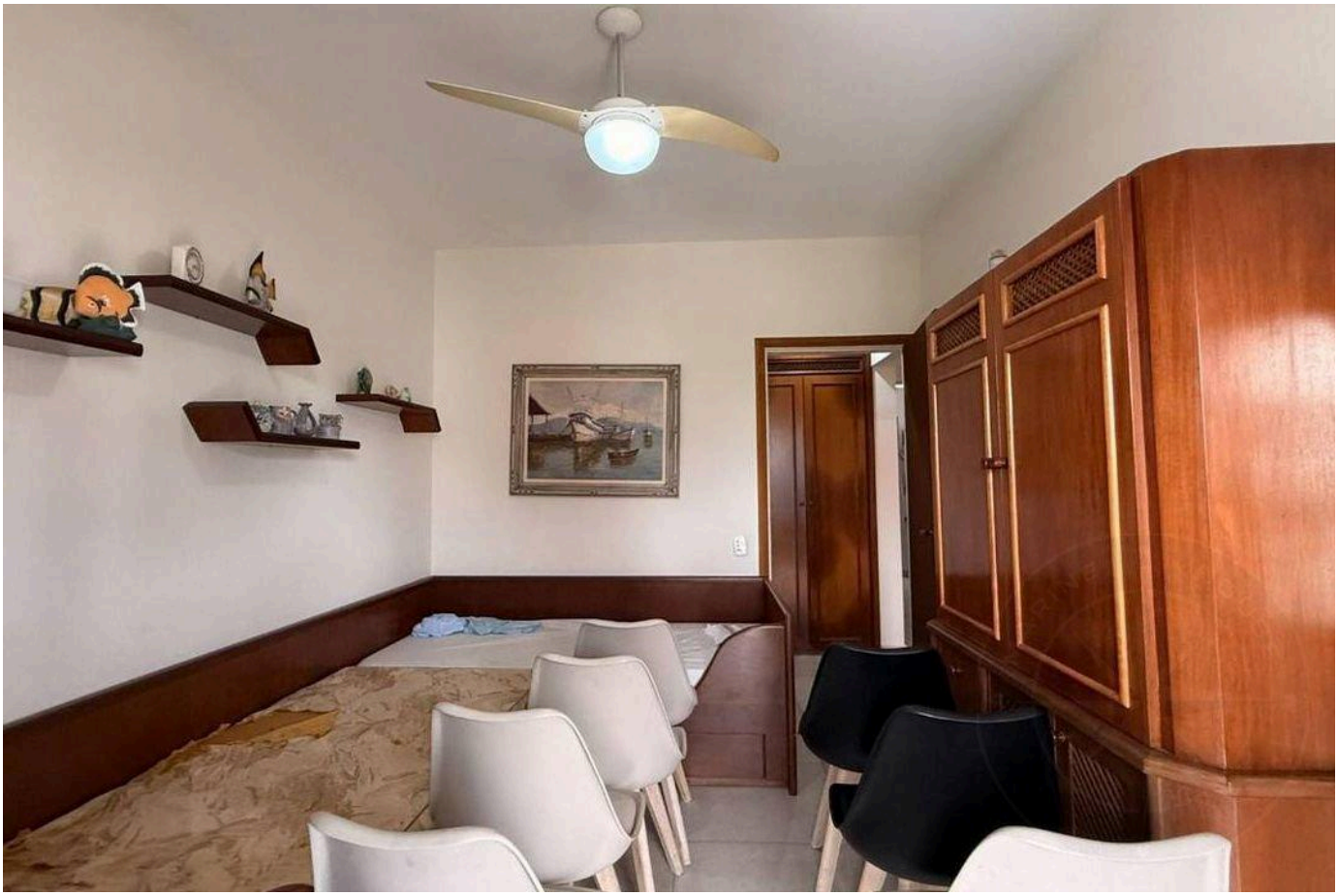

الأسعار والتوفر قابلة للتغيير دون إشعار مسبق. المعلومات الواردة في هذا المستند قد تتضمن أخطاء أو سهواً، وهي عرضة للتعديل أو البيع المسبق أو السحب من السوق. الصور لأغراض توضيحية فقط.





الأسعار والتوفر قابلة للتغيير دون إشعار مسبق. المعلومات الواردة في هذا المستند قد تتضمن أخطاء أو سهواً، وهي عرضة للتعديل أو البيع المسبق أو السحب من السوق. الصور لأغراض توضيحية فقط.





الأسعار والتوفر قابلة للتغيير دون إشعار مسبق. المعلومات الواردة في هذا المستند قد تتضمن أخطاء أو سهواً، وهي عرضة للتعديل أو البيع المسبق أو السحب من السوق. الصور لأغراض توضيحية فقط.



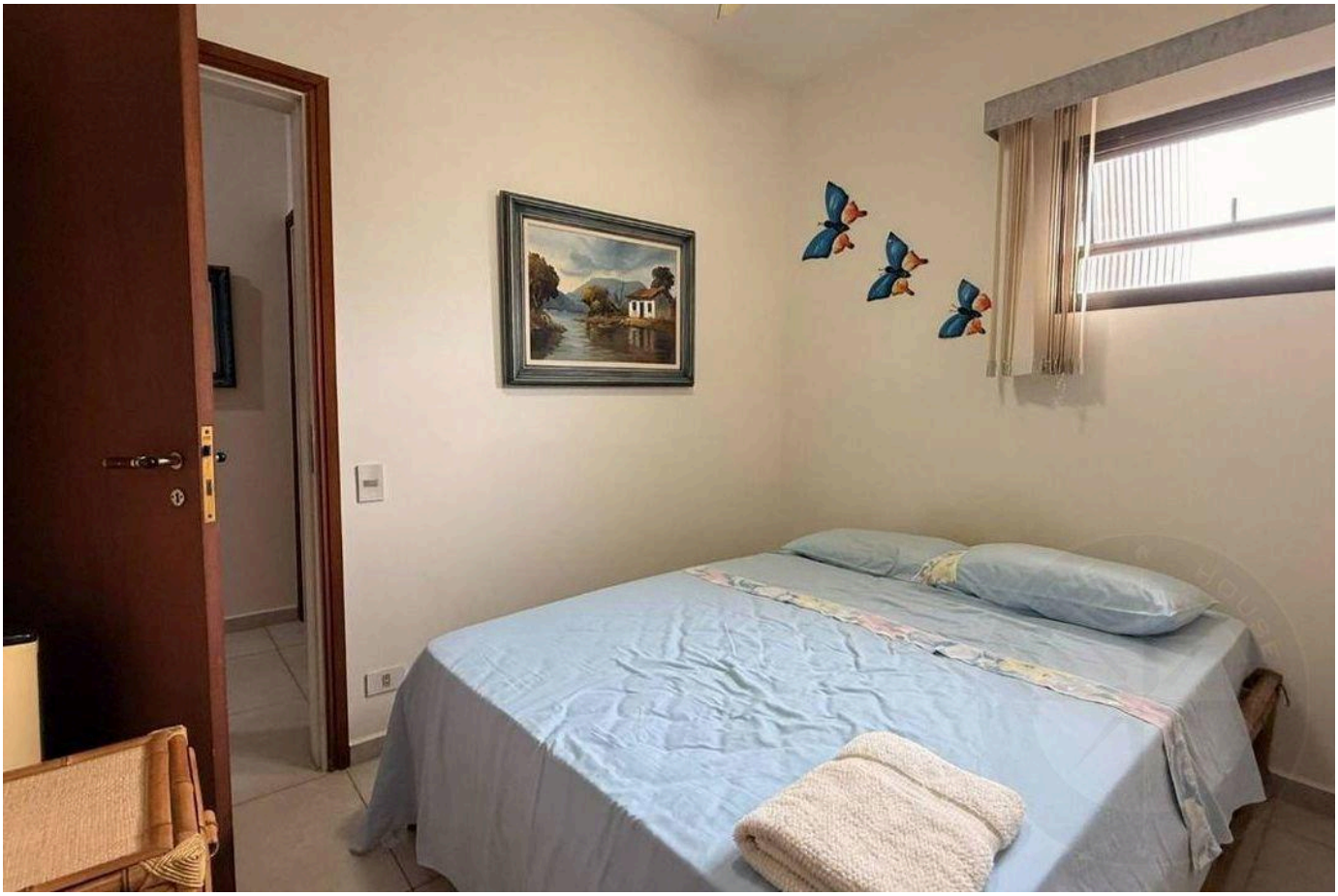

الأسعار والتوفر قابلة للتغيير دون إشعار مسبق. المعلومات الواردة في هذا المستند قد تتضمن أخطاء أو سهواً، وهي عرضة للتعديل أو البيع المسبق أو السحب من السوق. الصور لأغراض توضيحية فقط.





الأسعار والتوفر قابلة للتغيير دون إشعار مسبق. المعلومات الواردة في هذا المستند قد تتضمن أخطاء أو سهواً، وهي عرضة للتعديل أو البيع المسبق أو السحب من السوق. الصور لأغراض توضيحية فقط.

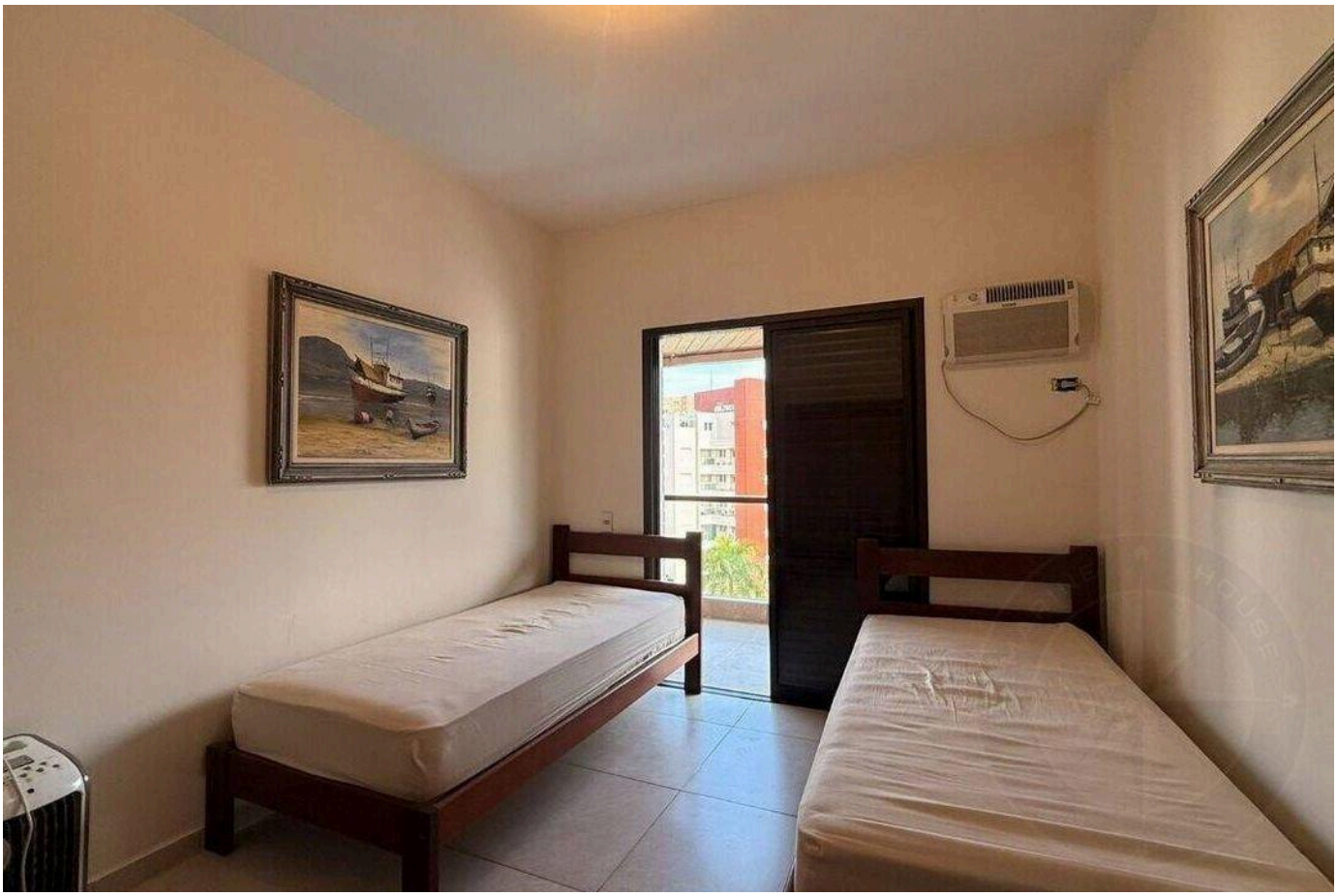

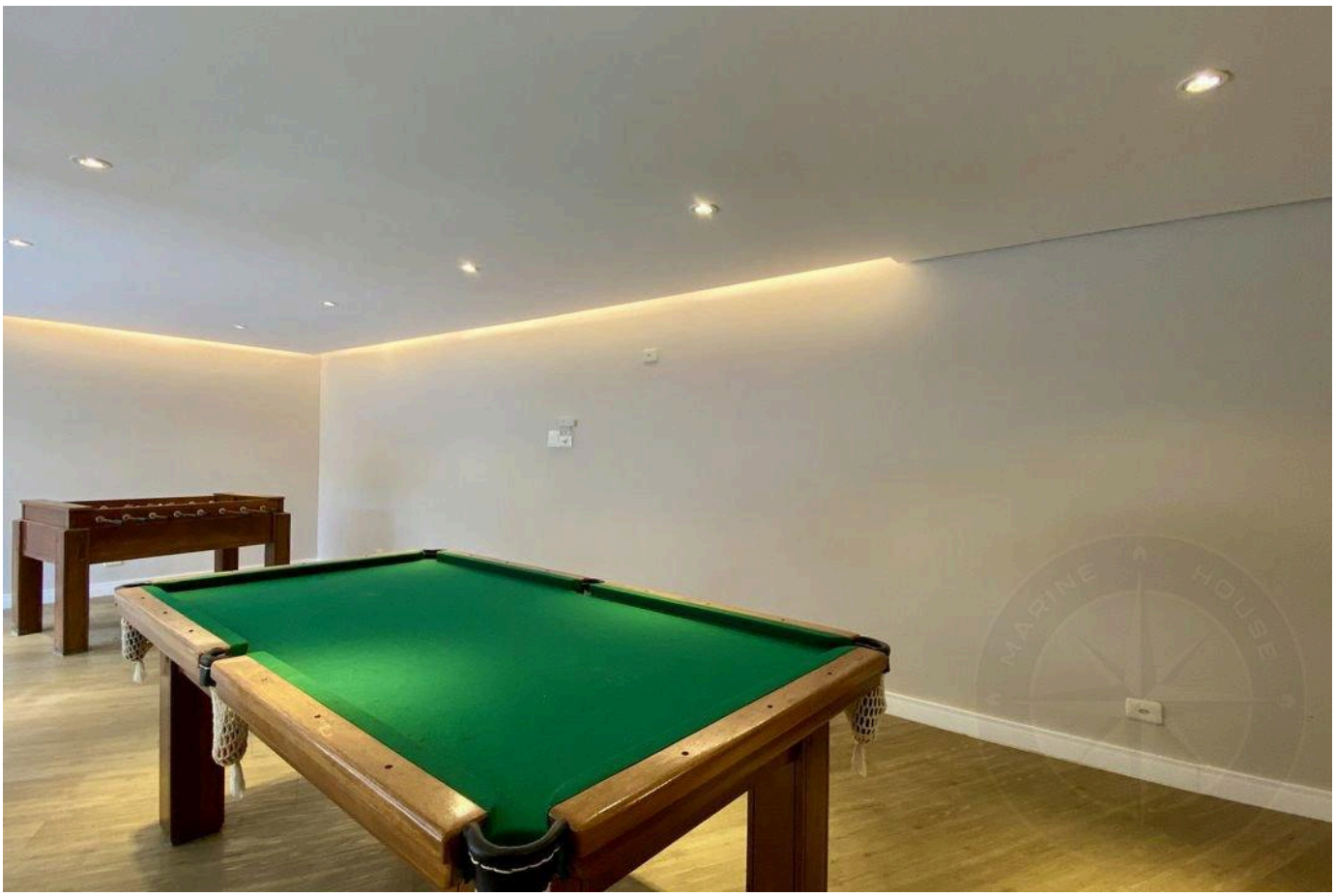

الأسعار والتوفر قابلة للتغيير دون إشعار مسبق. المعلومات الواردة في هذا المستند قد تتضمن أخطاء أو سهواً، وهي عرضة للتعديل أو البيع المسبق أو السحب من السوق. الصور لأغراض توضيحية فقط.



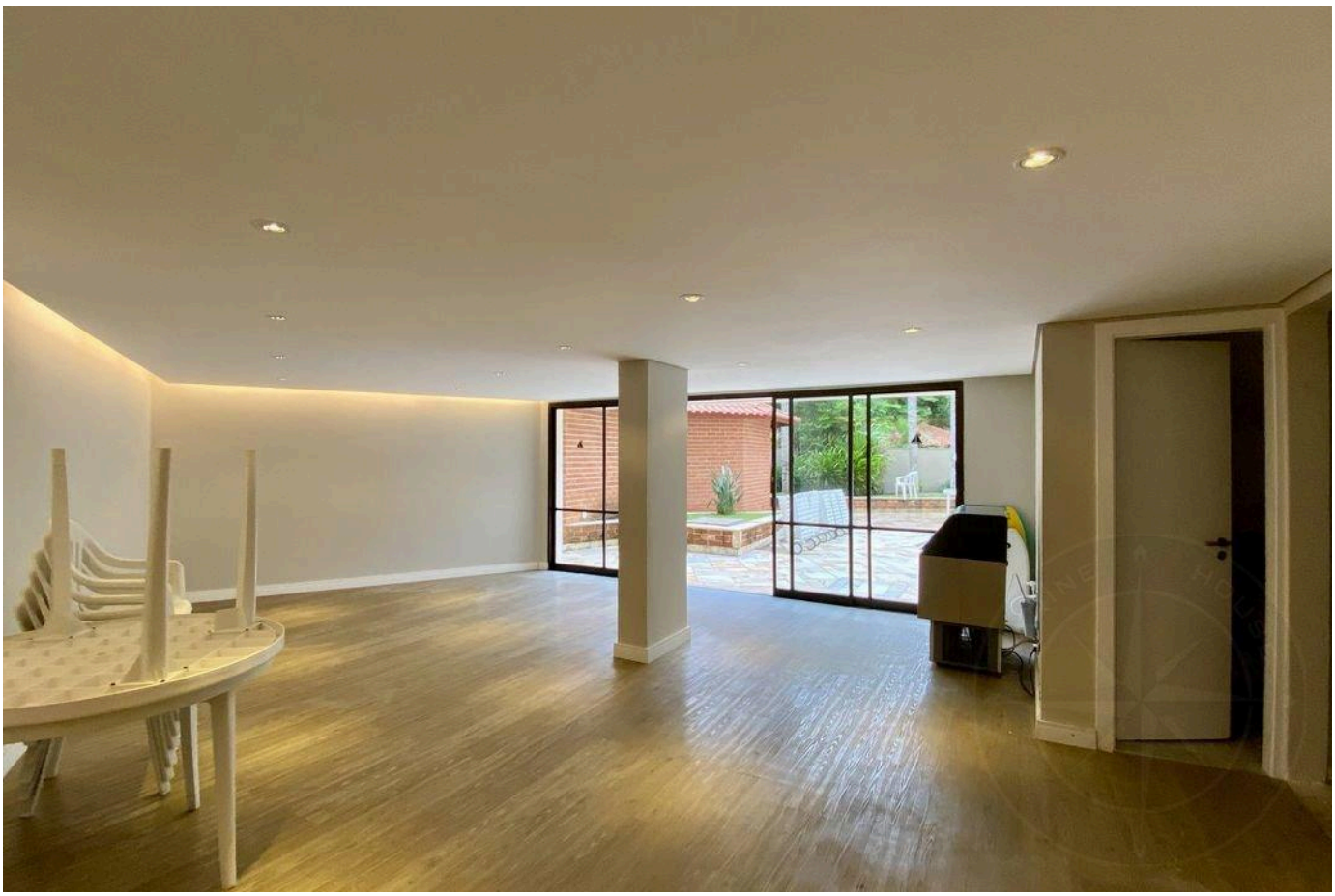

الأسعار والتوفر قابلة للتغيير دون إشعار مسبق. المعلومات الواردة في هذا المستند قد تتضمن أخطاء أو سهواً، وهي عرضة للتعديل أو البيع المسبق أو السحب من السوق. الصور لأغراض توضيحية فقط.

أرقى العقارات في ريفييرا دي ساو لورينسو.

Alexandre Rodrigues

CRECI 44468-J

+55 (13) 99628-7514

عرض جميع الصور ←