APARTAMENTO CON 5 SUITES Y 296 M² EN VENTA EN RIVIERA DE SÃO LOURENÇO

RIVIERA DE SÃO LOURENÇO · BERTIOGA

R$ 5.900.000 (US$ 988.275)



REF	DORMITORIOS	SUITES	PLAZAS	SUPERFICIE M²
ZY-5970	5	5	2	296

Cuota de condominio R$ 4.847/mes Impuesto predial (IPTU) R$ 1.122/año

Valores y disponibilidad sujetos a cambios sin previo aviso. La información de este documento está sujeta a errores, omisiones, modificaciones, venta previa o retiro del mercado. Imágenes meramente ilustrativas.

APARTAMENTO CON 5 SUITES Y 296 M² EN VENTA EN RIVIERA DE SÃO LOURENÇO

Apartamento de 5 dormitorios, todos en suite, distribuido en 296 m² de superficie útil, ofreciendo confort y practicidad. La propiedad cuenta con 2 plazas de garaje cubiertas, aire acondicionado en los dormitorios y la sala, garantizando un clima agradable en todos los espacios. Se integra en un emprendimiento de prestigio con infraestructura de ocio completa, que incluye piscinas para adultos y niños, gimnasio equipado, sauna húmeda, área gourmet, parrilla gourmet en las áreas comunes, chopera en las áreas comunes, cancha de tenis, salón de eventos y sala de juegos para adultos.

Ubicado en Riviera de São Lourenço, en Bertioga, el apartamento se beneficia del acceso directo a la playa a través del servicio diferenciado del condominio, además de estar ubicado en uno de los emprendimientos más reconocidos de la costa de São Paulo. La región se caracteriza por su infraestructura completa, proximidad a hermosas playas y alto nivel de calidad de vida, consolidando la propiedad como una excelente opción para quienes buscan una residencia de alto nivel frente al mar.

CARACTERÍSTICAS DE LA UNIDAD

- Aire acondicionado – Dormitorios
- Aire acondicionado – Sala

CARACTERÍSTICAS DEL CONDOMINIO

- Gimnasio equipado
- Chopera en áreas comunes
- Parrilla en áreas comunes
- Área Gourmet
- Primera línea de playa
- Piscina para adultos
- Piscina infantil
- Cancha de tenis
- Salón de eventos
- Sala de juegos para adultos
- Sauna de vapor
- Servicio de playa



Valores y disponibilidad sujetos a cambios sin previo aviso. La información de este documento está sujeta a errores, omisiones, modificaciones, venta previa o retiro del mercado. Imágenes meramente ilustrativas.



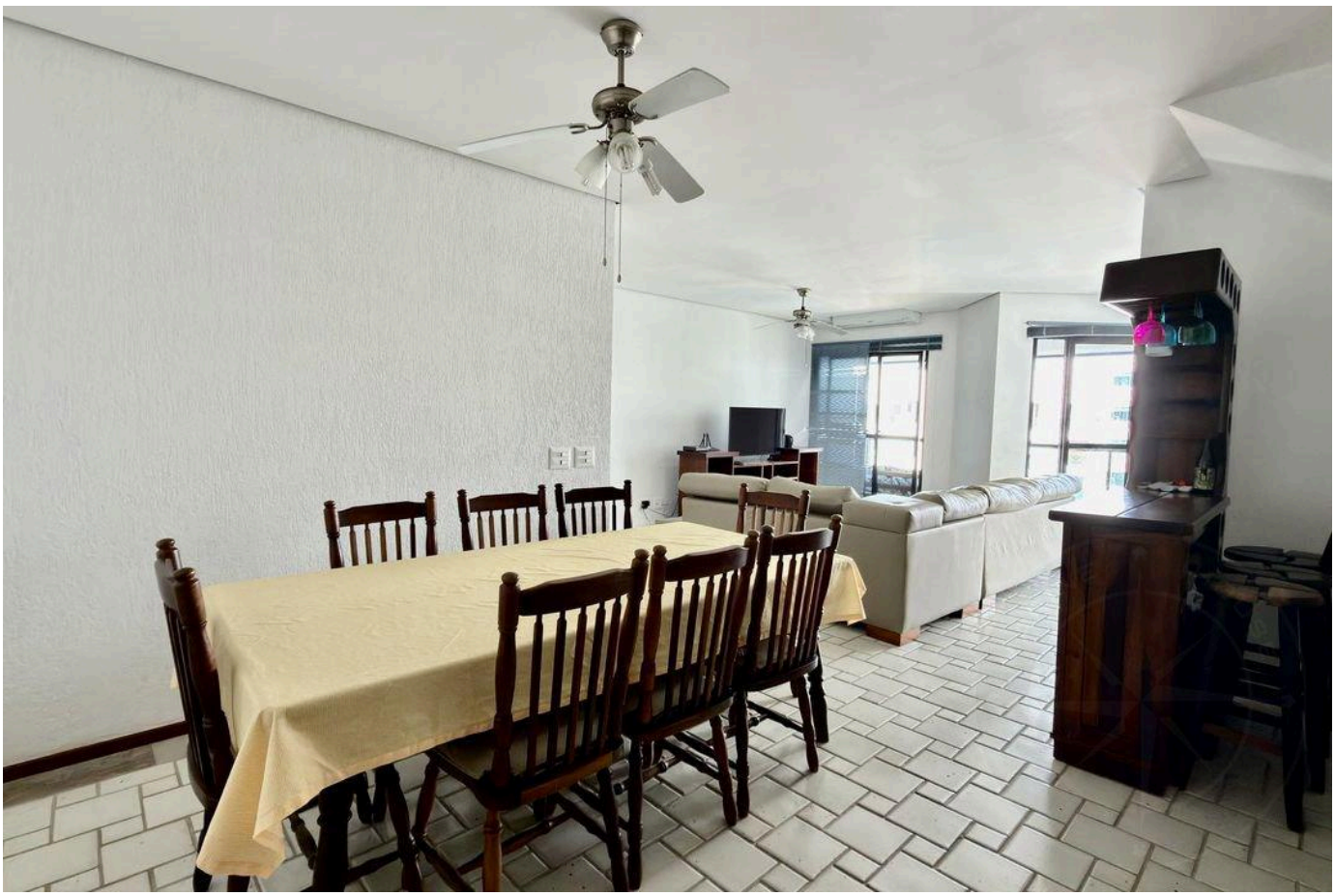

Valores y disponibilidad sujetos a cambios sin previo aviso. La información de este documento está sujeta a errores, omisiones, modificaciones, venta previa o retiro del mercado. Imágenes meramente ilustrativas.





Valores y disponibilidad sujetos a cambios sin previo aviso. La información de este documento está sujeta a errores, omisiones, modificaciones, venta previa o retiro del mercado. Imágenes meramente ilustrativas.





Valores y disponibilidad sujetos a cambios sin previo aviso. La información de este documento está sujeta a errores, omisiones, modificaciones, venta previa o retiro del mercado. Imágenes meramente ilustrativas.

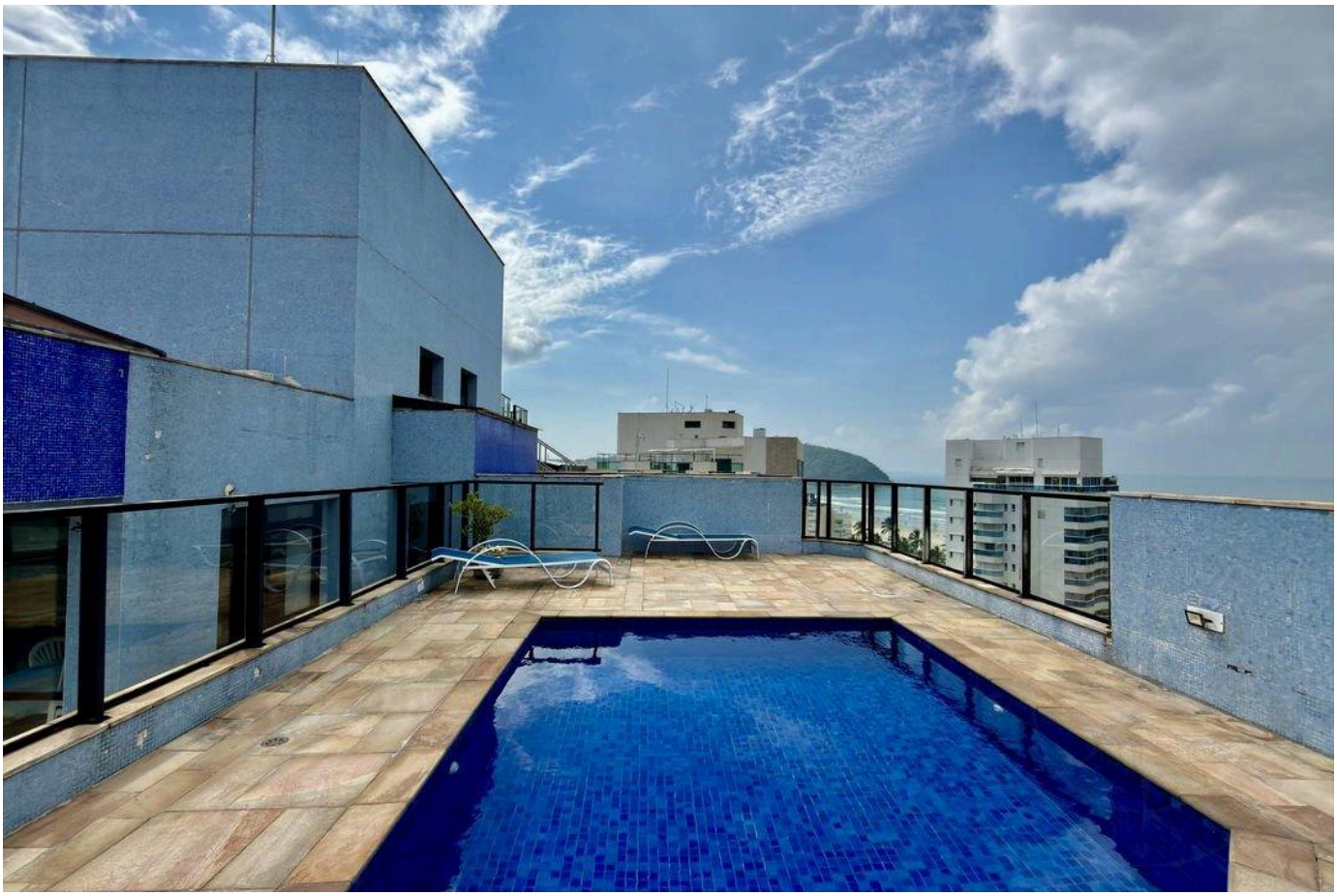



Valores y disponibilidad sujetos a cambios sin previo aviso. La información de este documento está sujeta a errores, omisiones, modificaciones, venta previa o retiro del mercado. Imágenes meramente ilustrativas.



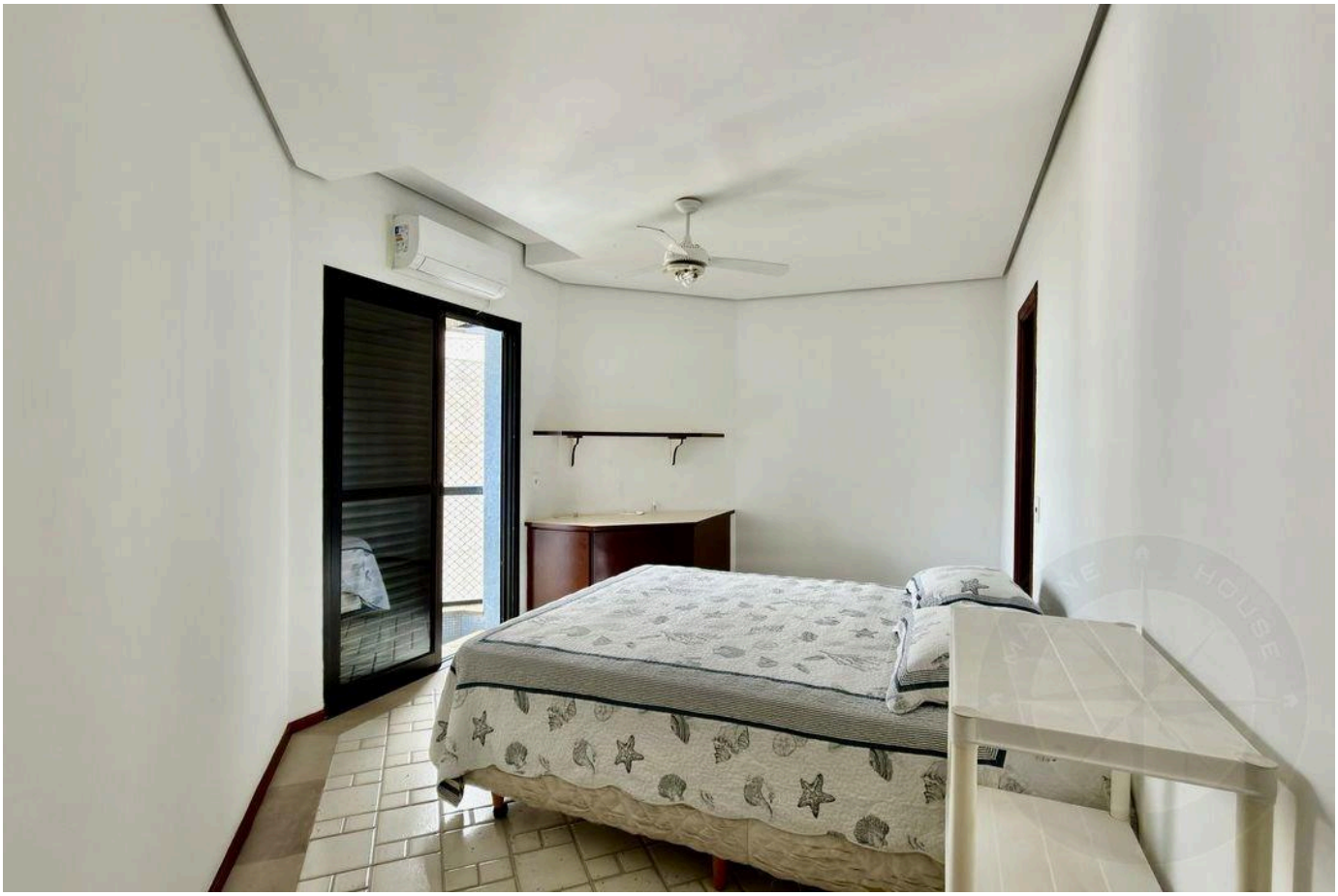

Valores y disponibilidad sujetos a cambios sin previo aviso. La información de este documento está sujeta a errores, omisiones, modificaciones, venta previa o retiro del mercado. Imágenes meramente ilustrativas.

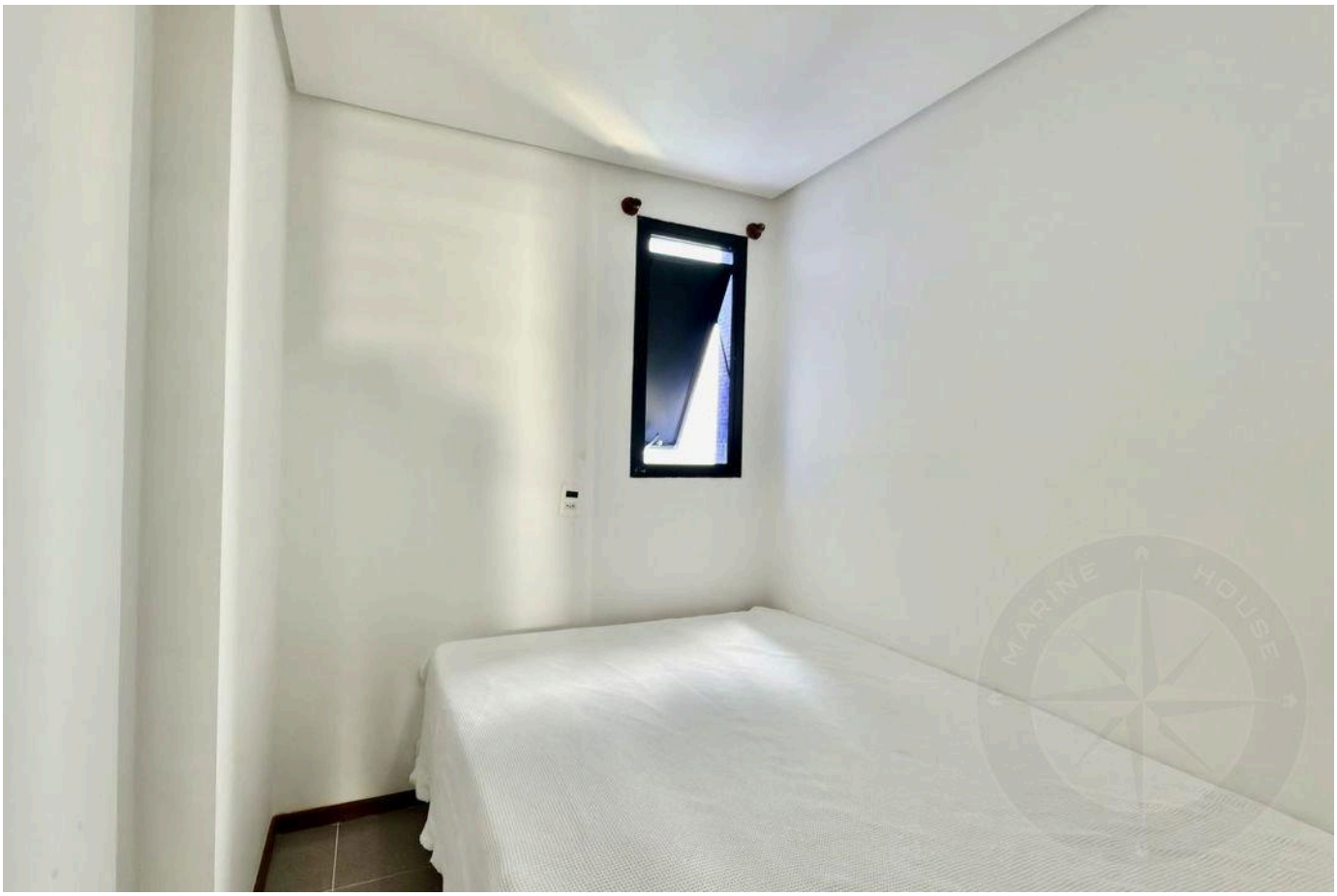



Valores y disponibilidad sujetos a cambios sin previo aviso. La información de este documento está sujeta a errores, omisiones, modificaciones, venta previa o retiro del mercado. Imágenes meramente ilustrativas.





Valores y disponibilidad sujetos a cambios sin previo aviso. La información de este documento está sujeta a errores, omisiones, modificaciones, venta previa o retiro del mercado. Imágenes meramente ilustrativas.





Valores y disponibilidad sujetos a cambios sin previo aviso. La información de este documento está sujeta a errores, omisiones, modificaciones, venta previa o retiro del mercado. Imágenes meramente ilustrativas.





Valores y disponibilidad sujetos a cambios sin previo aviso. La información de este documento está sujeta a errores, omisiones, modificaciones, venta previa o retiro del mercado. Imágenes meramente ilustrativas.

ALTO ESTÁNDAR EN RIVIERA DE SÃO LOURENÇO.

Alexandre Rodrigues

CRECI 44468-J

+55 (13) 99628-7514

VER TODAS LAS FOTOS →

MARINEHOUSE.COM.BR