شقة مع 4 أجنحة و 677 m² للبيع في Riviera de São Lourenço

RIVIERA DE SÃO LOURENÇO · BERTIOGA

R$ 22.000.000 (US$ 3,685,092)



المرجع	غرف النوم	أجنحة	مواقف	المساحة م²
ZY-5967	4	4	4	677

رسوم المجمع R$ 7.774 شهرياً ضريبة العقار (IPTU) R$ 1.603 سنوياً

الأسعار والتوفر قابلة للتغيير دون إشعار مسبق. المعلومات الواردة في هذا المستند قد تتضمن أخطاء أو سهواً، وهي عرضة للتعديل أو البيع المسبق أو السحب من السوق. الصور لأغراض توضيحية فقط.

شقة مع 4 أجنحة و 677 m² للبيع في Riviera de São Lourenço

شقة عالية المستوى تتضمن 4 غرف نوم، جميعها بحمامات خاصة، موزعة على مساحة 677 م² من المساحة الصافية. يتميز العقار بـ 4 مواقف سيارات مغطاة، وتكييف الهواء في غرف النوم وغرفة المعيشة، مما يوفر الراحة والتحكم المناخي في المناطق الرئيسية. تقع الوحدة في مبنى مرموق يوفر بنية تحتية متكاملة تشمل حمام سباحة للبالغين والأطفال وساونا رطبة وفضاء طعام فاخر ومنطقة شواء وتشوبيرا في المناطق المشتركة وصالة رياضية مجهزة وملعب تنس وقاعة حفلات وقاعة ألعاب للكبار وملعب أطفال وخدمة الشاطئ. يقع العقار في Riviera de São Lourenço بمدينة Bertioga، ويستفيد من موقع مميز مع إمكانية الوصول المباشر إلى الشاطئ والقرب من شواطئ جميلة ومستوى عالٍ من جودة الحياة. يُعترف بالمشروع لاستكماله البنية التحتية والخدمات المتميزة، مما يجعله من أكثر العناوين المطلوبة على ساحل ولاية سان باولو لمن يبحث عن الراحة والأمان والترفيه المتكاملة.

مميزات الوحدة

- تكييف – غرف النوم
- تكييف – غرفة المعيشة

مميزات المجمّع

- صالة رياضية مجهزة
- شوبيرا في المناطق المشتركة
- منطقة شواء في المناطق المشتركة
- منطقة غورميه
- على الشاطئ
- مسبح للكبار
- مسبح للأطفال
- ملعب أطفال
- ملعب تنس
- قاعة فعاليات
- صالة ألعاب للكبار
- ساونا بخارية
- خدمة الشاطئ

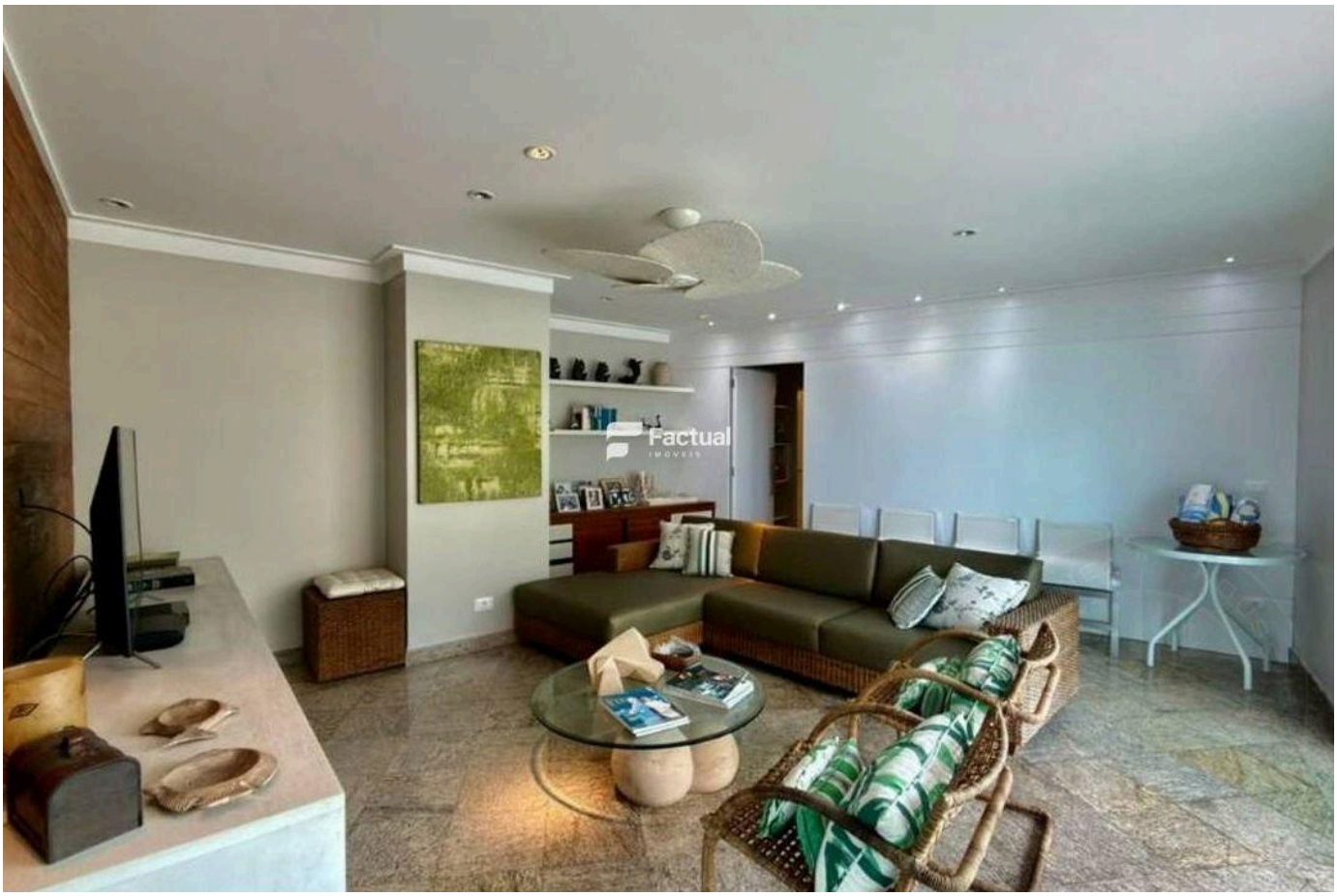

الأسعار والتوفر قابلة للتغيير دون إشعار مسبق. المعلومات الواردة في هذا المستند قد تتضمن أخطاء أو سهواً، وهي عرضة للتعديل أو البيع المسبق أو السحب من السوق. الصور لأغراض توضيحية فقط.



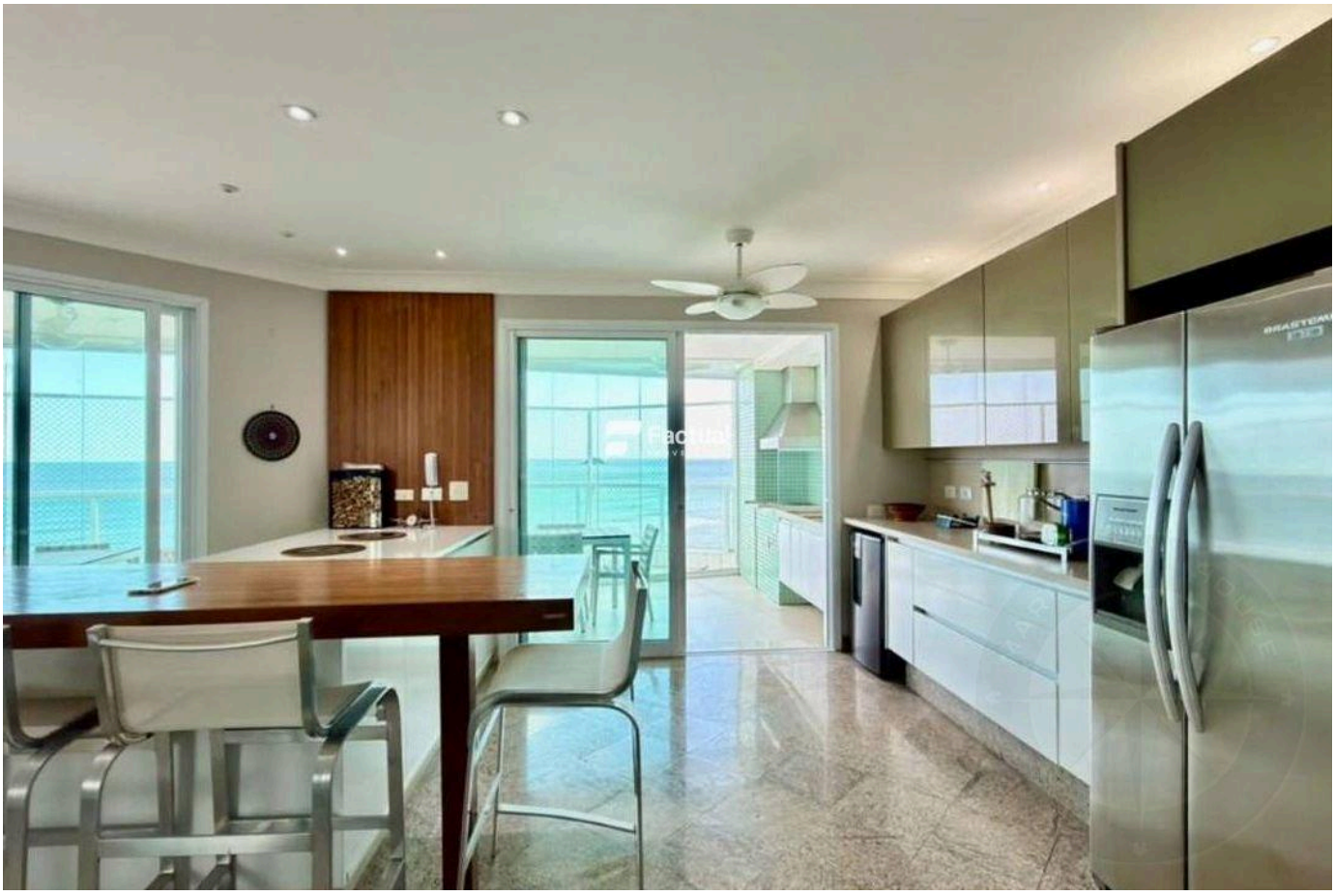

الأسعار والتوفر قابلة للتغيير دون إشعار مسبق. المعلومات الواردة في هذا المستند قد تتضمن أخطاء أو سهواً، وهي عرضة للتعديل أو البيع المسبق أو السحب من السوق. الصور لأغراض توضيحية فقط.



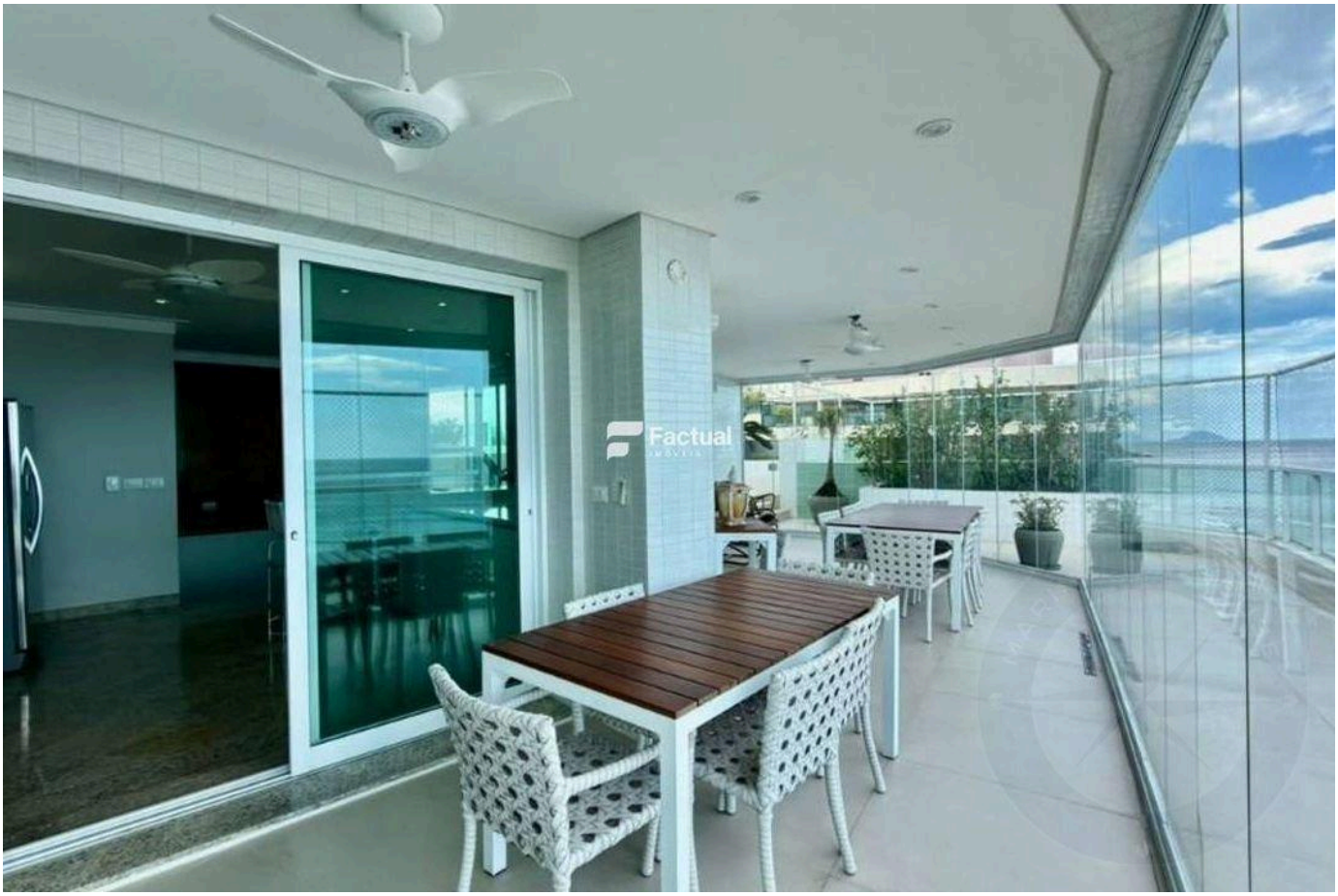

الأسعار والتوفر قابلة للتغيير دون إشعار مسبق. المعلومات الواردة في هذا المستند قد تتضمن أخطاء أو سهواً، وهي عرضة للتعديل أو البيع المسبق أو السحب من السوق. الصور لأغراض توضيحية فقط.



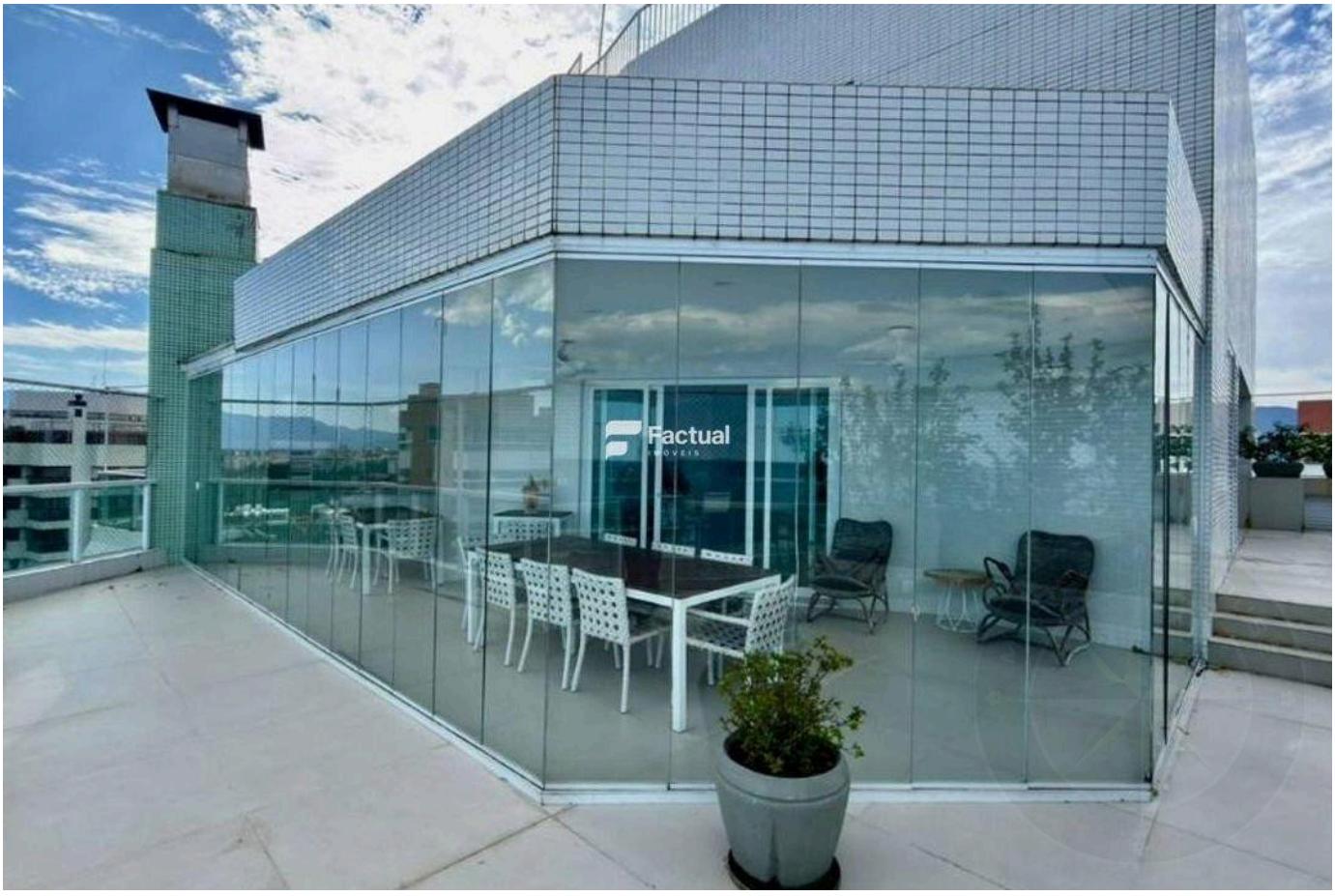

الأسعار والتوفر قابلة للتغيير دون إشعار مسبق. المعلومات الواردة في هذا المستند قد تتضمن أخطاء أو سهواً، وهي عرضة للتعديل أو البيع المسبق أو السحب من السوق. الصور لأغراض توضيحية فقط.





الأسعار والتوفر قابلة للتغيير دون إشعار مسبق. المعلومات الواردة في هذا المستند قد تتضمن أخطاء أو سهواً، وهي عرضة للتعديل أو البيع المسبق أو السحب من السوق. الصور لأغراض توضيحية فقط.

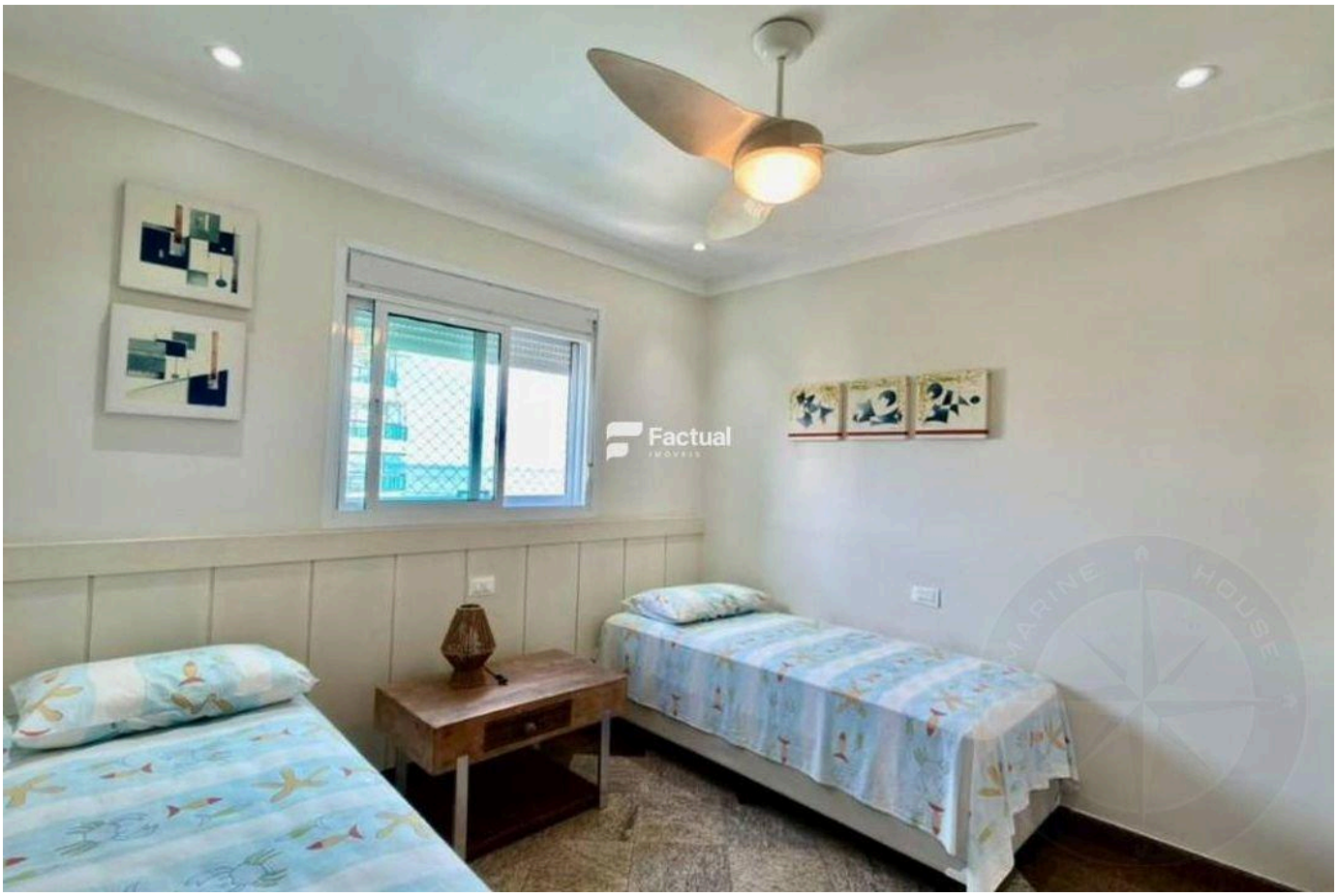

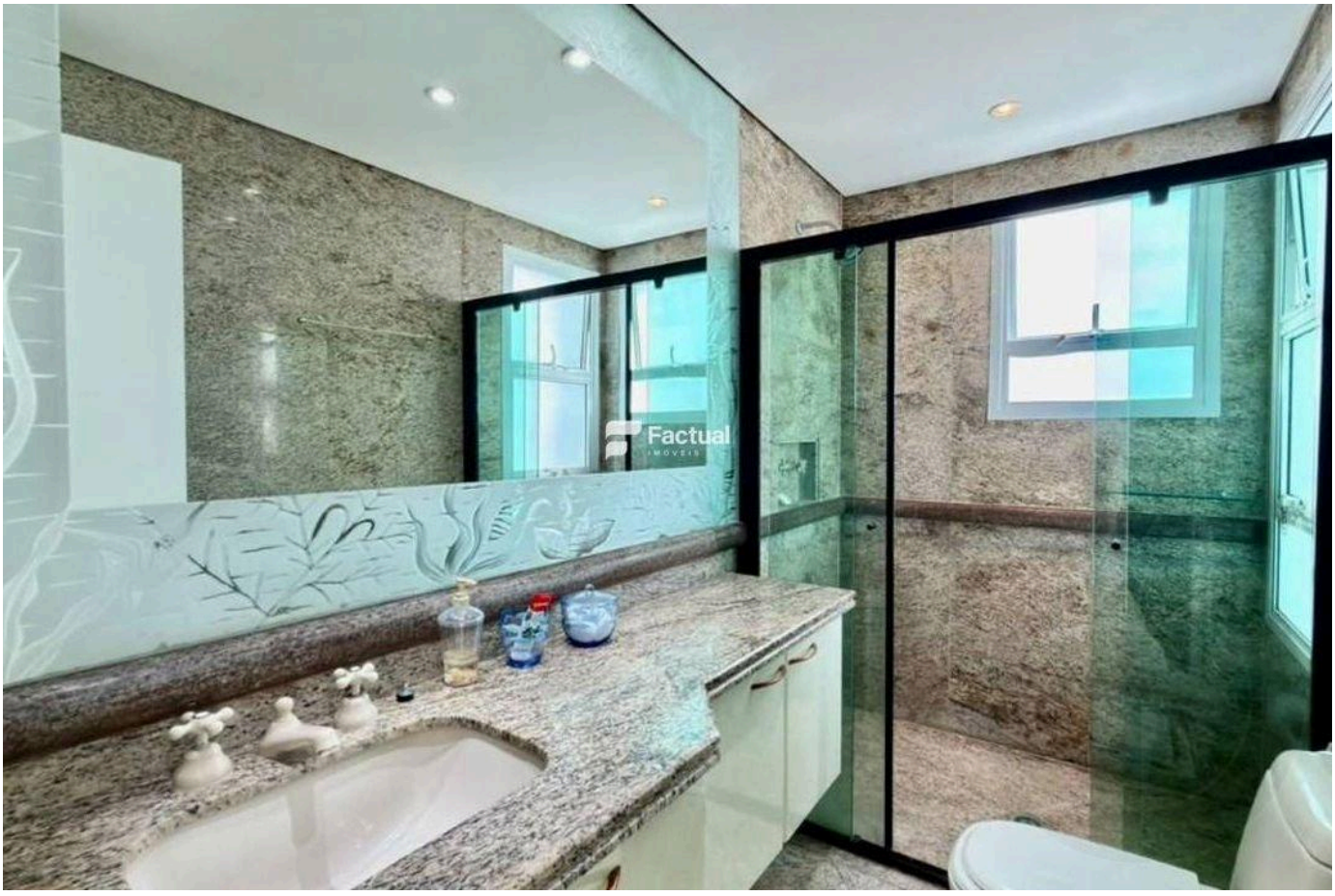

الأسعار والتوفر قابلة للتغيير دون إشعار مسبق. المعلومات الواردة في هذا المستند قد تتضمن أخطاء أو سهواً، وهي عرضة للتعديل أو البيع المسبق أو السحب من السوق. الصور لأغراض توضيحية فقط.

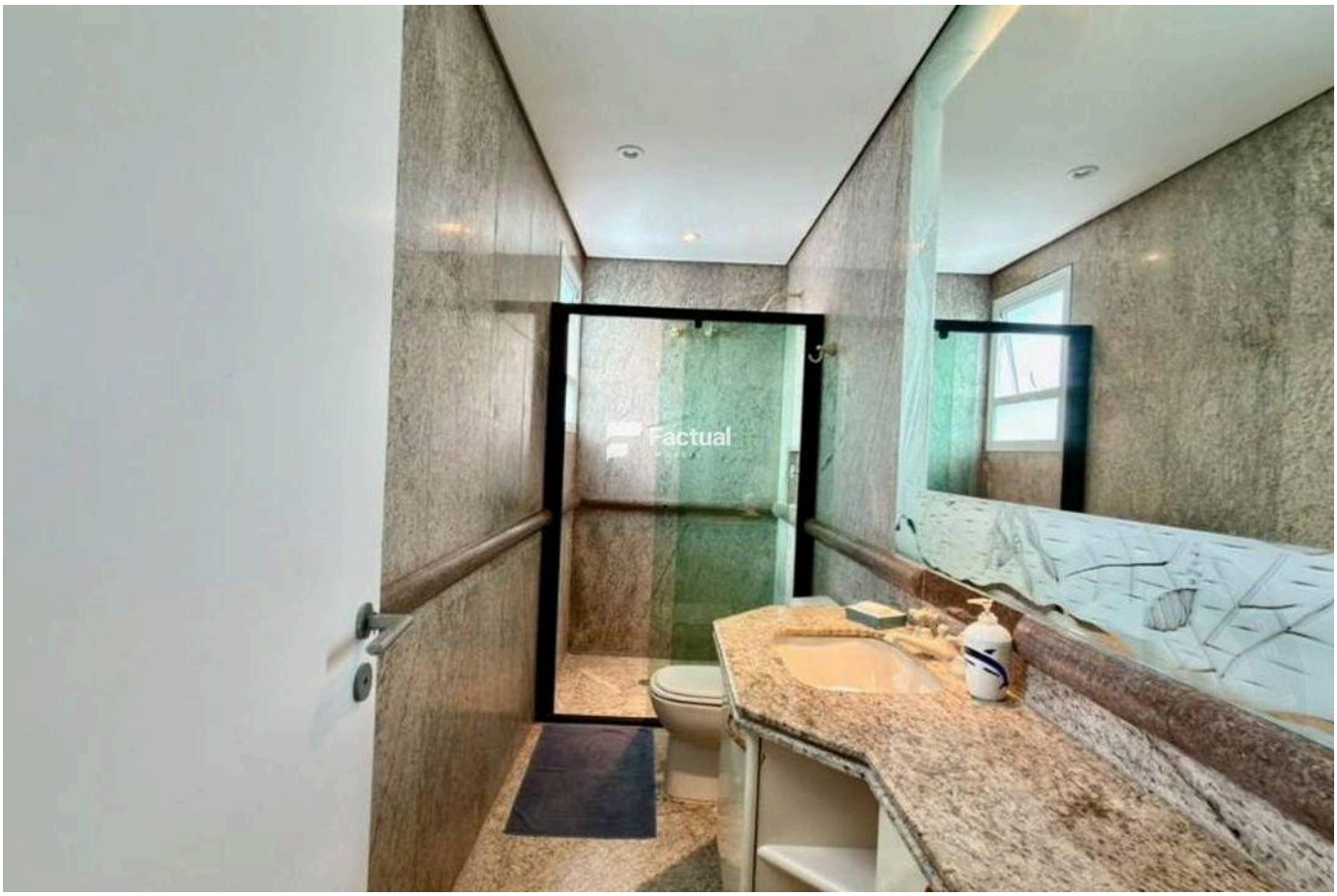

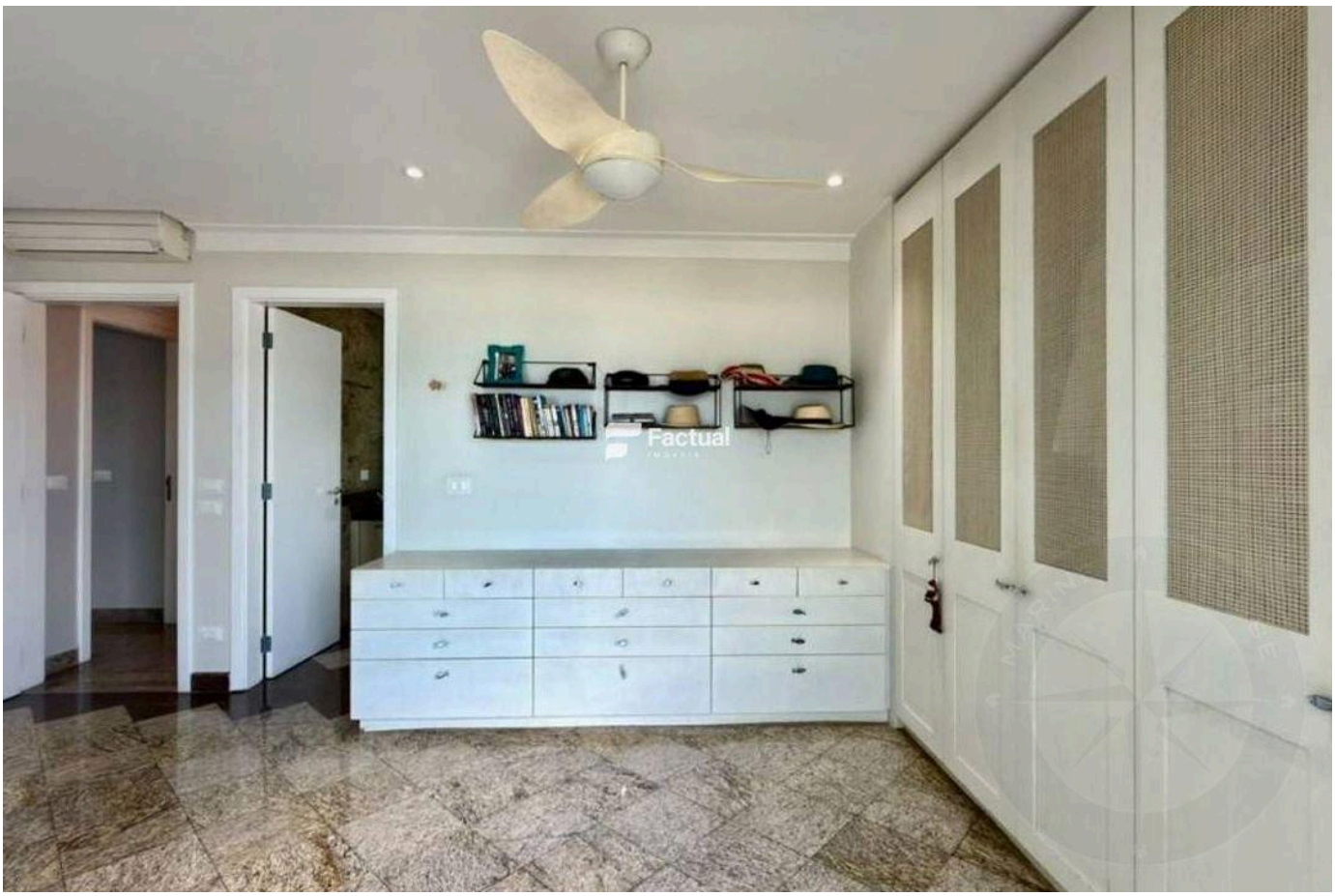

الأسعار والتوفر قابلة للتغيير دون إشعار مسبق. المعلومات الواردة في هذا المستند قد تتضمن أخطاء أو سهواً، وهي عرضة للتعديل أو البيع المسبق أو السحب من السوق. الصور لأغراض توضيحية فقط.





الأسعار والتوفر قابلة للتغيير دون إشعار مسبق. المعلومات الواردة في هذا المستند قد تتضمن أخطاء أو سهواً، وهي عرضة للتعديل أو البيع المسبق أو السحب من السوق. الصور لأغراض توضيحية فقط.

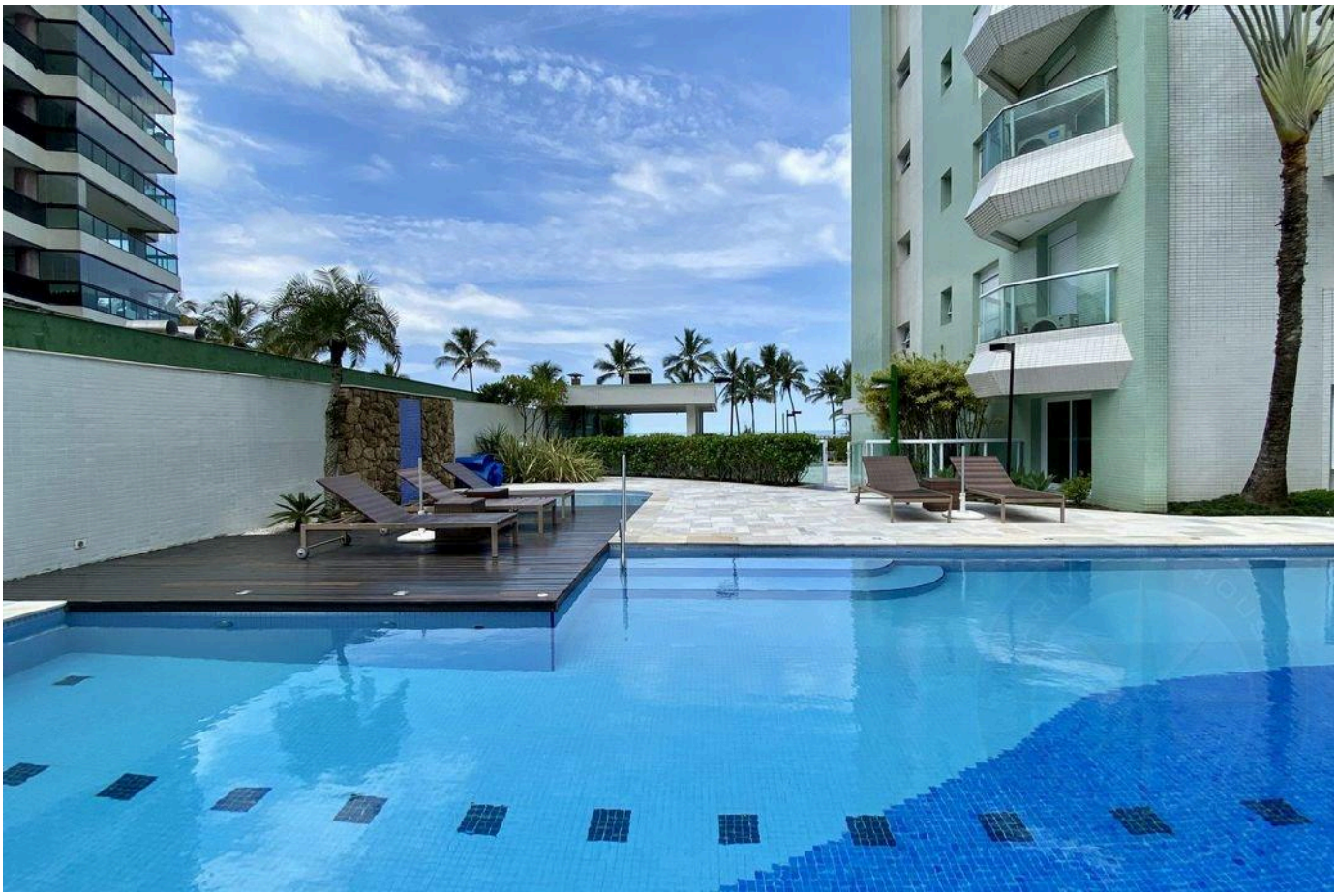



الأسعار والتوفر قابلة للتغيير دون إشعار مسبق. المعلومات الواردة في هذا المستند قد تتضمن أخطاء أو سهواً، وهي عرضة للتعديل أو البيع المسبق أو السحب من السوق. الصور لأغراض توضيحية فقط.





الأسعار والتوفر قابلة للتغيير دون إشعار مسبق. المعلومات الواردة في هذا المستند قد تتضمن أخطاء أو سهواً، وهي عرضة للتعديل أو البيع المسبق أو السحب من السوق. الصور لأغراض توضيحية فقط.

أرقى العقارات في ريفييرا دي ساو لورينسو.

Alexandre Rodrigues

CRECI 44468-J

+55 (13) 99628-7514

عرض جميع الصور ←