شقة مع 4 أجنحة و 357 m² للبيع في Riviera de São Lourenço

RIVIERA DE SÃO LOURENÇO · BERTIOGA

R$ 15.900.000 (US$ 2,663,317)



المرجع	غرف النوم	أجنحة	مواقف	المساحة م²
ZY-5955	4	4	4	357

رسوم المجمع R$ 6.670 شهرياً ضريبة العقار (IPTU) R$ 1.330 سنوياً

الأسعار والتوفر قابلة للتغيير دون إشعار مسبق. المعلومات الواردة في هذا المستند قد تتضمن أخطاء أو سهواً، وهي عرضة للتعديل أو البيع المسبق أو السحب من السوق. الصور لأغراض توضيحية فقط.

شقة مع 4 أجنحة و 357 m² للبيع في Riviera de São Lourenço

شقة متطورة تتميز بأربع غرف نوم suite موزعة على مساحة 357 م² من المساحة الصالحة، مصممة لضمان أقصى درجات الراحة والعملية. تشتمل الوحدة على أربع مواقف سيارات مغطاة وتكييف هواء في جميع غرف النوم والمعيشة، مما يضمن التحكم المناخي الكامل. يوفر المبنى الفاخر جميع المرافق الشاملة بما فيها مسبح للبالغين والأطفال وسبا وصالة رياضية مجهزة ومنطقة غورميه وصالة ألعاب للكبار وملعب أطفال وركن سيارات تحت الأرض، مما يخلق بيئة مثالية للأسرة بأكملها. يقع العقار في Riviera de São Lourenço بمدينة Bertioga، وهو يوجد في أحد أكثر المشاريع هيبة في المنطقة، والذي يشتهر بجودة البناء الراقية والمرافق الممتازة. يوفر العقار بنية تحتية شاملة وقرب من الشواطئ الخلابة ومستوى معيشي مرتفع، مما يجعله خيارًا سكنيًا فاخرًا على الساحل في ولاية سان باولو.

مميزات الوحدة

- تكييف – غرف النوم
- تكييف – غرفة المعيشة

مميزات المجمّع

- صالة رياضية مجهزة
- مرآب تحت الأرض
- ملعب أطفال
- غرفة العاب أطفال
- مسبح للكبار
- صالة ألعاب للكبار
- منطقة غورميه
- مسبح للأطفال
- سبا



الأسعار والتوفر قابلة للتغيير دون إشعار مسبق. المعلومات الواردة في هذا المستند قد تتضمن أخطاء أو سهواً، وهي عرضة للتعديل أو البيع المسبق أو السحب من السوق. الصور لأغراض توضيحية فقط.





الأسعار والتوفر قابلة للتغيير دون إشعار مسبق. المعلومات الواردة في هذا المستند قد تتضمن أخطاء أو سهواً، وهي عرضة للتعديل أو البيع المسبق أو السحب من السوق. الصور لأغراض توضيحية فقط.





الأسعار والتوفر قابلة للتغيير دون إشعار مسبق. المعلومات الواردة في هذا المستند قد تتضمن أخطاء أو سهواً، وهي عرضة للتعديل أو البيع المسبق أو السحب من السوق. الصور لأغراض توضيحية فقط.





الأسعار والتوفر قابلة للتغيير دون إشعار مسبق. المعلومات الواردة في هذا المستند قد تتضمن أخطاء أو سهواً، وهي عرضة للتعديل أو البيع المسبق أو السحب من السوق. الصور لأغراض توضيحية فقط.

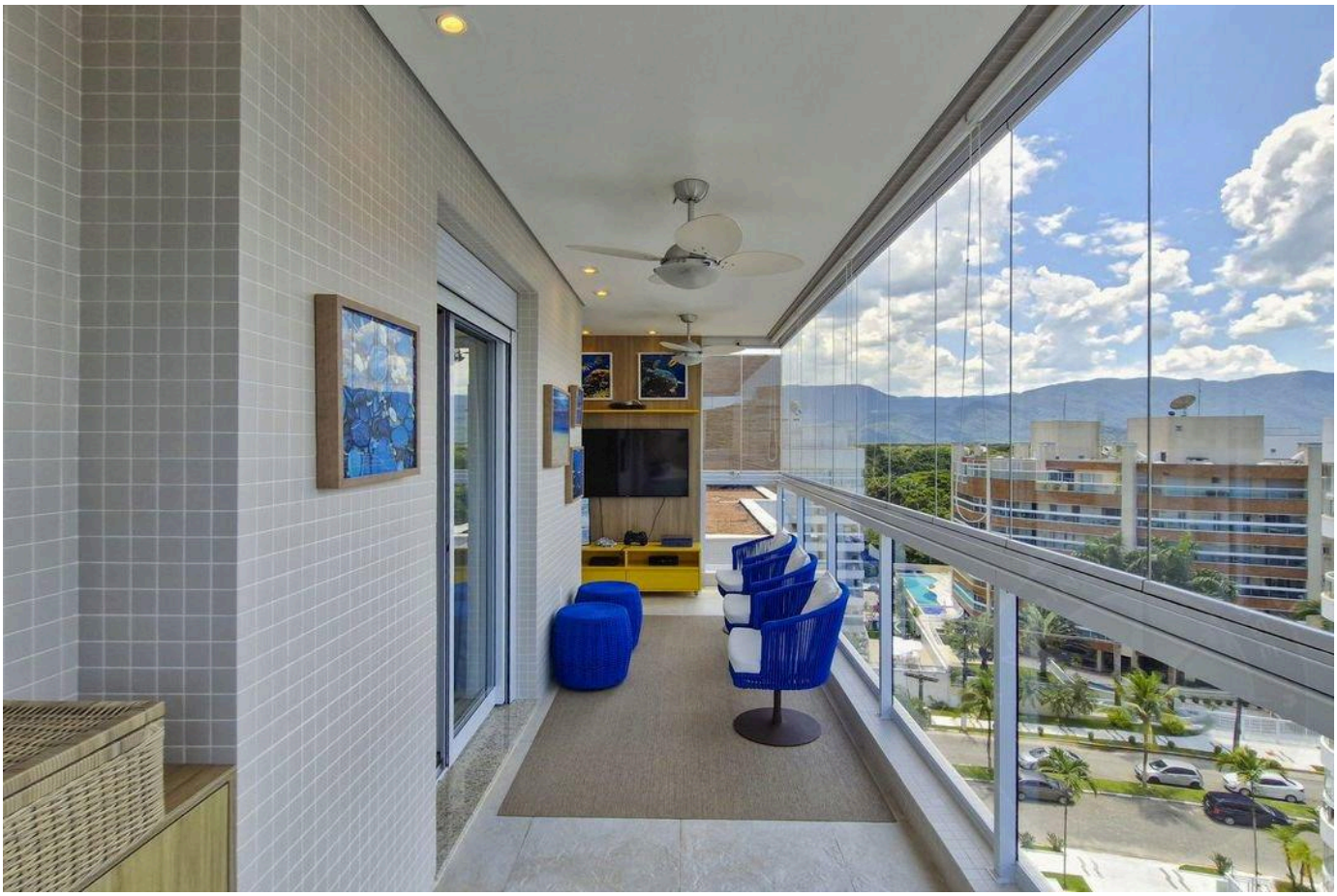



الأسعار والتوفر قابلة للتغيير دون إشعار مسبق. المعلومات الواردة في هذا المستند قد تتضمن أخطاء أو سهواً، وهي عرضة للتعديل أو البيع المسبق أو السحب من السوق. الصور لأغراض توضيحية فقط.





الأسعار والتوفر قابلة للتغيير دون إشعار مسبق. المعلومات الواردة في هذا المستند قد تتضمن أخطاء أو سهواً، وهي عرضة للتعديل أو البيع المسبق أو السحب من السوق. الصور لأغراض توضيحية فقط.

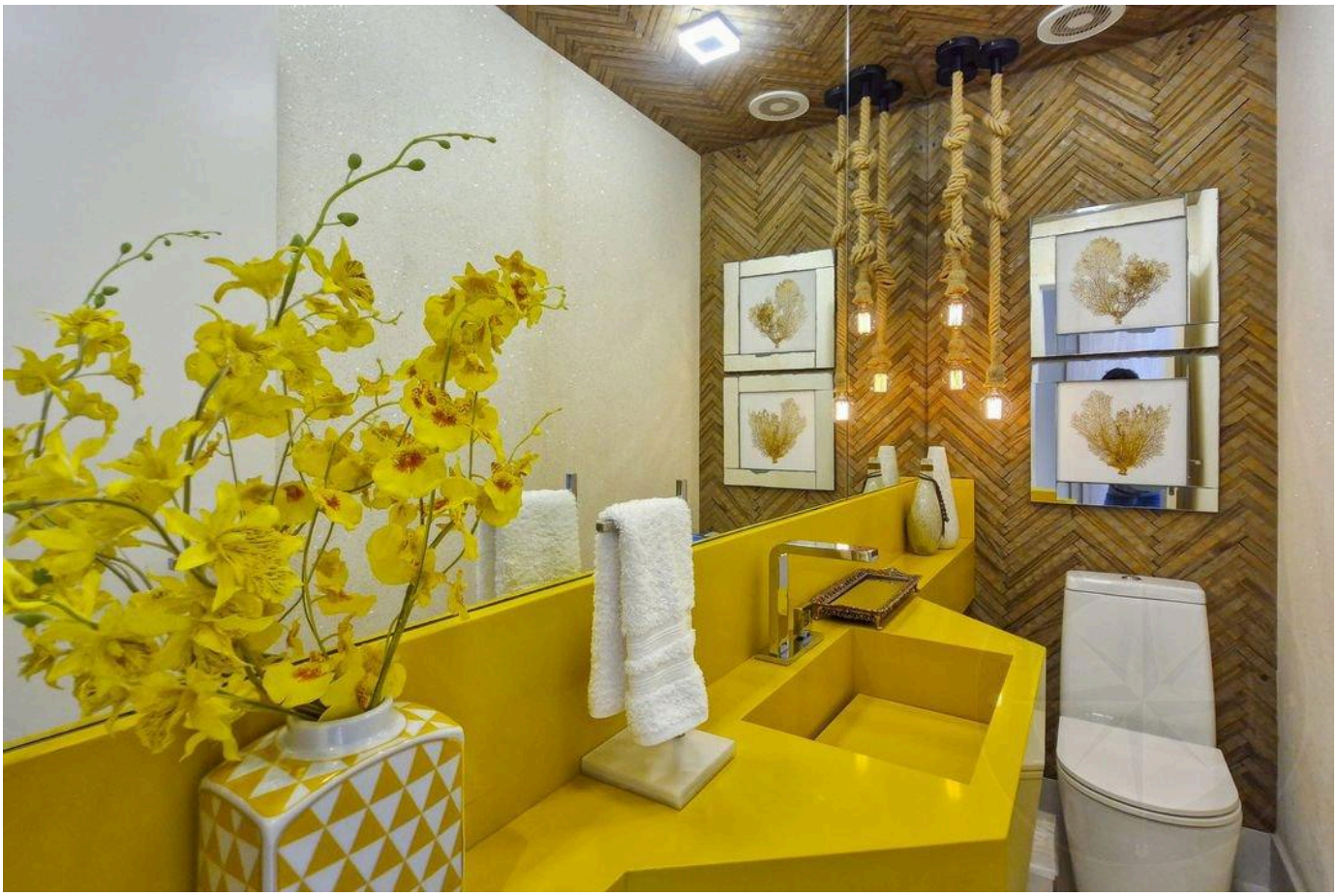

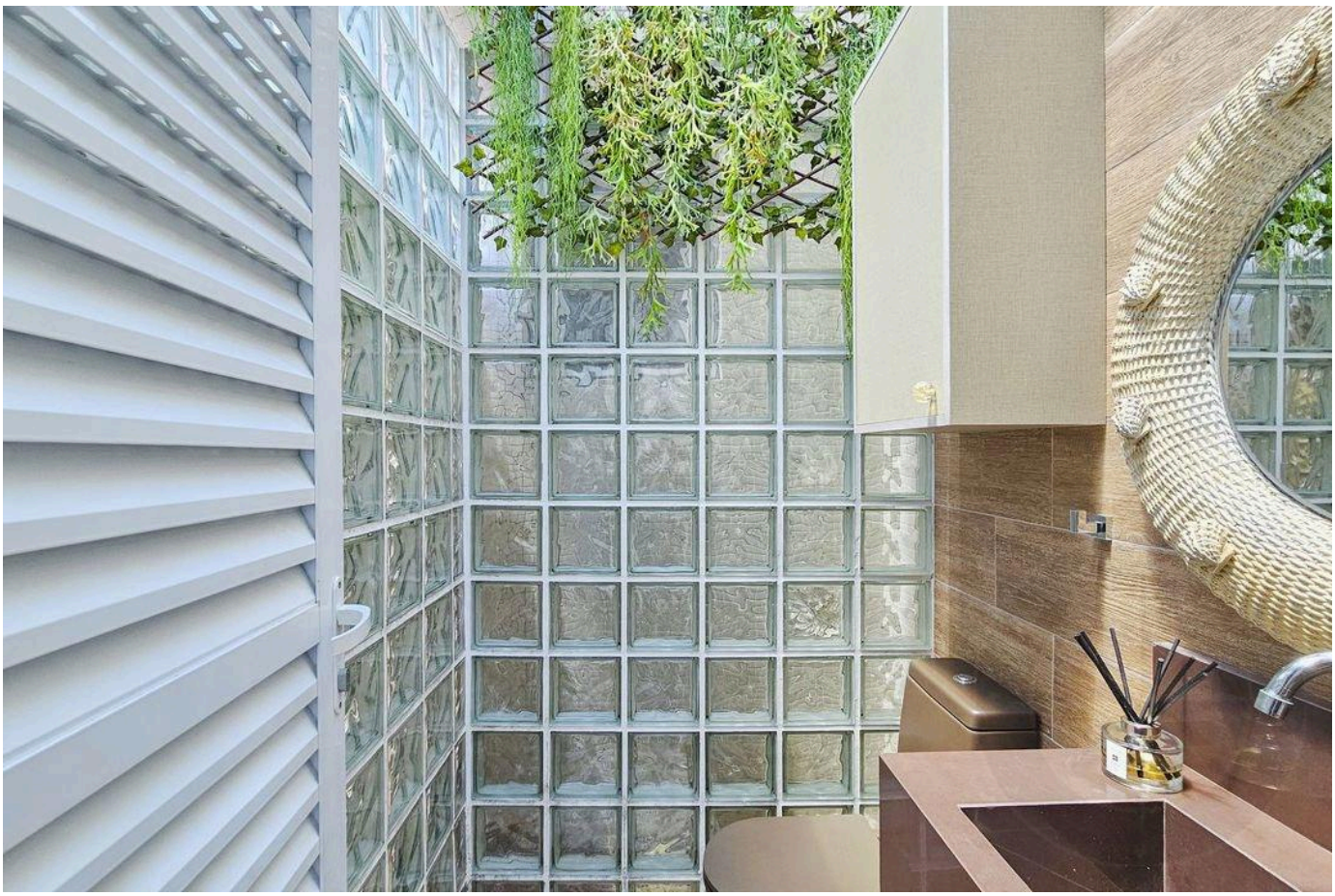

الأسعار والتوفر قابلة للتغيير دون إشعار مسبق. المعلومات الواردة في هذا المستند قد تتضمن أخطاء أو سهواً، وهي عرضة للتعديل أو البيع المسبق أو السحب من السوق. الصور لأغراض توضيحية فقط.

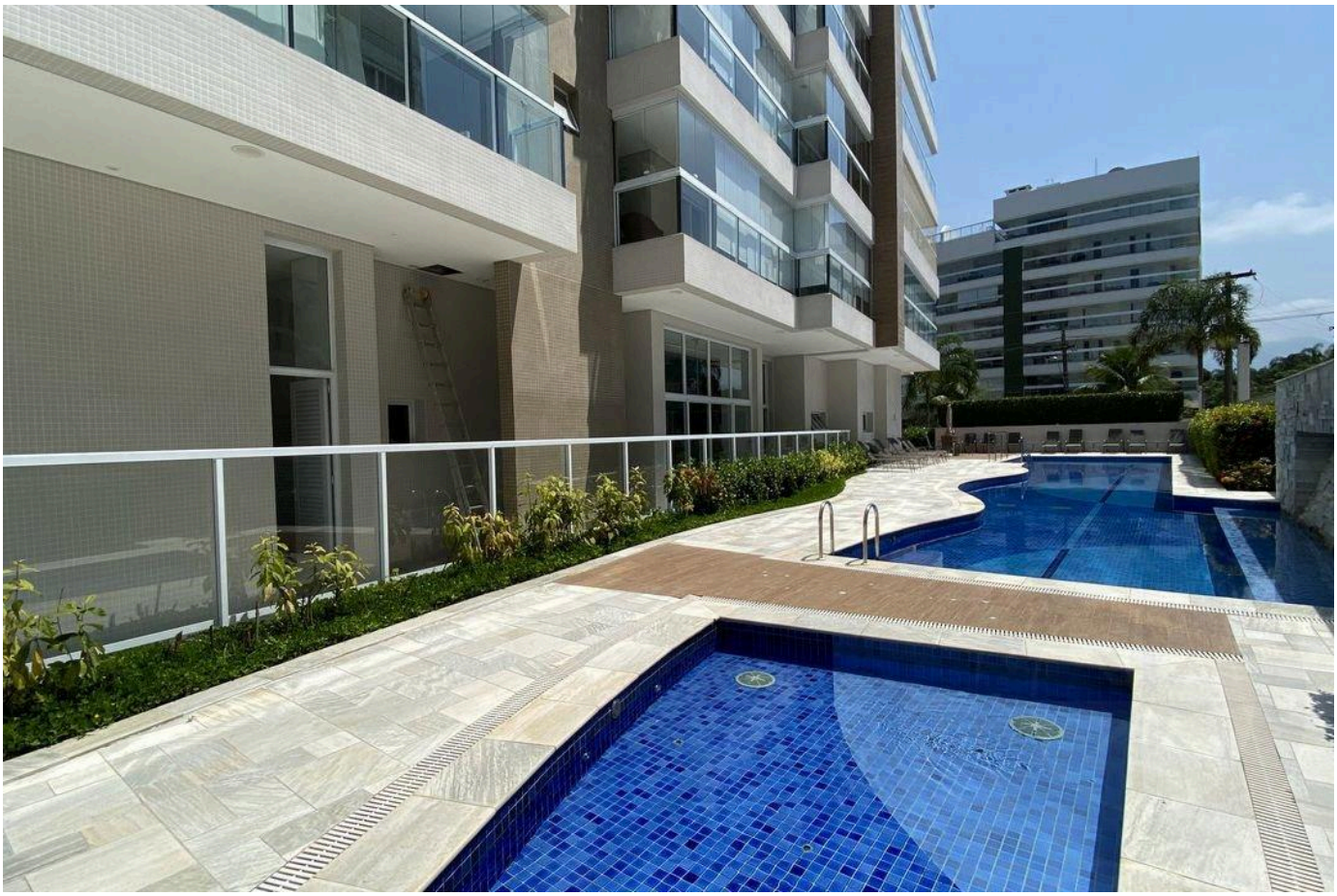

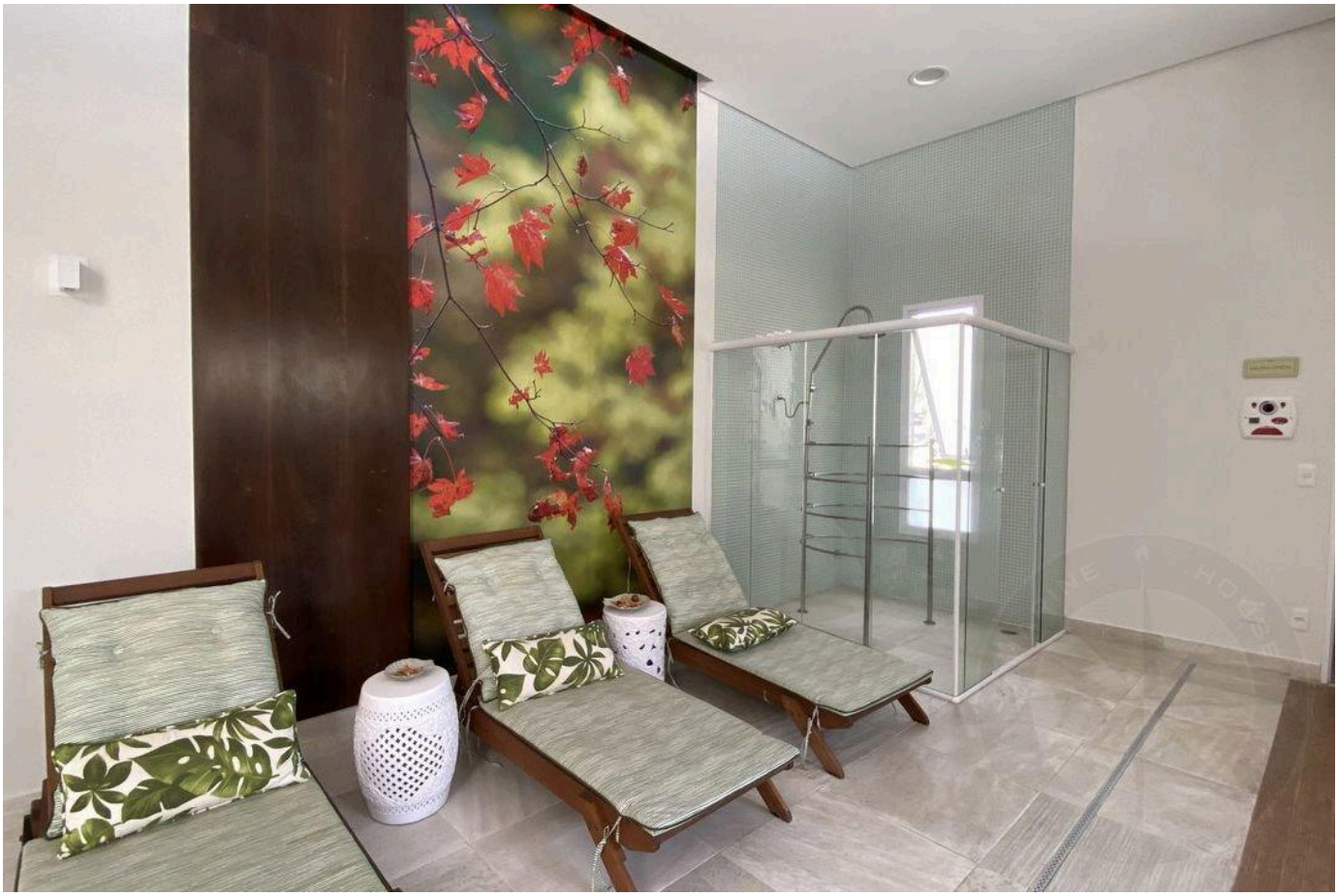

الأسعار والتوفر قابلة للتغيير دون إشعار مسبق. المعلومات الواردة في هذا المستند قد تتضمن أخطاء أو سهواً، وهي عرضة للتعديل أو البيع المسبق أو السحب من السوق. الصور لأغراض توضيحية فقط.





الأسعار والتوفر قابلة للتغيير دون إشعار مسبق. المعلومات الواردة في هذا المستند قد تتضمن أخطاء أو سهواً، وهي عرضة للتعديل أو البيع المسبق أو السحب من السوق. الصور لأغراض توضيحية فقط.



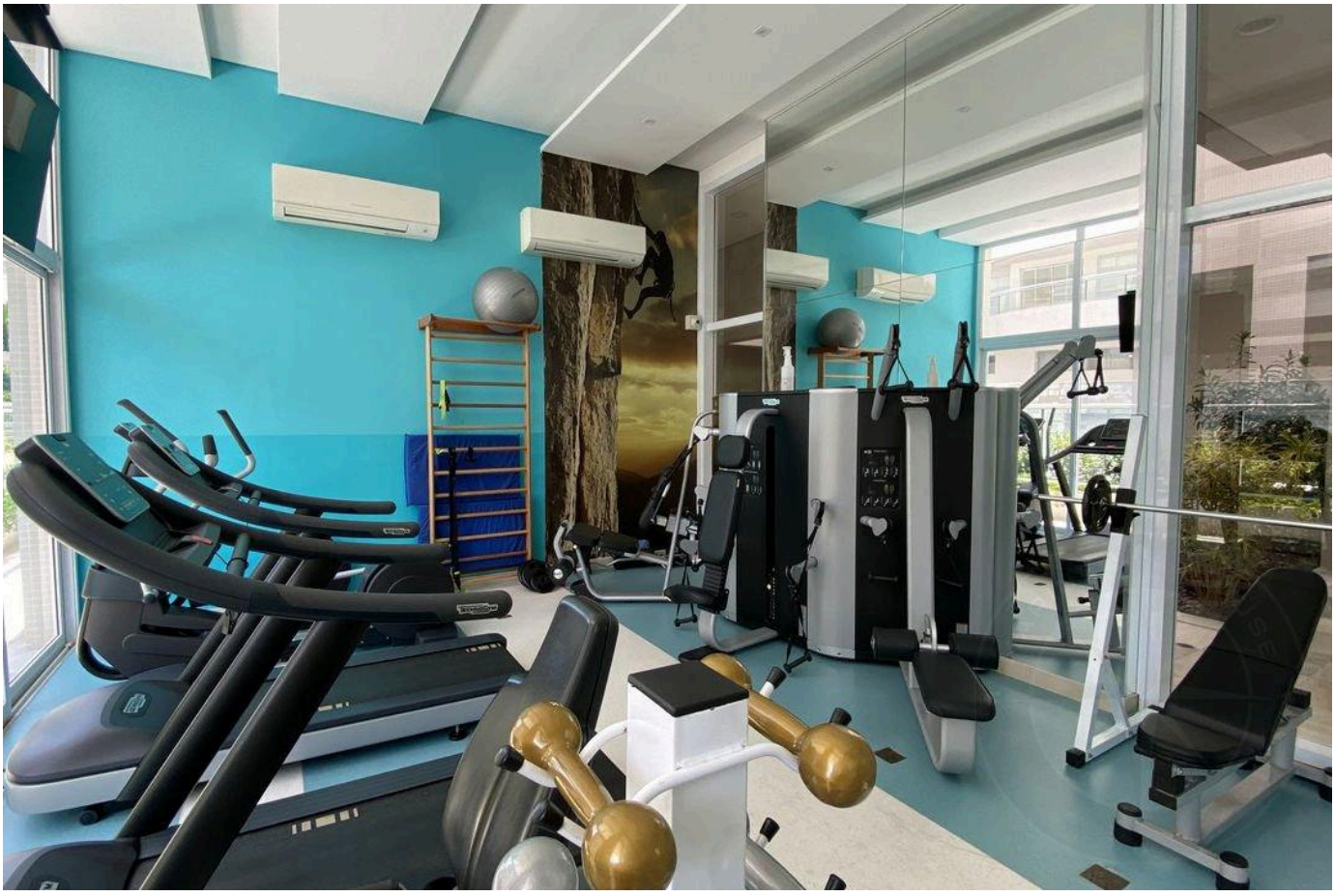

الأسعار والتوفر قابلة للتغيير دون إشعار مسبق. المعلومات الواردة في هذا المستند قد تتضمن أخطاء أو سهواً، وهي عرضة للتعديل أو البيع المسبق أو السحب من السوق. الصور لأغراض توضيحية فقط.

أرقى العقارات في ريفييرا دي ساو لورينسو.

Alexandre Rodrigues

CRECI 44468-J

+55 (13) 99628-7514

عرض جميع الصور ←