CASA CON 5 DORMITORIOS, DE LOS CUALES 4 EN SUITE, Y 310 M² EN VENTA EN RIVIERA DE SÃO LOURENÇO

R$ 4.500.000 (US$ 753.769)

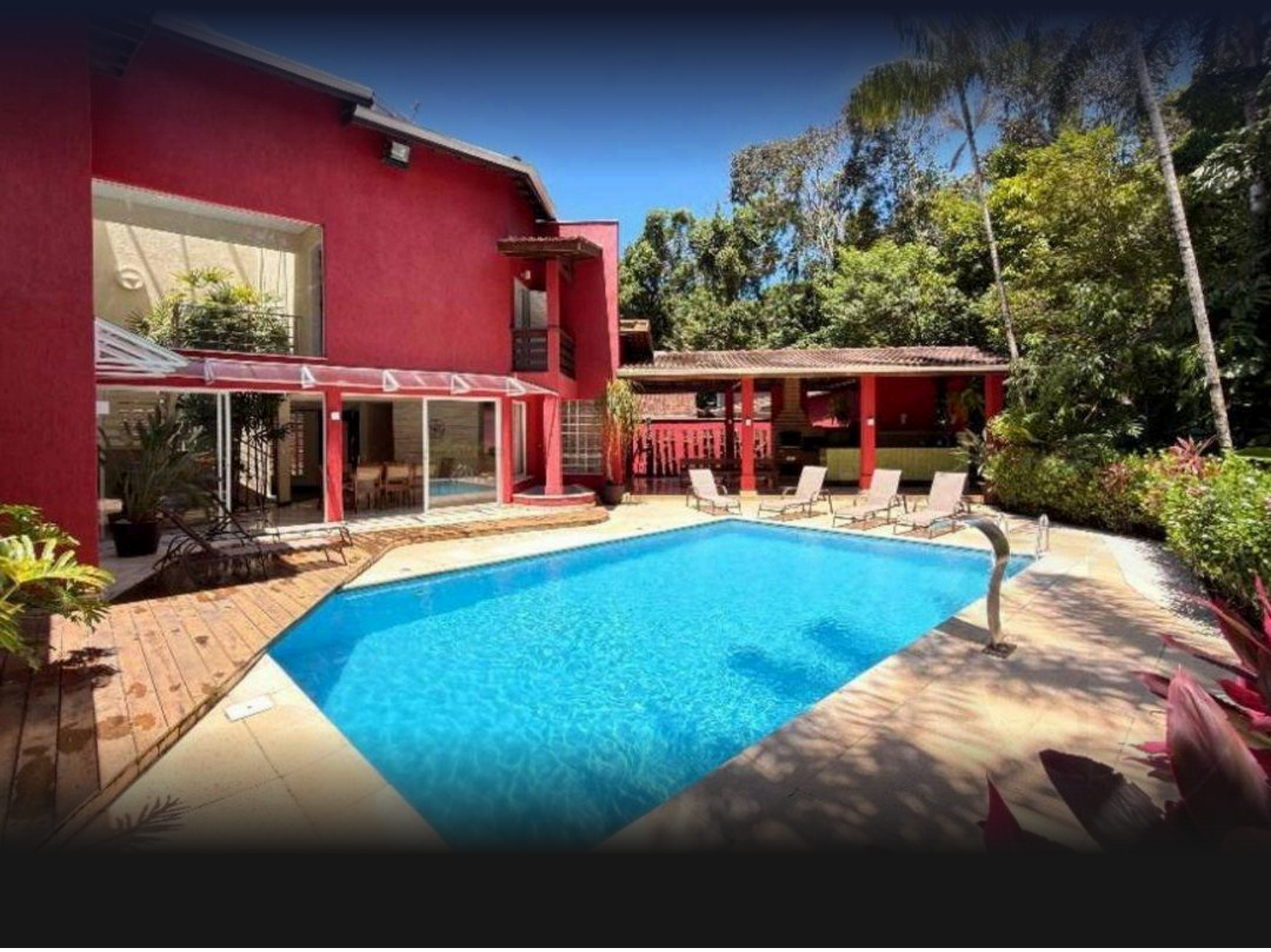

REF	DORMITORIOS	SUITES	PLAZAS	SUPERFICIE M²
ZY-5927	5	4	4	310

Cuota de condominio R$ 975/mes Impuesto predial (IPTU) R$ 1.615/año

Valores y disponibilidad sujetos a cambios sin previo aviso. La información de este documento está sujeta a errores, omisiones, modificaciones, venta previa o retiro del mercado. Imágenes meramente ilustrativas.

CASA CON 5 DORMITORIOS, DE LOS CUALES 4 EN SUITE, Y 310 M² EN VENTA EN RIVIERA DE SÃO LOURENÇO

Casa de alto nivel con 5 dormitorios, 4 de ellos en suite, distribuida en 310 m² de superficie útil. La propiedad ofrece 4 plazas de garaje cubiertas y está equipada con infraestructura completa para confort y seguridad, proporcionando elegancia y funcionalidad en cada ambiente.

Ubicada en Riviera de São Lourenço, en Bertioga, la residencia se integra en uno de los condominios más prestigiosos de la costa paulista, caracterizado por infraestructura completa, proximidad a hermosas playas y alto nivel de calidad de vida. La región ofrece seguridad, entretenimiento y una comunidad exclusiva para residentes que buscan excelencia.



Valores y disponibilidad sujetos a cambios sin previo aviso. La información de este documento está sujeta a errores, omisiones, modificaciones, venta previa o retiro del mercado. Imágenes meramente ilustrativas.





Valores y disponibilidad sujetos a cambios sin previo aviso. La información de este documento está sujeta a errores, omisiones, modificaciones, venta previa o retiro del mercado. Imágenes meramente ilustrativas.

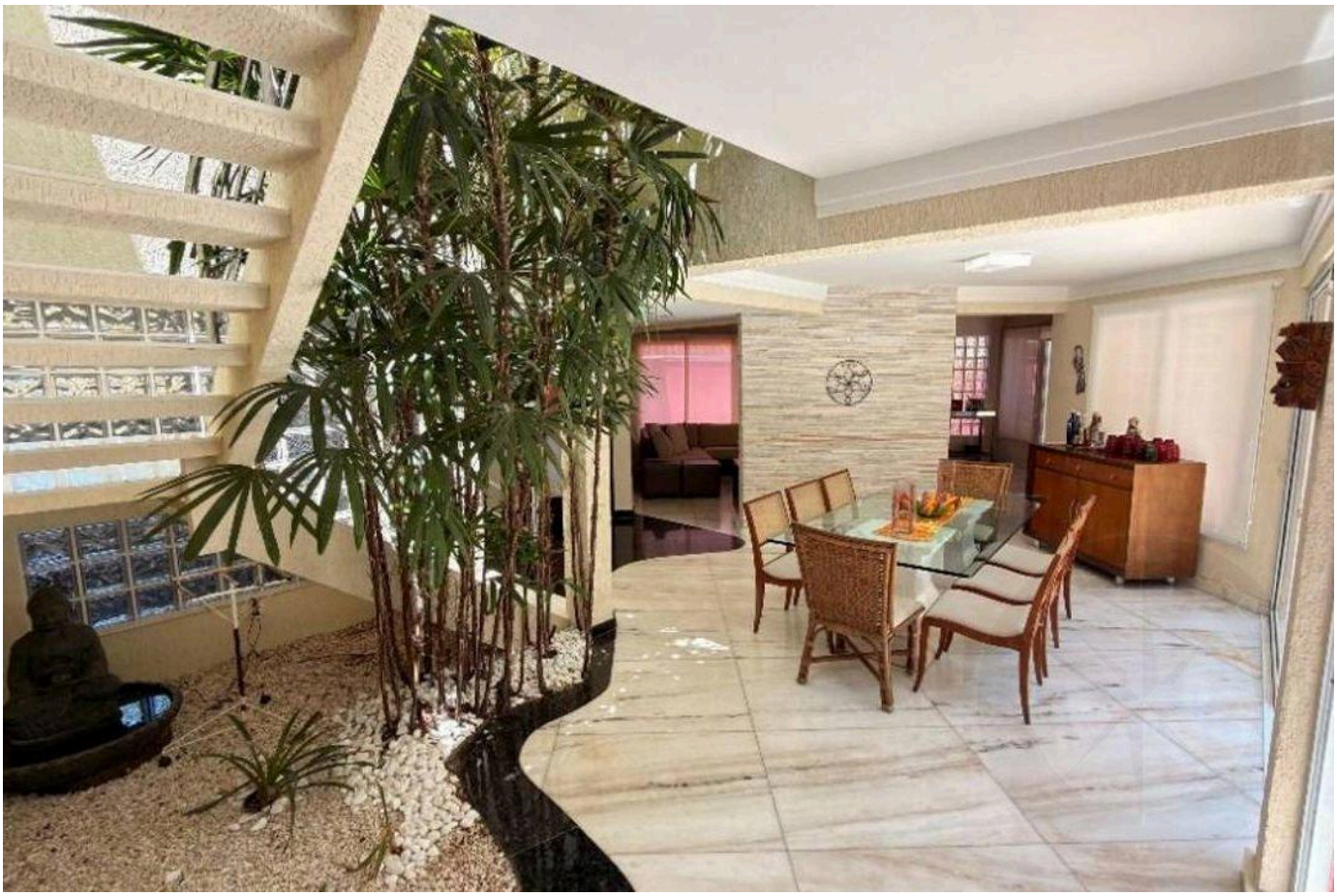

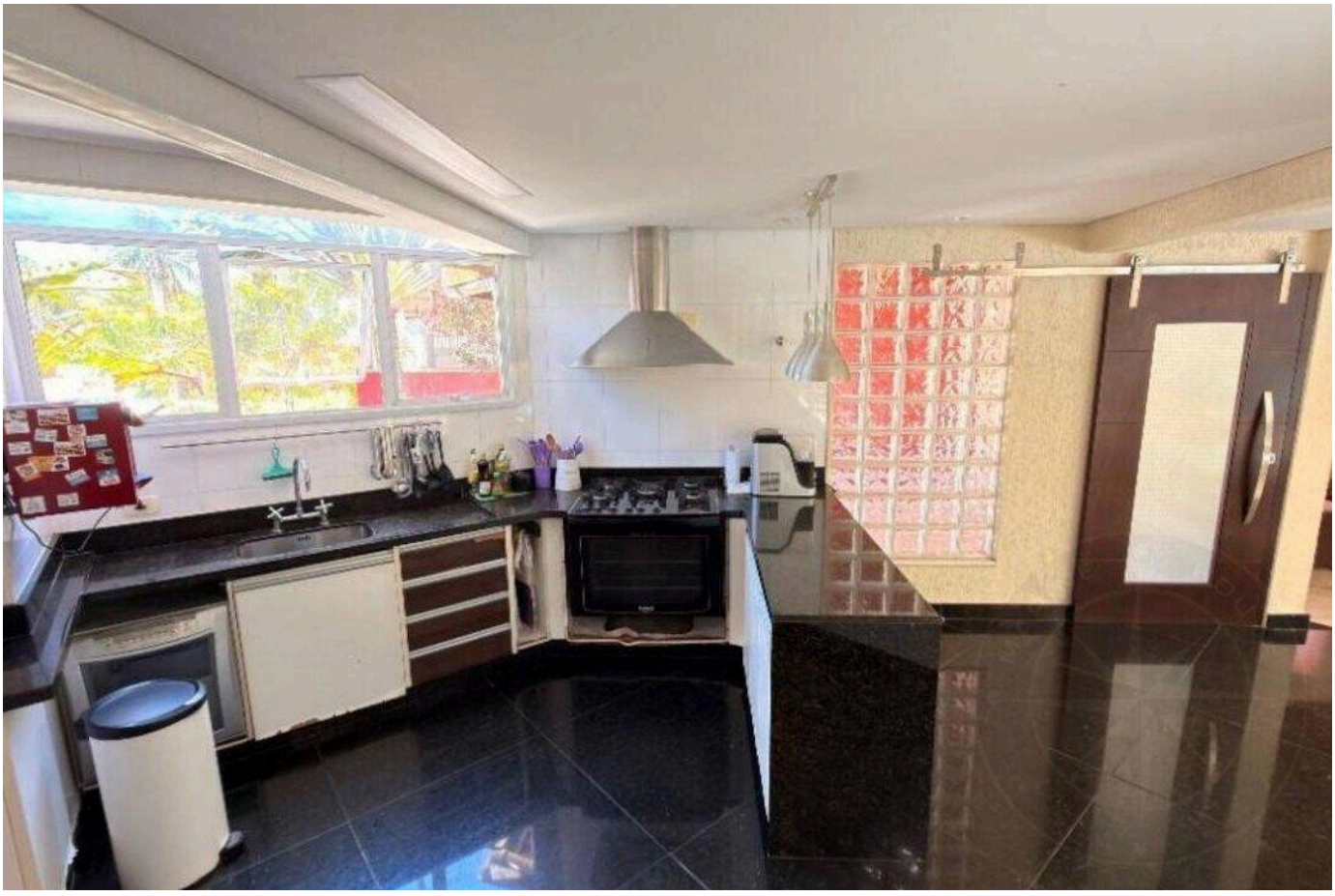

Valores y disponibilidad sujetos a cambios sin previo aviso. La información de este documento está sujeta a errores, omisiones, modificaciones, venta previa o retiro del mercado. Imágenes meramente ilustrativas.





Valores y disponibilidad sujetos a cambios sin previo aviso. La información de este documento está sujeta a errores, omisiones, modificaciones, venta previa o retiro del mercado. Imágenes meramente ilustrativas.





Valores y disponibilidad sujetos a cambios sin previo aviso. La información de este documento está sujeta a errores, omisiones, modificaciones, venta previa o retiro del mercado. Imágenes meramente ilustrativas.





Valores y disponibilidad sujetos a cambios sin previo aviso. La información de este documento está sujeta a errores, omisiones, modificaciones, venta previa o retiro del mercado. Imágenes meramente ilustrativas.





Valores y disponibilidad sujetos a cambios sin previo aviso. La información de este documento está sujeta a errores, omisiones, modificaciones, venta previa o retiro del mercado. Imágenes meramente ilustrativas.



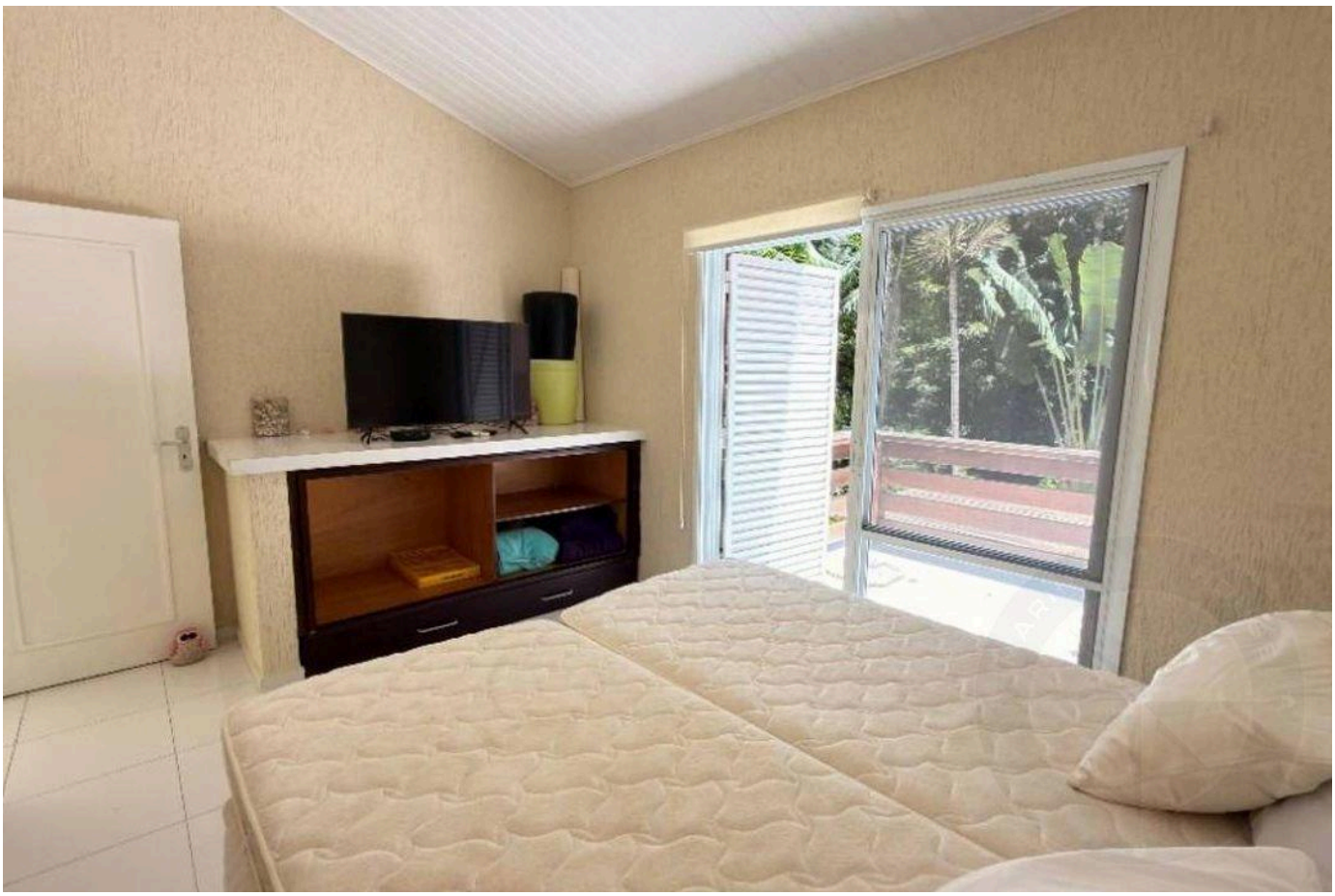

Valores y disponibilidad sujetos a cambios sin previo aviso. La información de este documento está sujeta a errores, omisiones, modificaciones, venta previa o retiro del mercado. Imágenes meramente ilustrativas.





Valores y disponibilidad sujetos a cambios sin previo aviso. La información de este documento está sujeta a errores, omisiones, modificaciones, venta previa o retiro del mercado. Imágenes meramente ilustrativas.



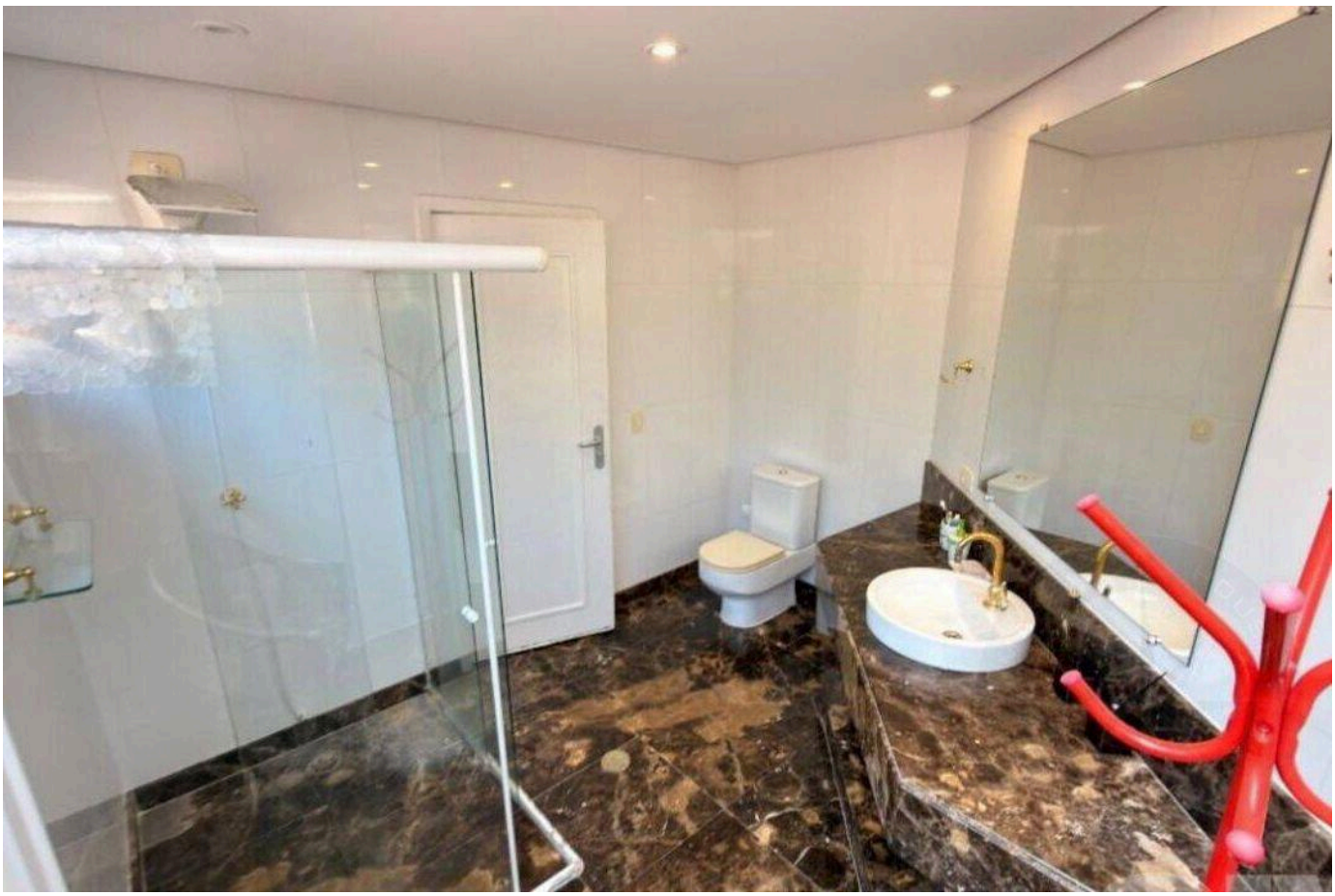

Valores y disponibilidad sujetos a cambios sin previo aviso. La información de este documento está sujeta a errores, omisiones, modificaciones, venta previa o retiro del mercado. Imágenes meramente ilustrativas.

ALTO ESTÁNDAR EN RIVIERA DE SÃO LOURENÇO.

Alexandre Rodrigues

CRECI 44468-J

+55 (13) 99628-7514

VER TODAS LAS FOTOS →

MARINEHOUSE.COM.BR