CASA CON 6 DORMITORIOS, DE LOS CUALES 5 EN SUITE, Y 800 M² EN VENTA EN RIVIERA DE SÃO LOURENÇO

R$ 15.000.000 (US$ 2.512.563)



REF	DORMITORIOS	SUITES	PLAZAS	SUPERFICIE M²
ZY-5905	6	5	6	800

Cuota de condominio R$ 2.548/mes Impuesto predial (IPTU) R$ 1.294/año

Valores y disponibilidad sujetos a cambios sin previo aviso. La información de este documento está sujeta a errores, omisiones, modificaciones, venta previa o retiro del mercado. Imágenes meramente ilustrativas.

CASA CON 6 DORMITORIOS, DE LOS CUALES 5 EN SUITE, Y 800 M² EN VENTA EN RIVIERA DE SÃO LOURENÇO

Casa de alto nivel con 800 m² de superficie construida, que comprende 6 dormitorios, 5 de ellos en suite. La propiedad ofrece 6 plazas de garaje cubiertas, espacio generoso y bien distribuido que atiende perfectamente las necesidades de familias que buscan confort y funcionalidad. La propiedad se integra en un proyecto residencial concebido para proporcionar privacidad y convivencia sofisticada.

Ubicada en Riviera de São Lourenço, en Bertioga, la casa se beneficia de infraestructura completa, proximidad a hermosas playas y el alto nivel de calidad de vida que caracterizan la región. El condominio ofrece seguridad, exclusividad y un ambiente que reúne residencias de primer nivel, consolidando Riviera de São Lourenço como uno de los destinos más deseados de la costa paulista.

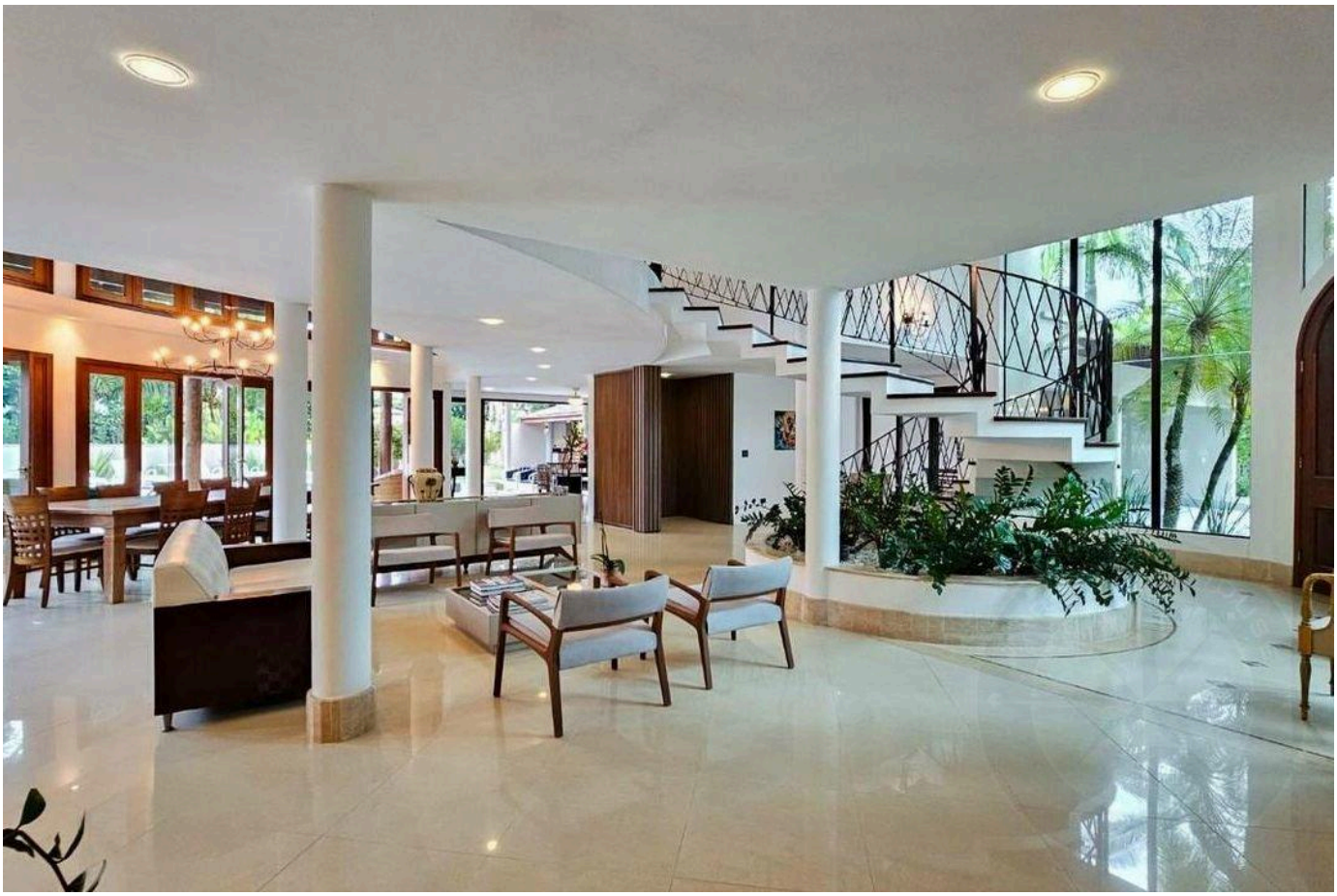

Valores y disponibilidad sujetos a cambios sin previo aviso. La información de este documento está sujeta a errores, omisiones, modificaciones, venta previa o retiro del mercado. Imágenes meramente ilustrativas.



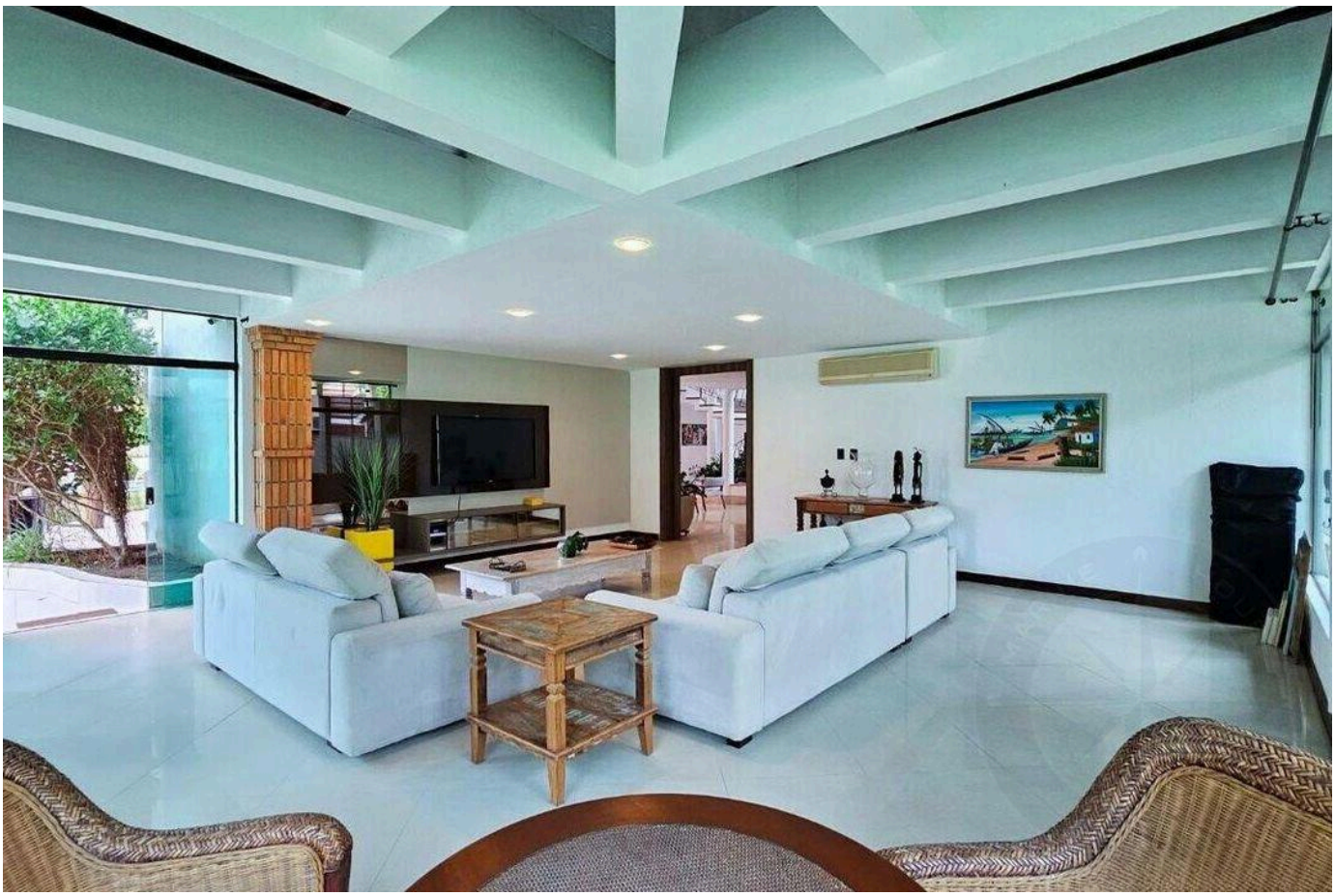

Valores y disponibilidad sujetos a cambios sin previo aviso. La información de este documento está sujeta a errores, omisiones, modificaciones, venta previa o retiro del mercado. Imágenes meramente ilustrativas.

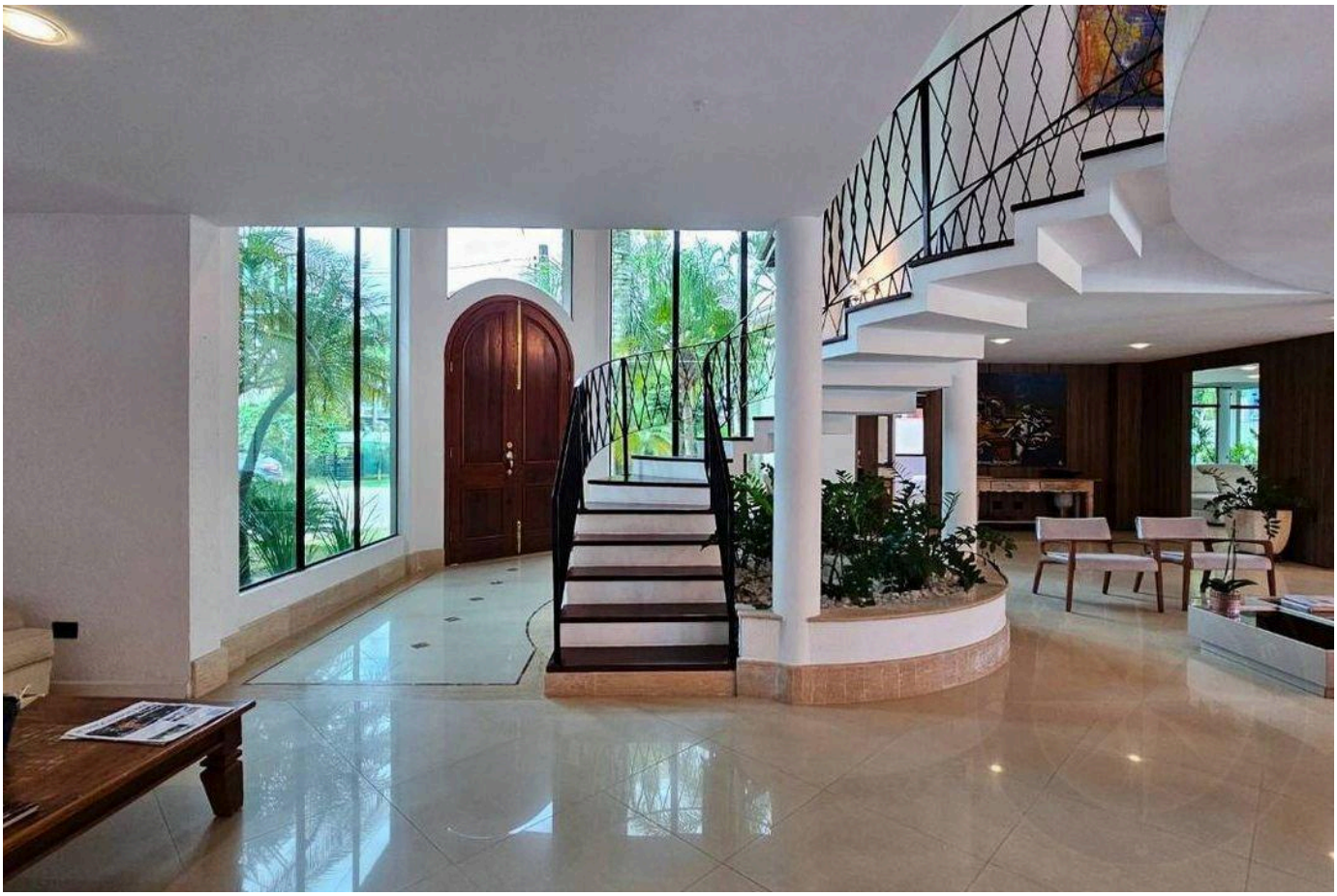



Valores y disponibilidad sujetos a cambios sin previo aviso. La información de este documento está sujeta a errores, omisiones, modificaciones, venta previa o retiro del mercado. Imágenes meramente ilustrativas.





Valores y disponibilidad sujetos a cambios sin previo aviso. La información de este documento está sujeta a errores, omisiones, modificaciones, venta previa o retiro del mercado. Imágenes meramente ilustrativas.

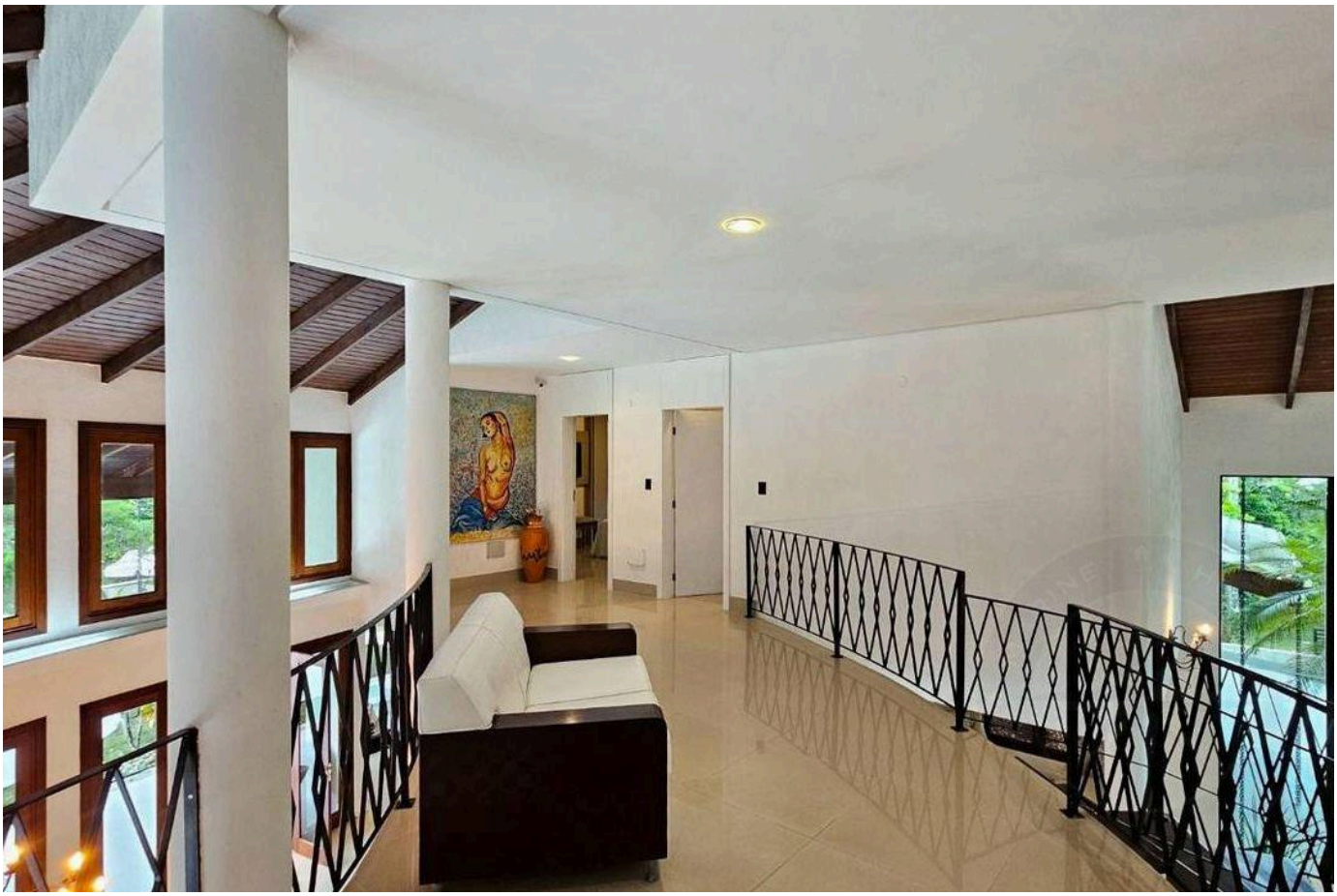

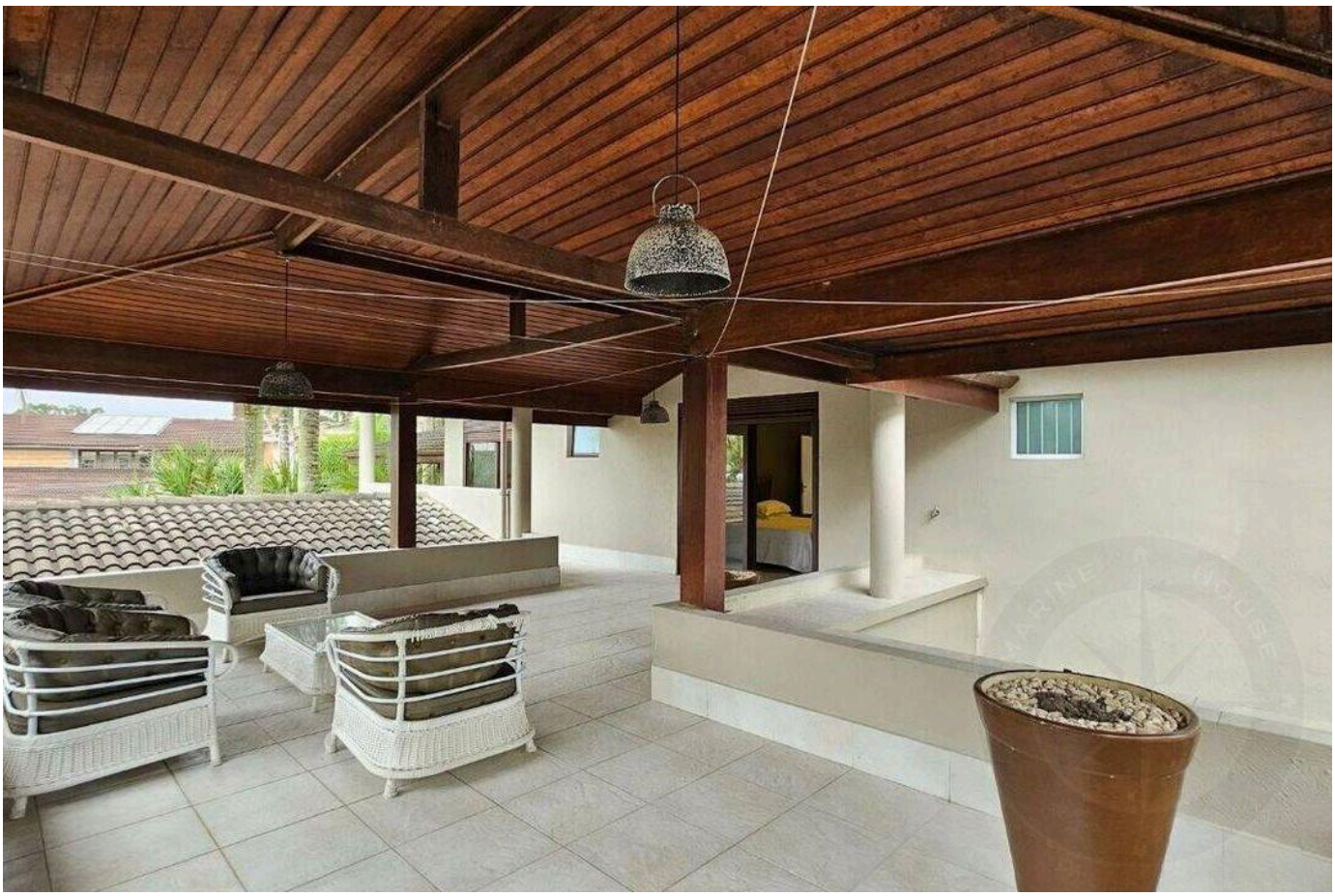

Valores y disponibilidad sujetos a cambios sin previo aviso. La información de este documento está sujeta a errores, omisiones, modificaciones, venta previa o retiro del mercado. Imágenes meramente ilustrativas.





Valores y disponibilidad sujetos a cambios sin previo aviso. La información de este documento está sujeta a errores, omisiones, modificaciones, venta previa o retiro del mercado. Imágenes meramente ilustrativas.



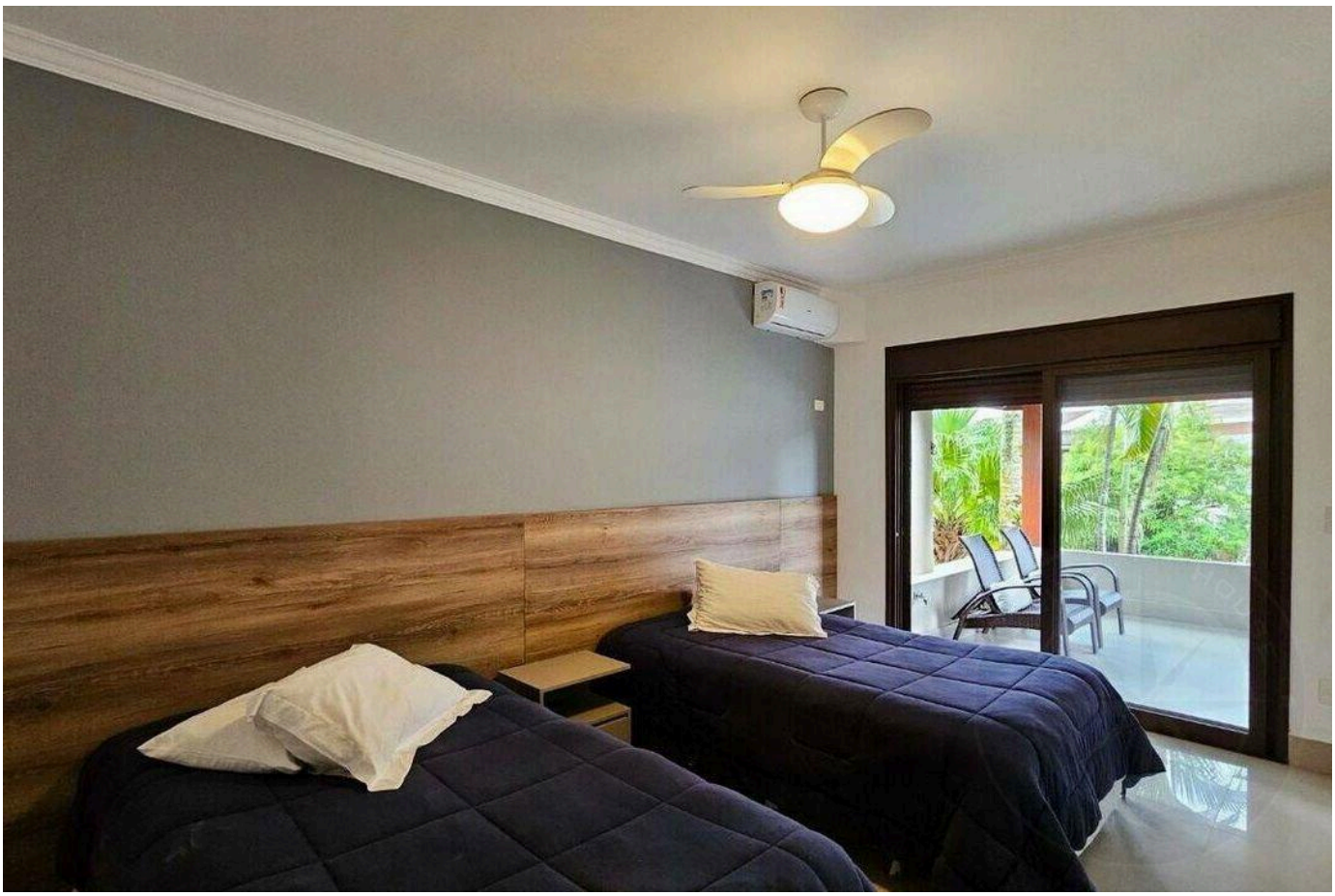

Valores y disponibilidad sujetos a cambios sin previo aviso. La información de este documento está sujeta a errores, omisiones, modificaciones, venta previa o retiro del mercado. Imágenes meramente ilustrativas.





Valores y disponibilidad sujetos a cambios sin previo aviso. La información de este documento está sujeta a errores, omisiones, modificaciones, venta previa o retiro del mercado. Imágenes meramente ilustrativas.





Valores y disponibilidad sujetos a cambios sin previo aviso. La información de este documento está sujeta a errores, omisiones, modificaciones, venta previa o retiro del mercado. Imágenes meramente ilustrativas.





Valores y disponibilidad sujetos a cambios sin previo aviso. La información de este documento está sujeta a errores, omisiones, modificaciones, venta previa o retiro del mercado. Imágenes meramente ilustrativas.

ALTO ESTÁNDAR EN RIVIERA DE SÃO LOURENÇO.

Alexandre Rodrigues

CRECI 44468-J

+55 (13) 99628-7514

VER TODAS LAS FOTOS →

MARINEHOUSE.COM.BR