CASA CON 7 SUITES Y 611 M² EN VENTA EN RIVIERA DE SÃO LOURENÇO

R$ 14.900.000 (US$ 2.495.812)



REF	DORMITORIOS	SUITES	PLAZAS	SUPERFICIE M²
ZY-5872	7	7	6	611

Cuota de condominio R$ 1.600/mes Impuesto predial (IPTU) R$ 350/año

Valores y disponibilidad sujetos a cambios sin previo aviso. La información de este documento está sujeta a errores, omisiones, modificaciones, venta previa o retiro del mercado. Imágenes meramente ilustrativas.

CASA CON 7 SUITES Y 611 M² EN VENTA EN RIVIERA DE SÃO LOURENÇO

Casa de alto nivel con 7 dormitorios en suite, distribuidos en 675 m² de superficie útil cuidadosamente planificada. La propiedad ofrece 6 plazas de garaje cubiertas, brindando confort y conveniencia para toda la familia. El proyecto arquitectónico privilegia espacios amplios y funcionales, ideal para familias que buscan sofisticación y capacidad de recepción. Ubicada en Riviera de São Lourenço, en Bertioga, la residencia se beneficia de toda la infraestructura completa del emprendimiento, proximidad a hermosas playas y alto nivel de calidad de vida característico de la región. Se trata de una oportunidad destacada para quienes desean una vivienda de excelencia en el litoral paulista.

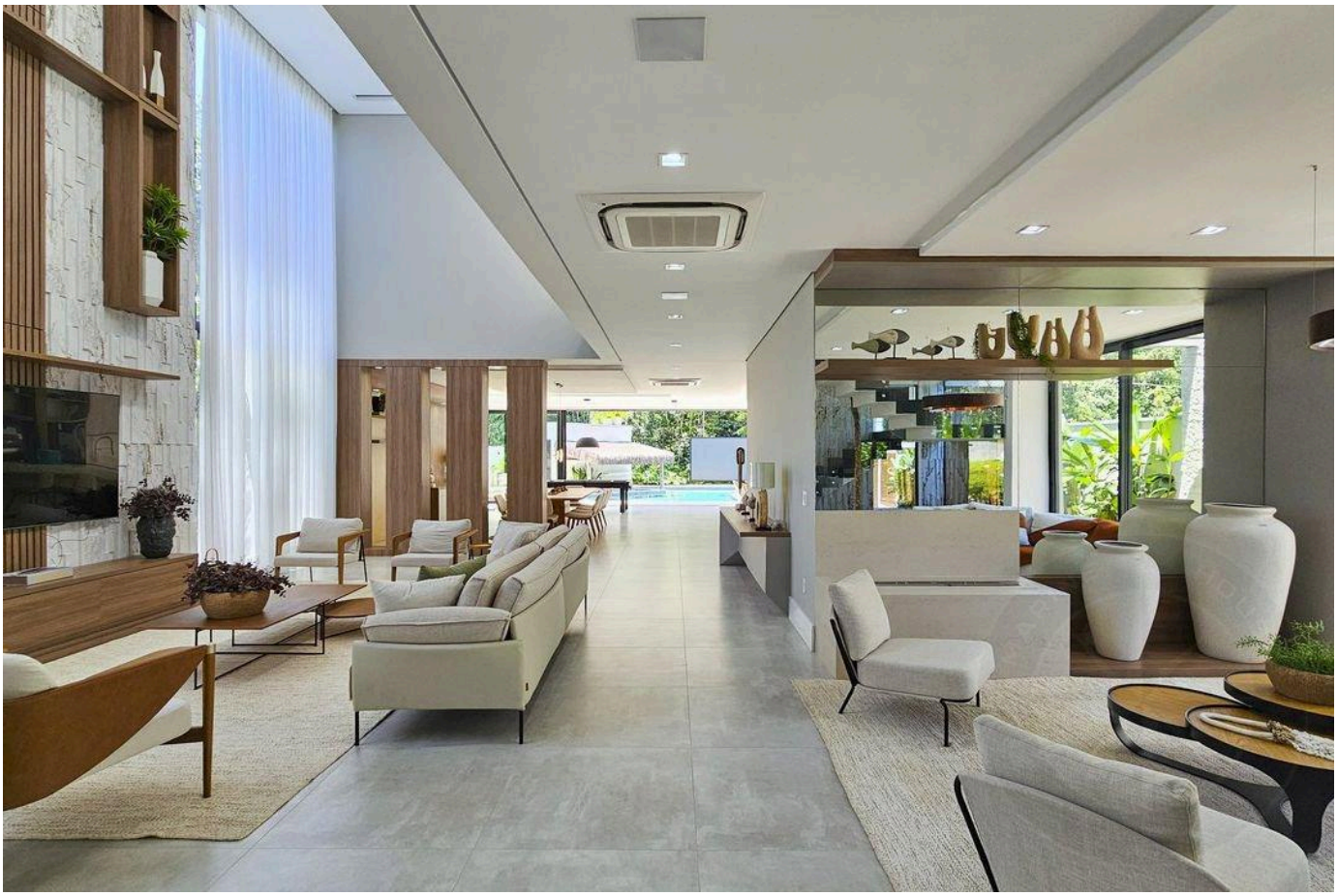

Valores y disponibilidad sujetos a cambios sin previo aviso. La información de este documento está sujeta a errores, omisiones, modificaciones, venta previa o retiro del mercado. Imágenes meramente ilustrativas.

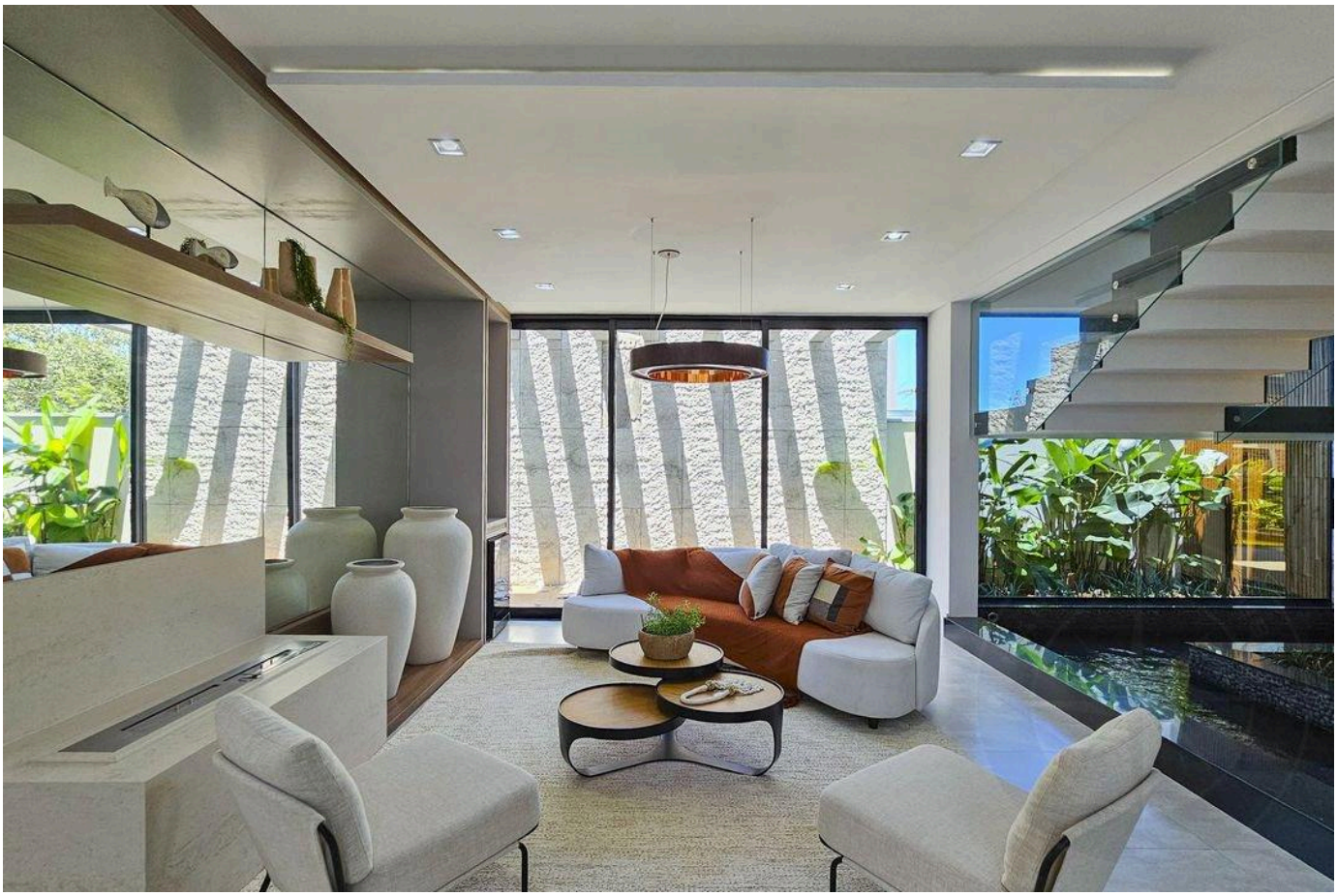

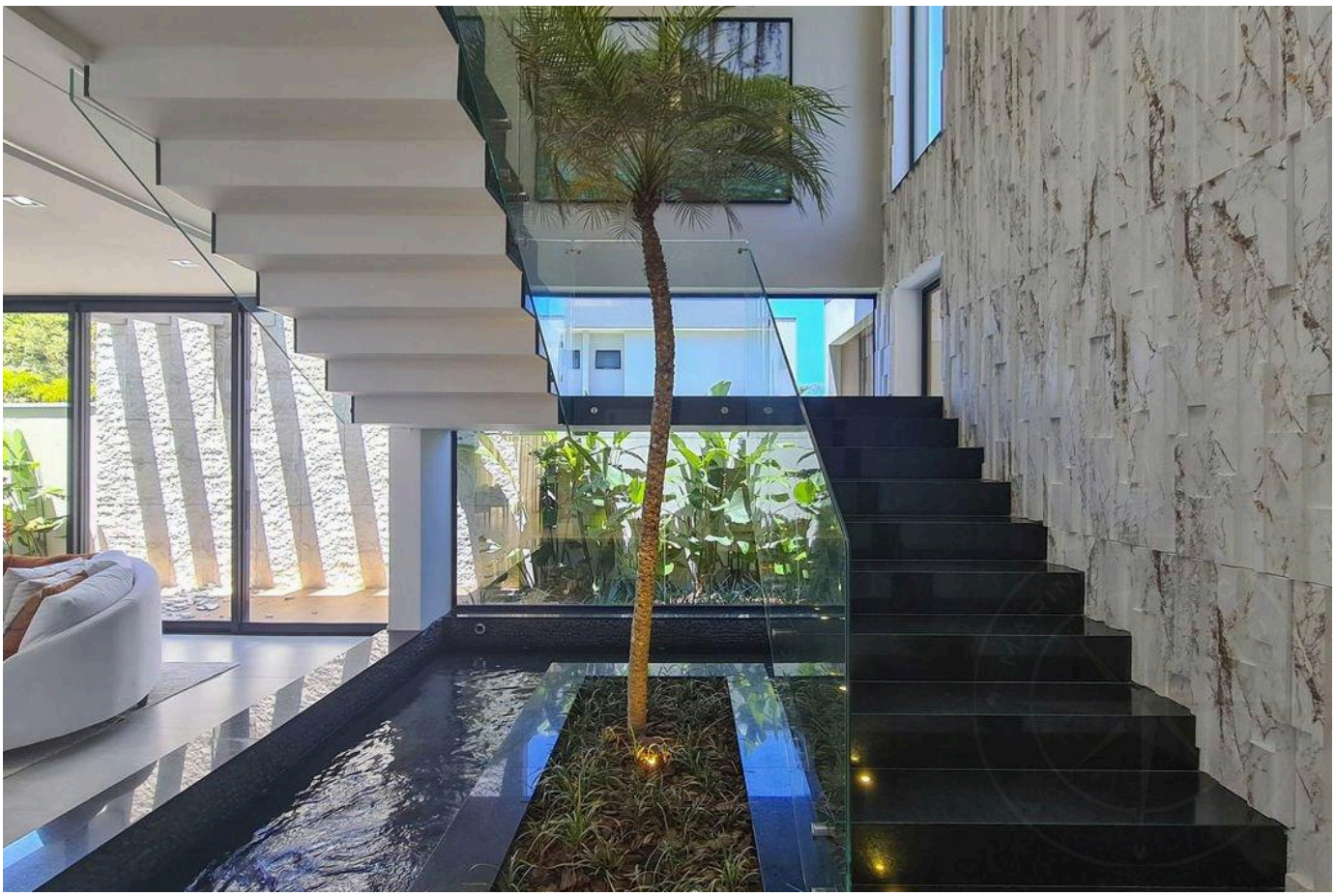

Valores y disponibilidad sujetos a cambios sin previo aviso. La información de este documento está sujeta a errores, omisiones, modificaciones, venta previa o retiro del mercado. Imágenes meramente ilustrativas.





Valores y disponibilidad sujetos a cambios sin previo aviso. La información de este documento está sujeta a errores, omisiones, modificaciones, venta previa o retiro del mercado. Imágenes meramente ilustrativas.

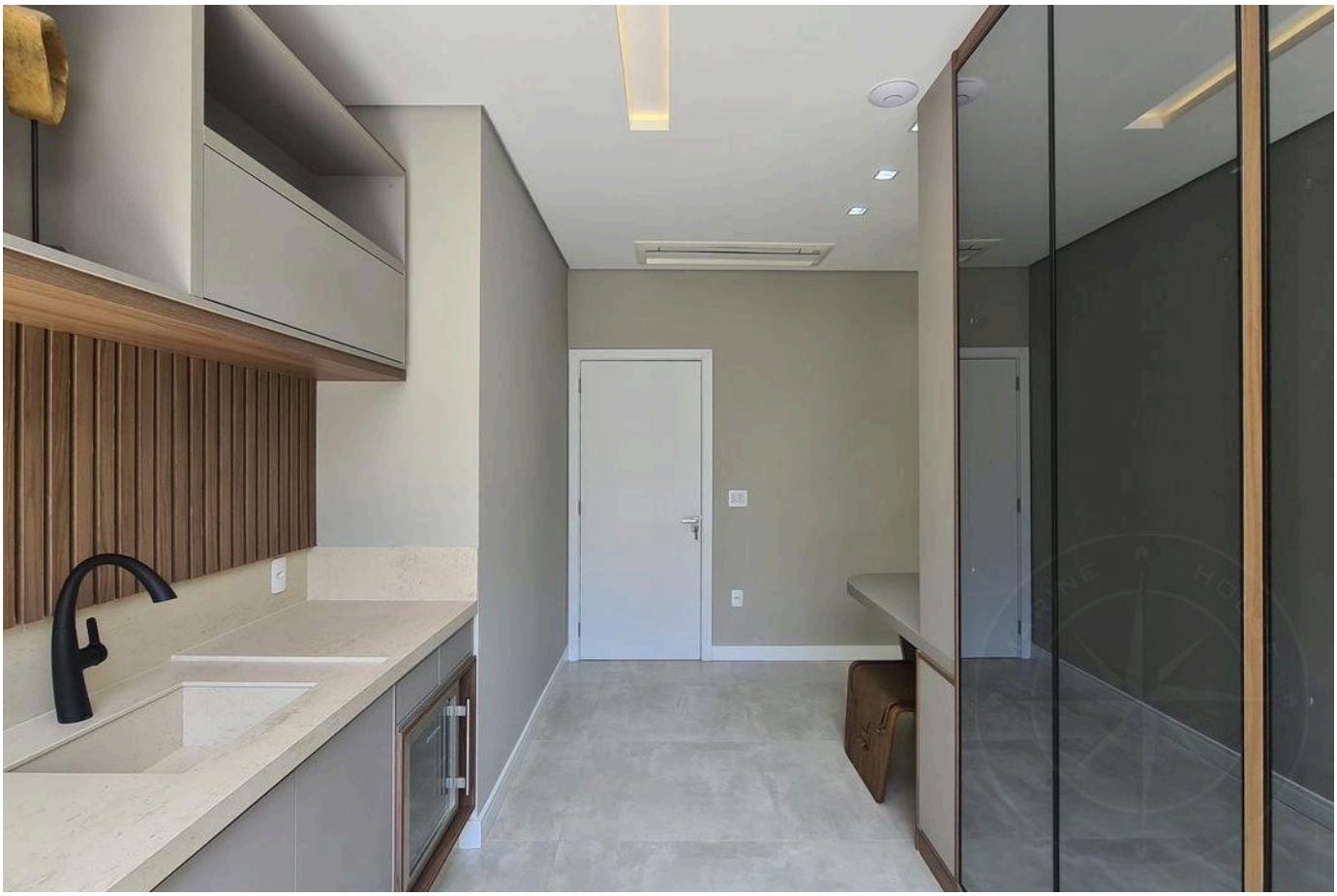

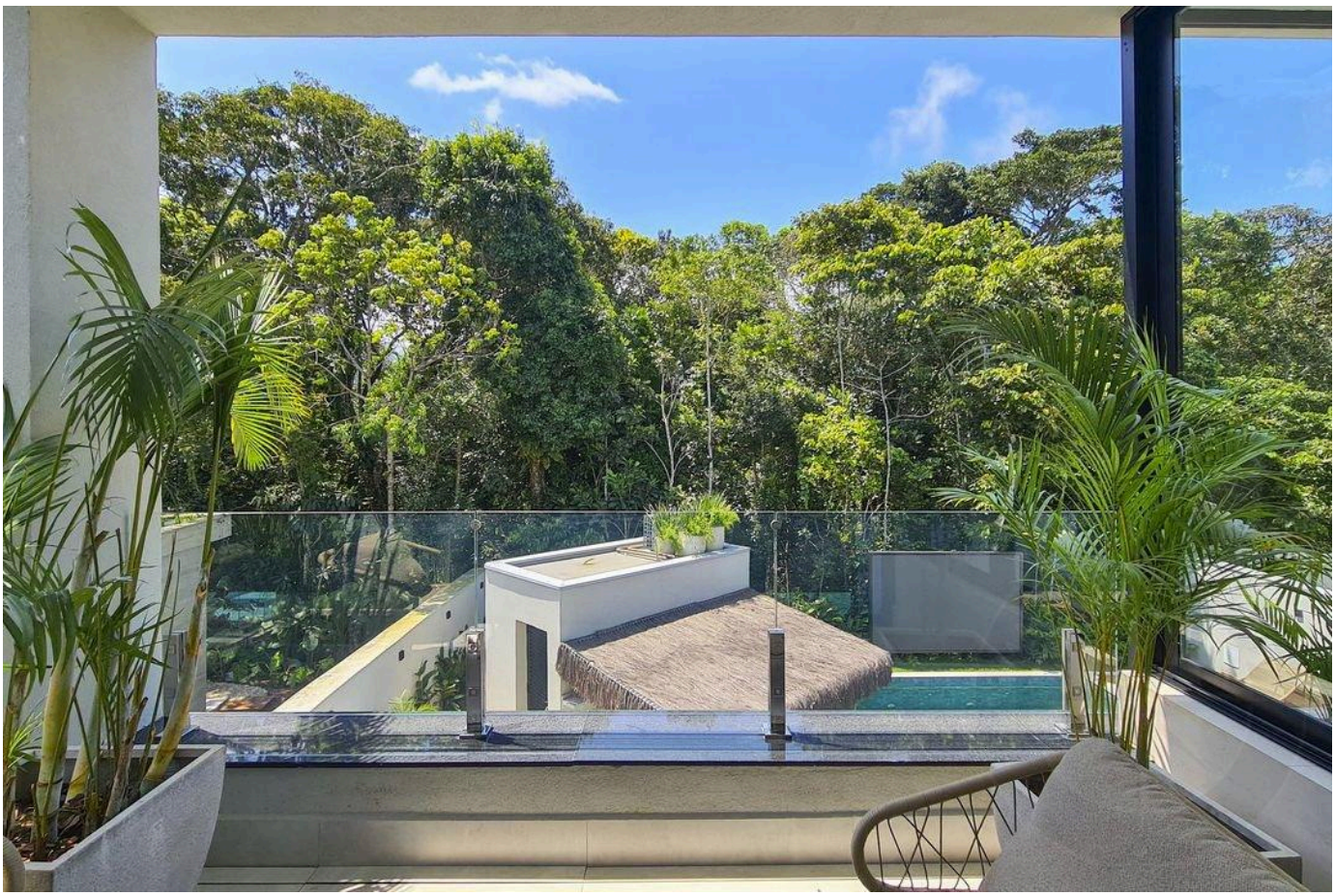

Valores y disponibilidad sujetos a cambios sin previo aviso. La información de este documento está sujeta a errores, omisiones, modificaciones, venta previa o retiro del mercado. Imágenes meramente ilustrativas.





Valores y disponibilidad sujetos a cambios sin previo aviso. La información de este documento está sujeta a errores, omisiones, modificaciones, venta previa o retiro del mercado. Imágenes meramente ilustrativas.





Valores y disponibilidad sujetos a cambios sin previo aviso. La información de este documento está sujeta a errores, omisiones, modificaciones, venta previa o retiro del mercado. Imágenes meramente ilustrativas.





Valores y disponibilidad sujetos a cambios sin previo aviso. La información de este documento está sujeta a errores, omisiones, modificaciones, venta previa o retiro del mercado. Imágenes meramente ilustrativas.



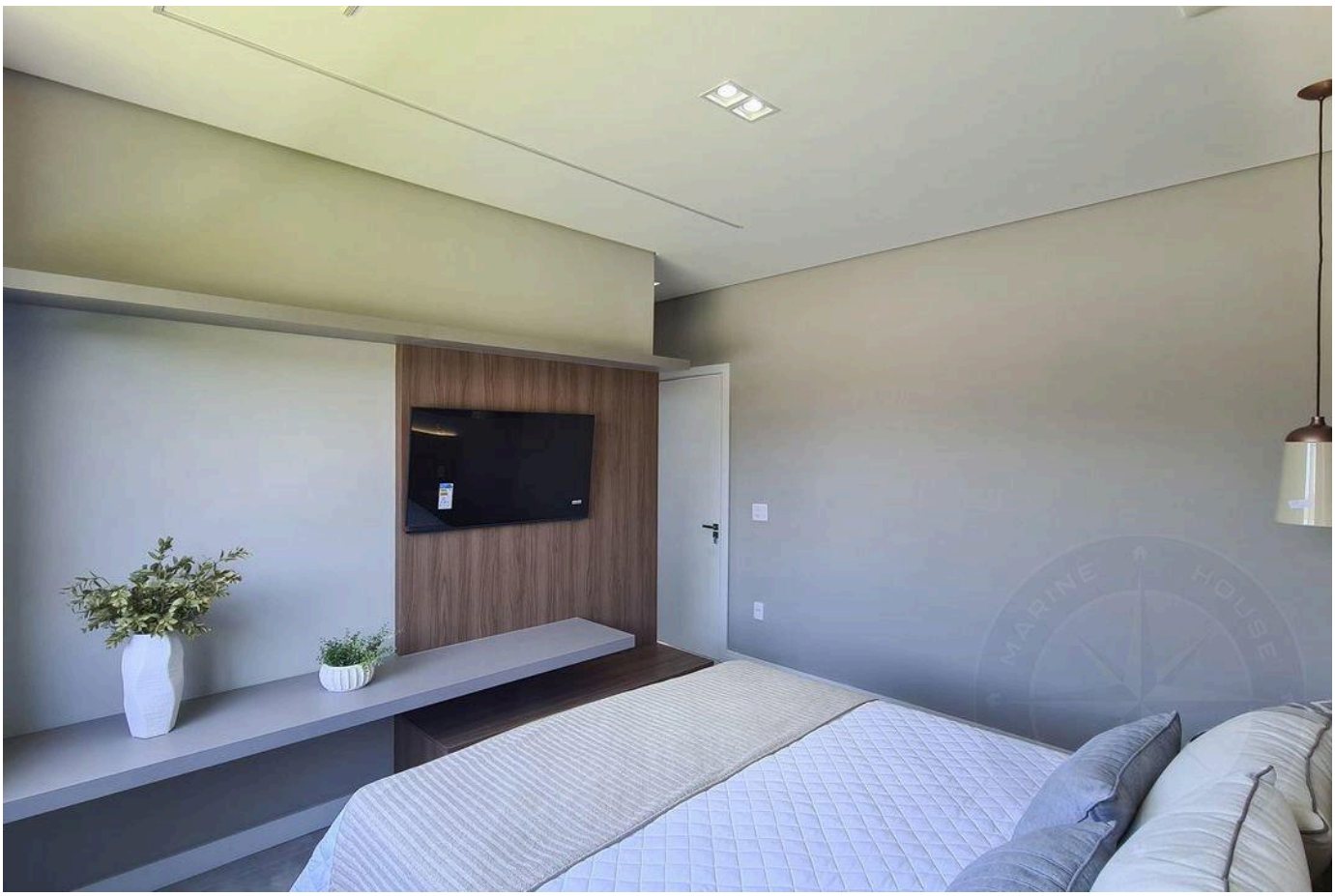

Valores y disponibilidad sujetos a cambios sin previo aviso. La información de este documento está sujeta a errores, omisiones, modificaciones, venta previa o retiro del mercado. Imágenes meramente ilustrativas.





Valores y disponibilidad sujetos a cambios sin previo aviso. La información de este documento está sujeta a errores, omisiones, modificaciones, venta previa o retiro del mercado. Imágenes meramente ilustrativas.

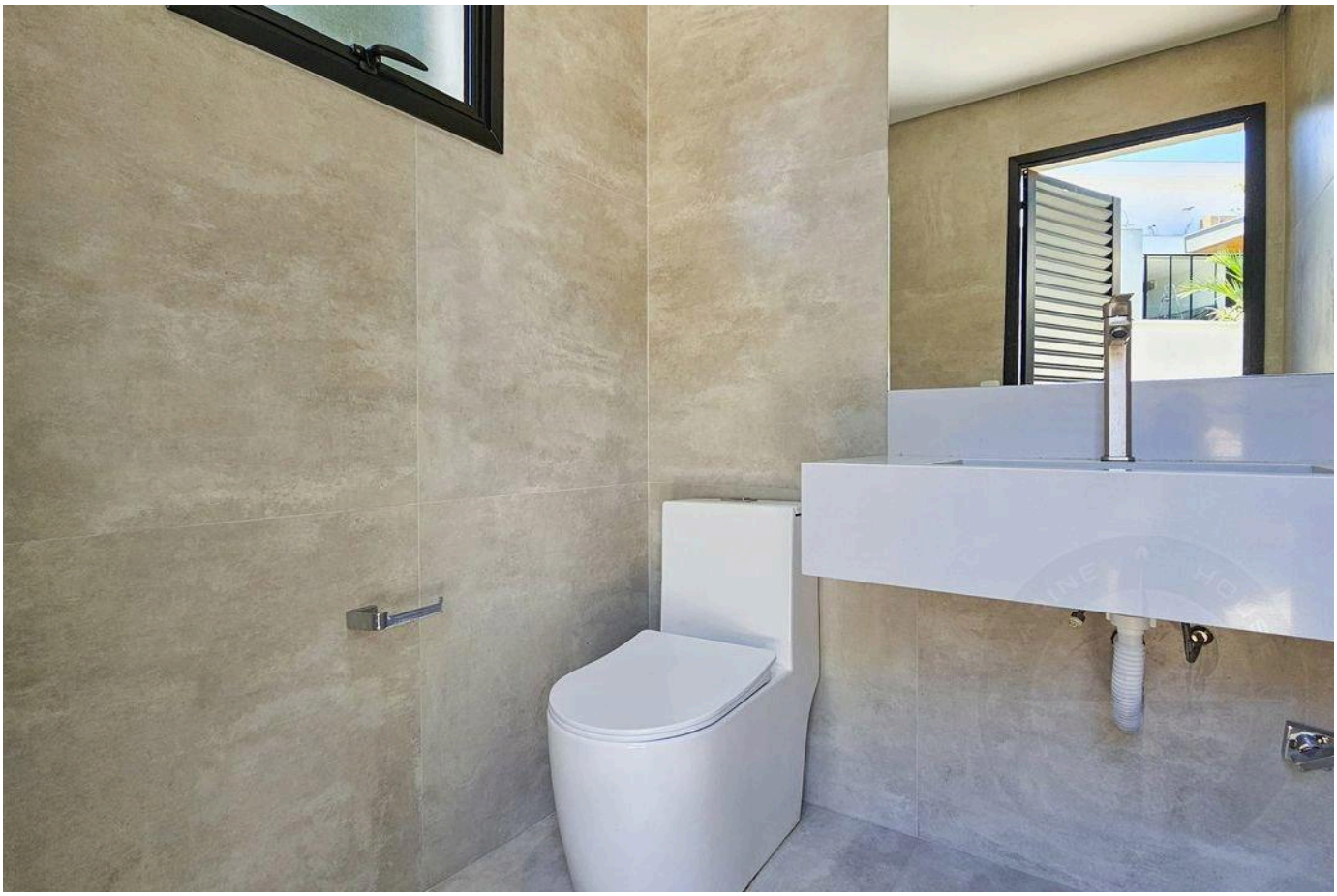

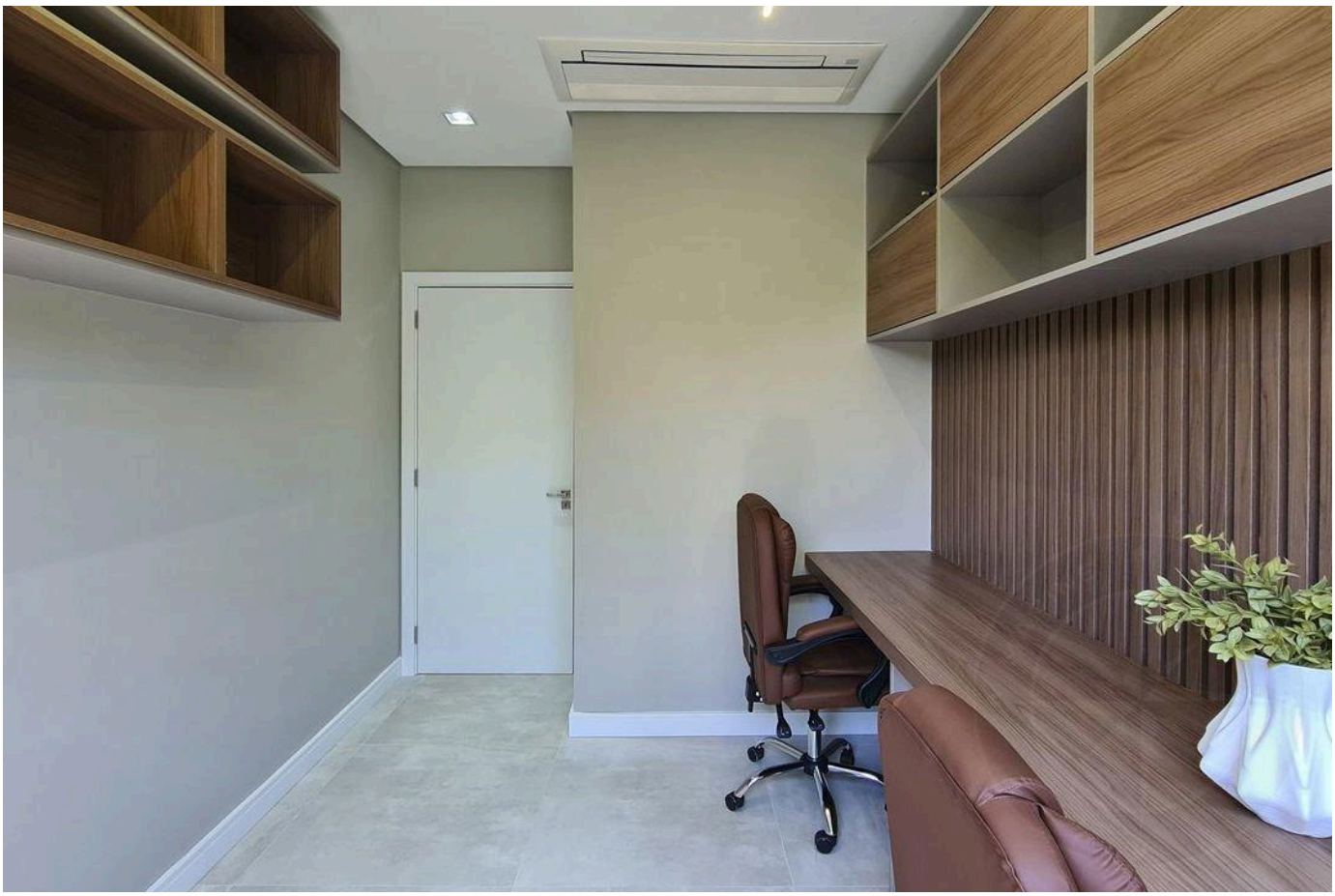

Valores y disponibilidad sujetos a cambios sin previo aviso. La información de este documento está sujeta a errores, omisiones, modificaciones, venta previa o retiro del mercado. Imágenes meramente ilustrativas.

ALTO ESTÁNDAR EN RIVIERA DE SÃO LOURENÇO.

Alexandre Rodrigues

CRECI 44468-J

+55 (13) 99628-7514

VER TODAS LAS FOTOS →

MARINEHOUSE.COM.BR