CASA CON 4 DORMITORIOS, DE LOS CUALES 2 EN SUITE, Y 196 M² EN VENTA EN RIVIERA DE SÃO LOURENÇO

R$ 2.700.000 (US$ 452.261)



REF	DORMITORIOS	SUITES	PLAZAS	SUPERFICIE M²
ZY-5862	4	2	5	196

Cuota de condominio R$ 1.491/mes Impuesto predial (IPTU) R$ 611/año

Valores y disponibilidad sujetos a cambios sin previo aviso. La información de este documento está sujeta a errores, omisiones, modificaciones, venta previa o retiro del mercado. Imágenes meramente ilustrativas.

CASA CON 4 DORMITORIOS, DE LOS CUALES 2 EN SUITE, Y 196 M² EN VENTA EN RIVIERA DE SÃO LOURENÇO

Casa de alto nivel con 4 dormitorios, 2 de ellos en suite, implantada en 781 m² de superficie útil. La residencia ofrece 5 plazas de garaje cubiertas, proporcionando confort y seguridad para los vehículos. Los espacios internos fueron concebidos con generosidad, contemplando ambientes para el ocio y la convivencia familiar, reflejando un proyecto pensado para la vida cotidiana sofisticada.

Ubicada en Riviera de São Lourenço, en Bertioga, la propiedad se beneficia de la infraestructura completa, proximidad a hermosas playas y el alto nivel de calidad de vida que caracterizan este distinguido destino de la costa paulista. El inmueble se integra perfectamente a la comunidad, ofreciendo seguridad, ocio y una experiencia residencial de excelencia.

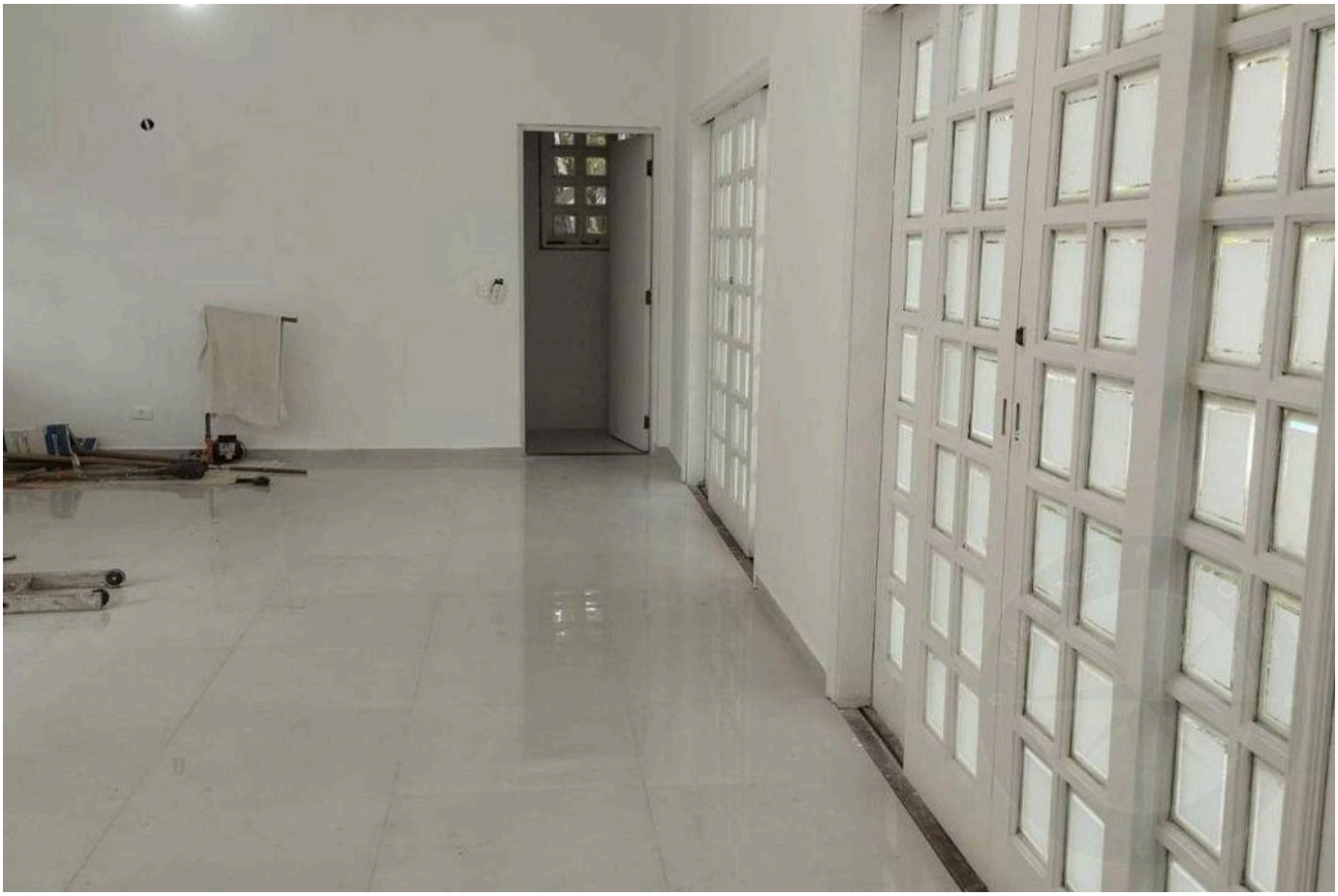

Valores y disponibilidad sujetos a cambios sin previo aviso. La información de este documento está sujeta a errores, omisiones, modificaciones, venta previa o retiro del mercado. Imágenes meramente ilustrativas.

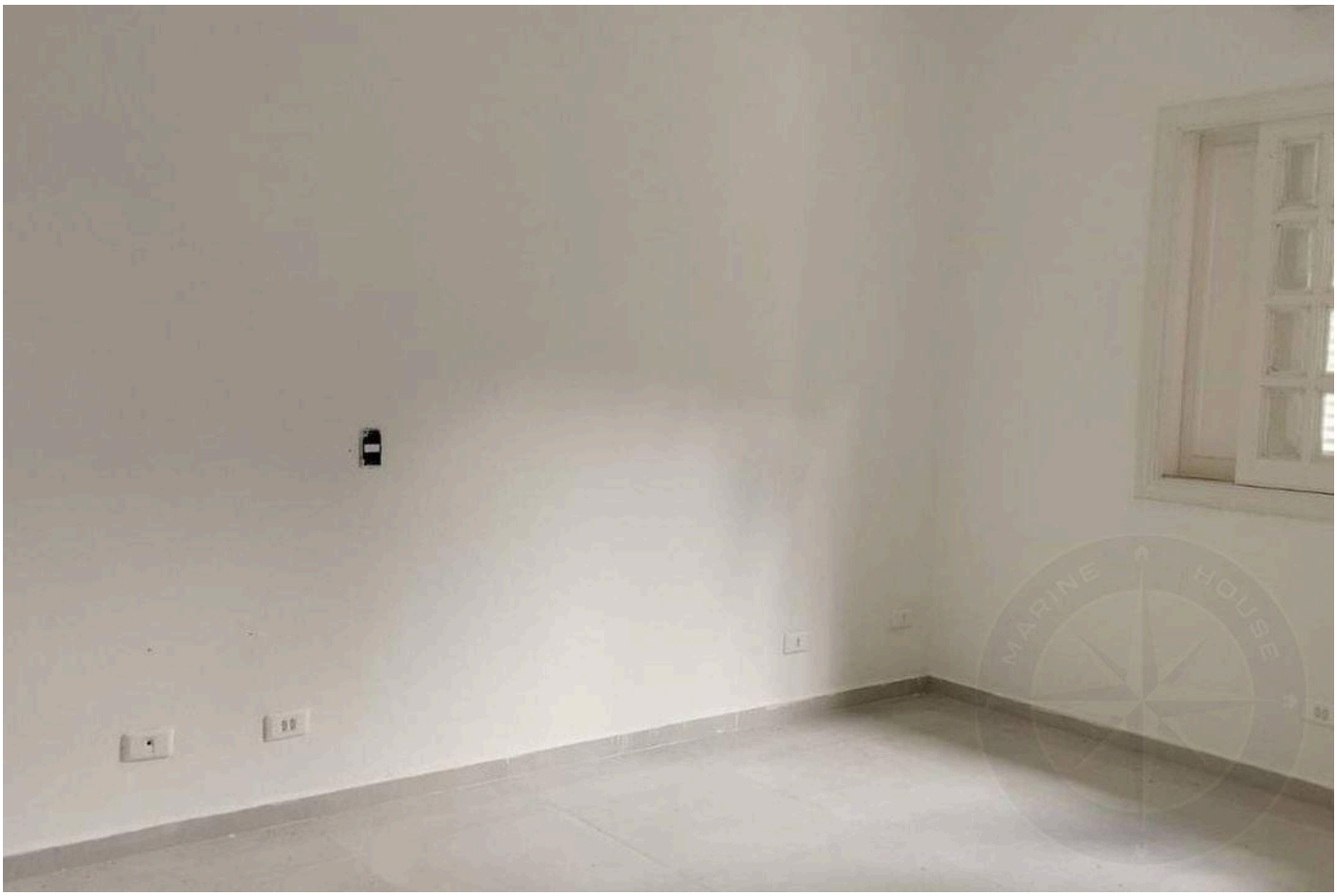

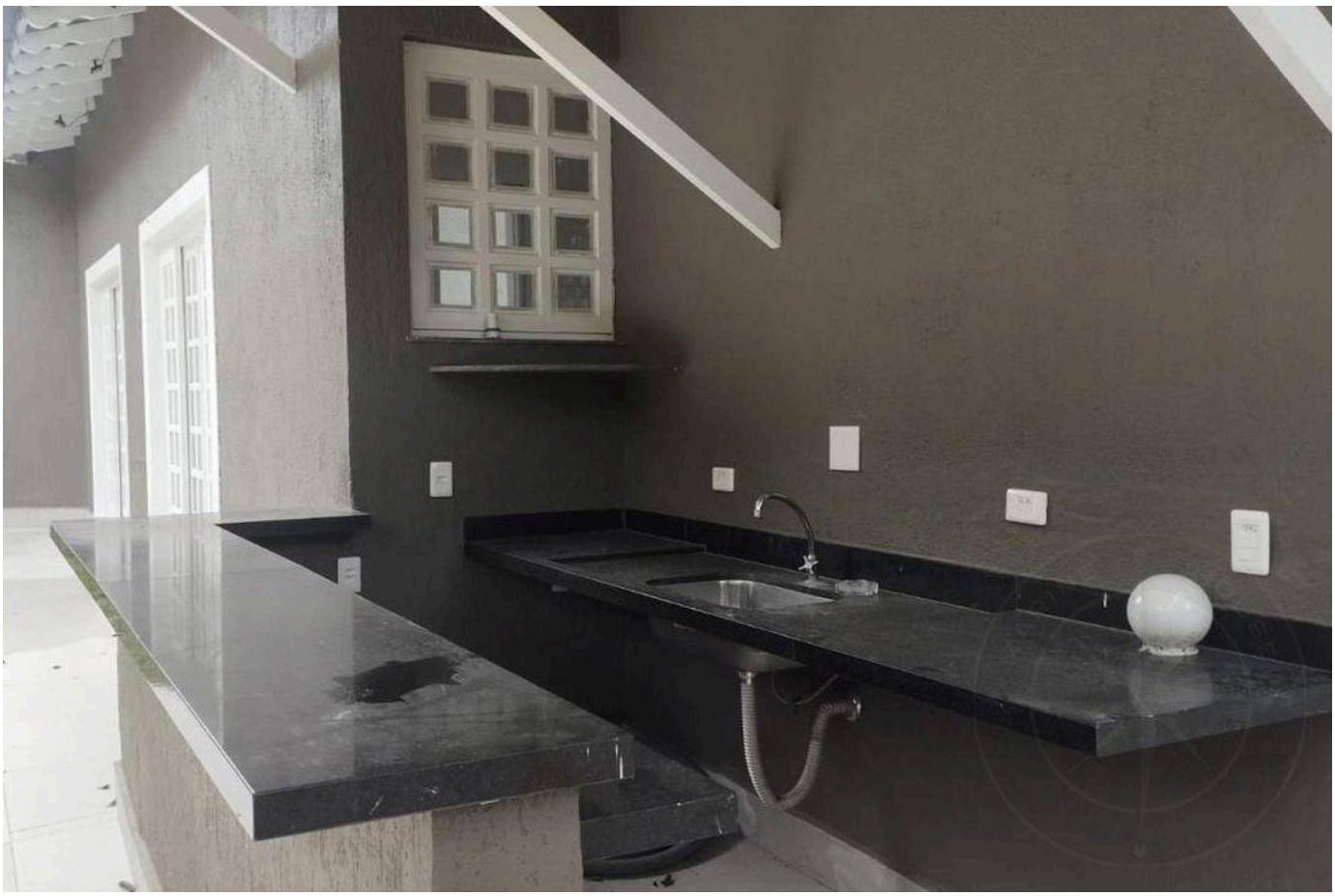

Valores y disponibilidad sujetos a cambios sin previo aviso. La información de este documento está sujeta a errores, omisiones, modificaciones, venta previa o retiro del mercado. Imágenes meramente ilustrativas.





Valores y disponibilidad sujetos a cambios sin previo aviso. La información de este documento está sujeta a errores, omisiones, modificaciones, venta previa o retiro del mercado. Imágenes meramente ilustrativas.





Valores y disponibilidad sujetos a cambios sin previo aviso. La información de este documento está sujeta a errores, omisiones, modificaciones, venta previa o retiro del mercado. Imágenes meramente ilustrativas.

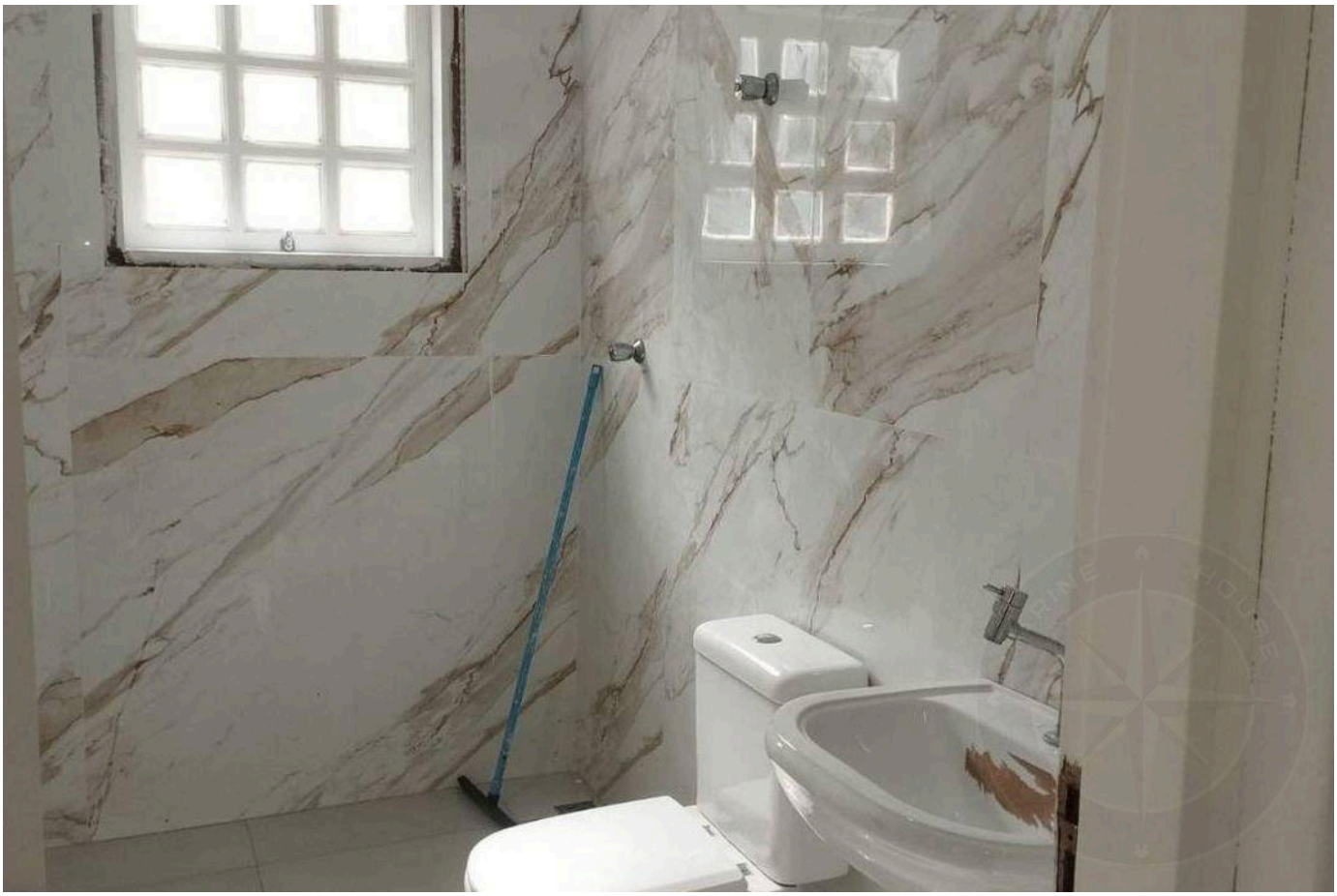



Valores y disponibilidad sujetos a cambios sin previo aviso. La información de este documento está sujeta a errores, omisiones, modificaciones, venta previa o retiro del mercado. Imágenes meramente ilustrativas.

ALTO ESTÁNDAR EN RIVIERA DE SÃO LOURENÇO.

Alexandre Rodrigues

CRECI 44468-J

+55 (13) 99628-7514

VER TODAS LAS FOTOS →

MARINEHOUSE.COM.BR