APARTAMENTO CON 3 DORMITORIOS, DE LOS CUALES 1 EN SUITE, Y 129 M² EN VENTA EN RIVIERA DE SÃO LOURENÇO

RIVIERA DE SÃO LOURENÇO · BERTIOGA

R$ 4.350.000 (US$ 728.643)



REF	DORMITORIOS	SUITES	PLAZAS	SUPERFICIE M²
ZY-5851	3	1	2	129

Cuota de condominio R$ 3.546/mes Impuesto predial (IPTU) R$ 666/año

Valores y disponibilidad sujetos a cambios sin previo aviso. La información de este documento está sujeta a errores, omisiones, modificaciones, venta previa o retiro del mercado. Imágenes meramente ilustrativas.

APARTAMENTO CON 3 DORMITORIOS, DE LOS CUALES 1 EN SUITE, Y 129 M² EN VENTA EN RIVIERA DE SÃO LOURENÇO

Apartamento de 3 dormitorios, siendo 1 en suite, distribuido en 129,32 m² de superficie útil. La propiedad ofrece 2 plazas de garaje cubiertas y cuenta con aire acondicionado en los dormitorios y sala de estar, garantizando confort en todas las áreas principales. El edificio de alto nivel donde se ubica dispone de infraestructura completa, incluyendo piscina con carril, piscina climatizada, piscina infantil, área gourmet, spa, hidromasaje, home theater, salón de eventos, sala de juegos para adultos, cancha polivalente, parque infantil y acceso a servicio de playa.

Inserto en la Riviera de São Lourenço, en Bertioga, el apartamento se beneficia de la infraestructura completa, proximidad a hermosas playas y alto nivel de calidad de vida que caracterizan la región. El emprendimiento es reconocido por la calidad constructiva y por los servicios diferenciados ofrecidos a los residentes, consolidándose como una de las ubicaciones más buscadas del litoral paulista.

CARACTERÍSTICAS DE LA UNIDAD

- Aire acondicionado – Dormitorios
- Aire acondicionado – Sala

CARACTERÍSTICAS DEL CONDOMINIO

- Área Gourmet
- Jacuzzi / Hidromasaje
- Home Theater
- Piscina para adultos
- Piscina climatizada
- Piscina con carriles
- Piscina infantil
- Área de juegos
- Cancha polideportiva
- Salón de eventos
- Sala de juegos para adultos
- Servicio de playa
- Spa



Valores y disponibilidad sujetos a cambios sin previo aviso. La información de este documento está sujeta a errores, omisiones, modificaciones, venta previa o retiro del mercado. Imágenes meramente ilustrativas.

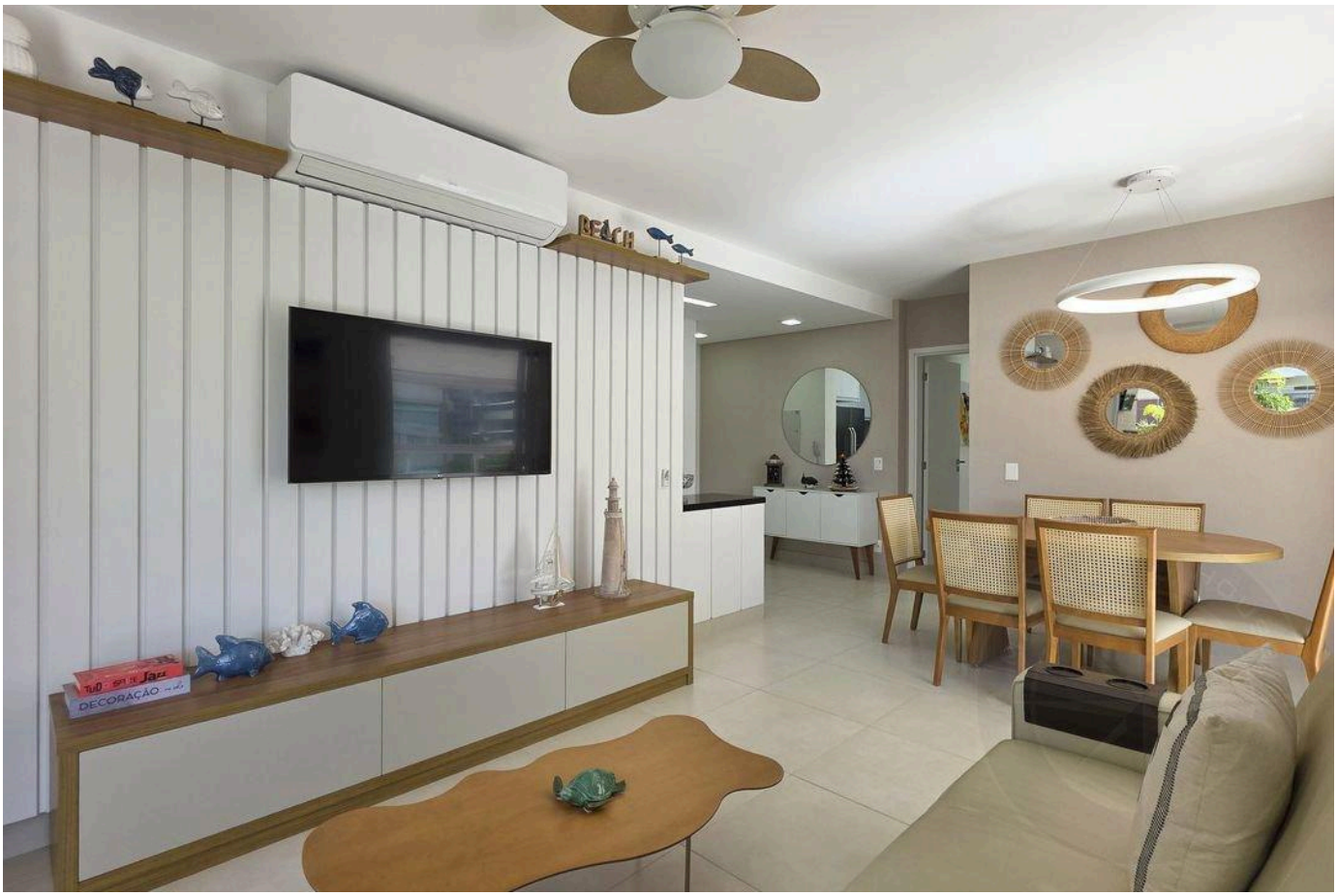

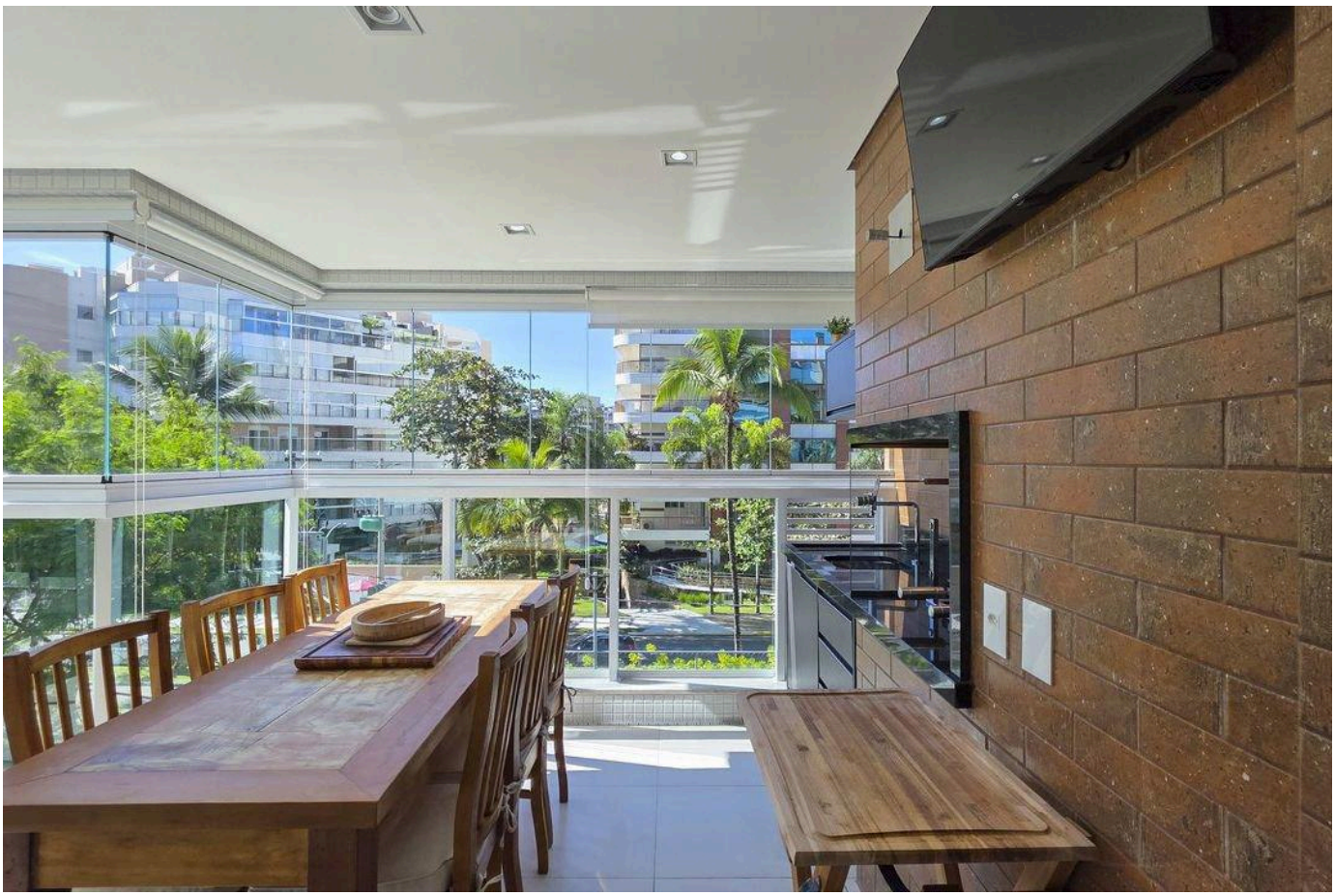

Valores y disponibilidad sujetos a cambios sin previo aviso. La información de este documento está sujeta a errores, omisiones, modificaciones, venta previa o retiro del mercado. Imágenes meramente ilustrativas.

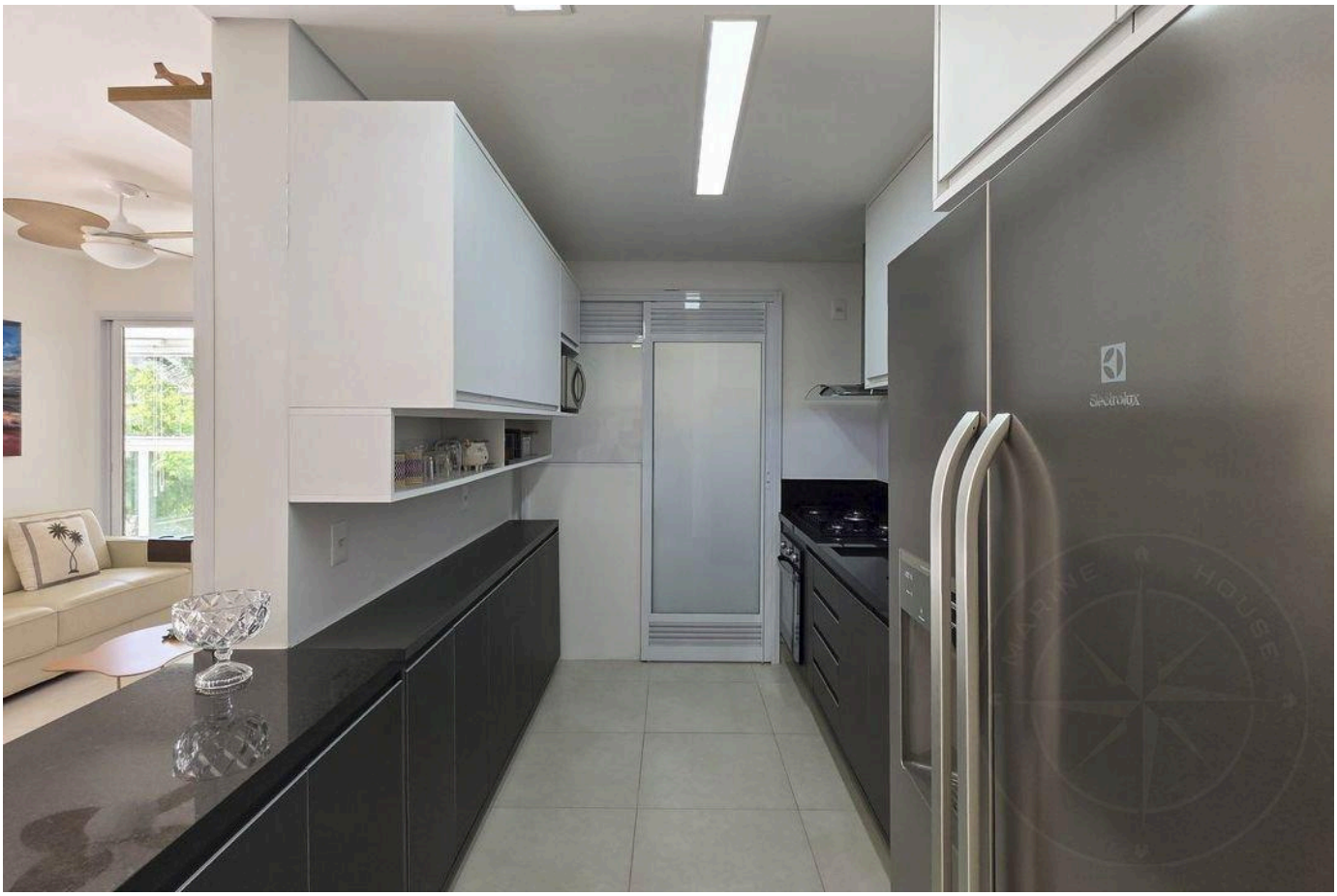



Valores y disponibilidad sujetos a cambios sin previo aviso. La información de este documento está sujeta a errores, omisiones, modificaciones, venta previa o retiro del mercado. Imágenes meramente ilustrativas.

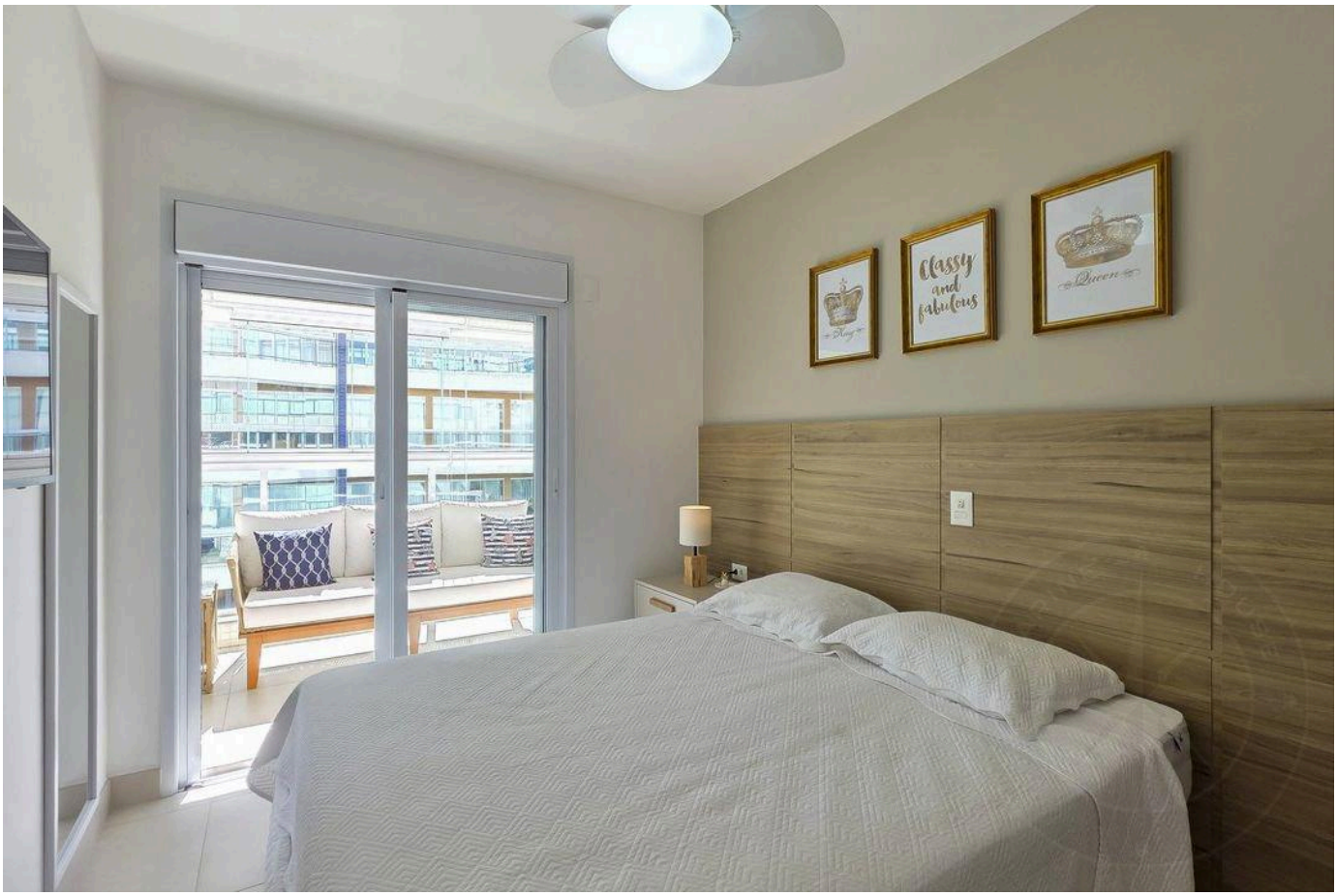

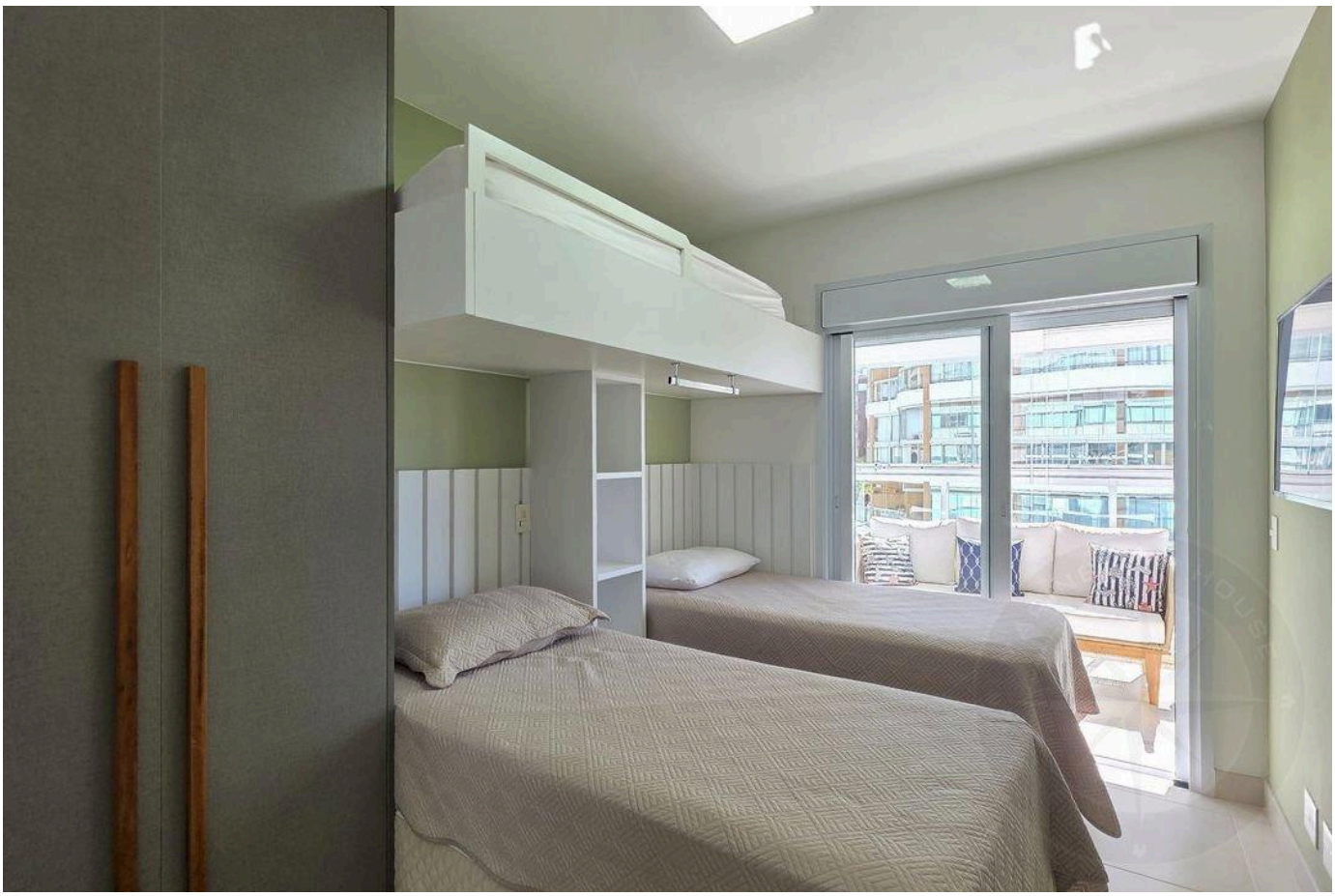

Valores y disponibilidad sujetos a cambios sin previo aviso. La información de este documento está sujeta a errores, omisiones, modificaciones, venta previa o retiro del mercado. Imágenes meramente ilustrativas.

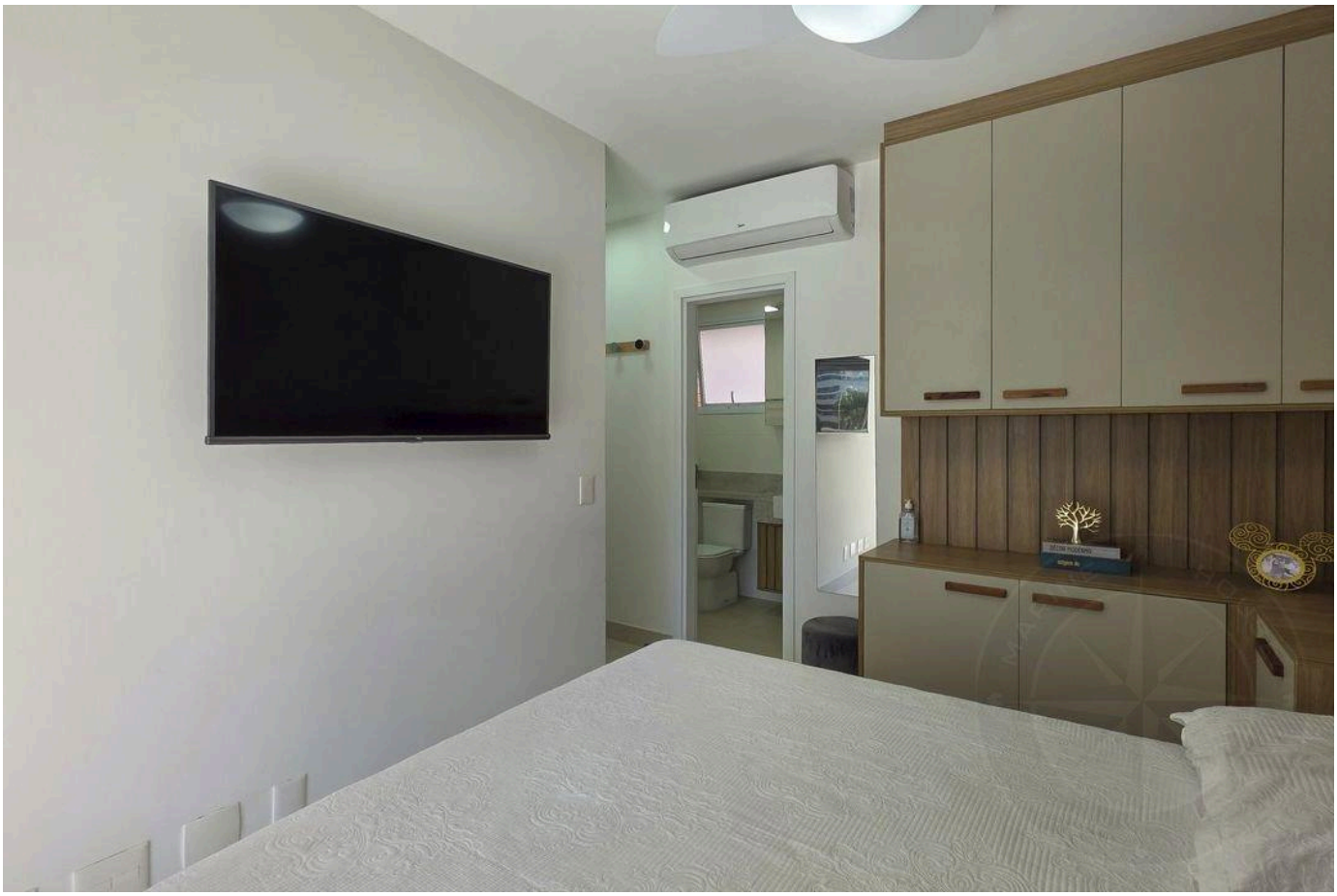



Valores y disponibilidad sujetos a cambios sin previo aviso. La información de este documento está sujeta a errores, omisiones, modificaciones, venta previa o retiro del mercado. Imágenes meramente ilustrativas.



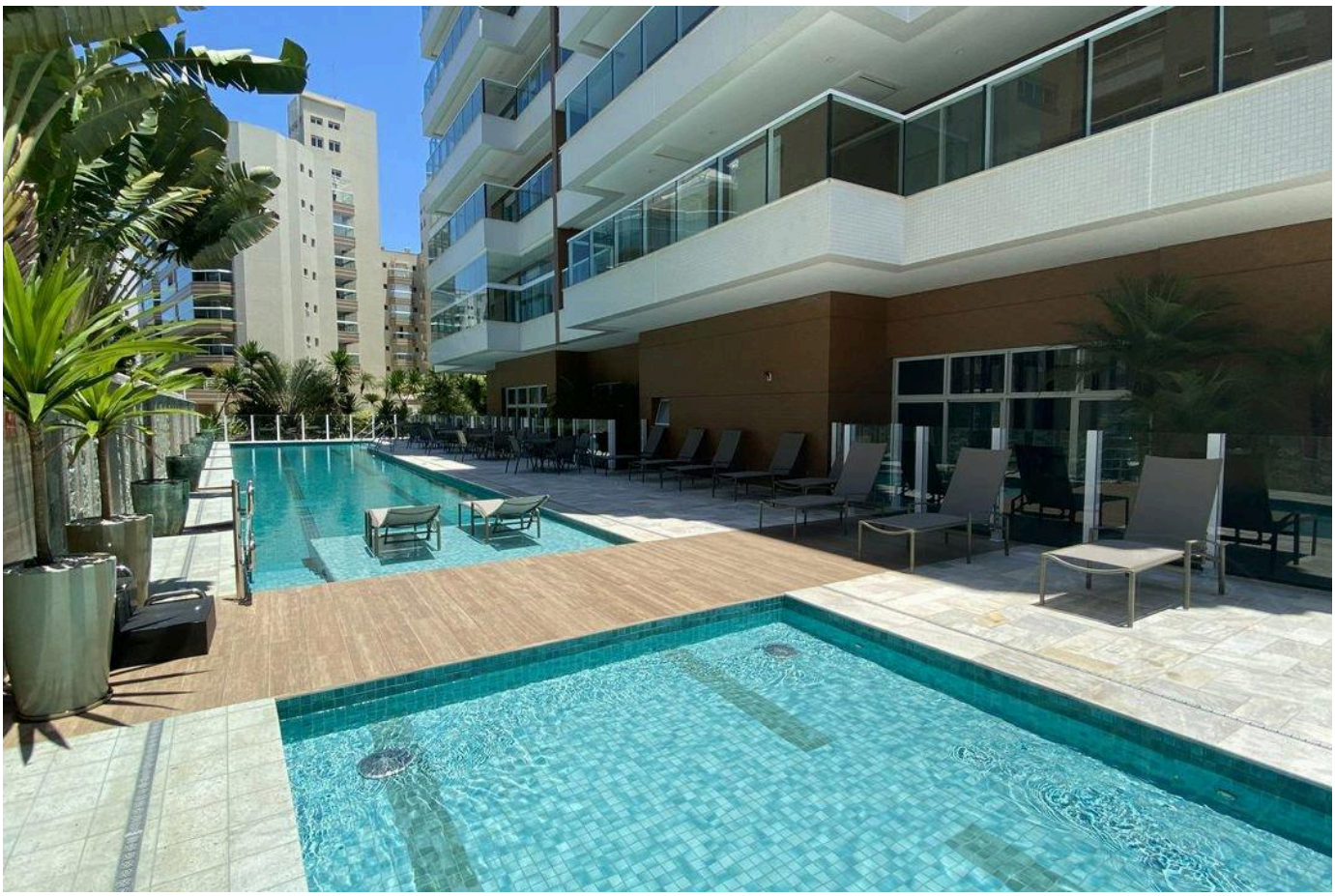

Valores y disponibilidad sujetos a cambios sin previo aviso. La información de este documento está sujeta a errores, omisiones, modificaciones, venta previa o retiro del mercado. Imágenes meramente ilustrativas.

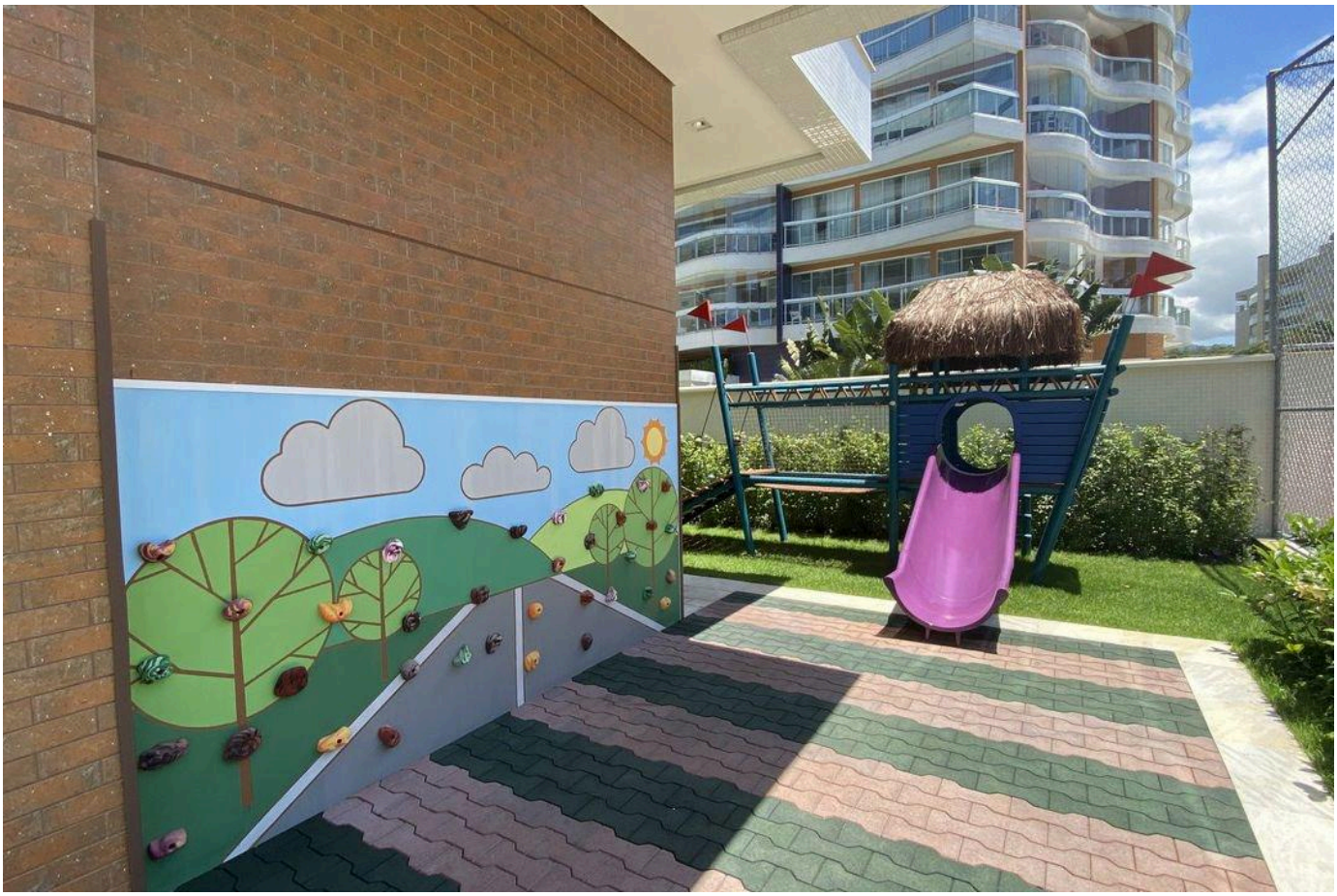



Valores y disponibilidad sujetos a cambios sin previo aviso. La información de este documento está sujeta a errores, omisiones, modificaciones, venta previa o retiro del mercado. Imágenes meramente ilustrativas.

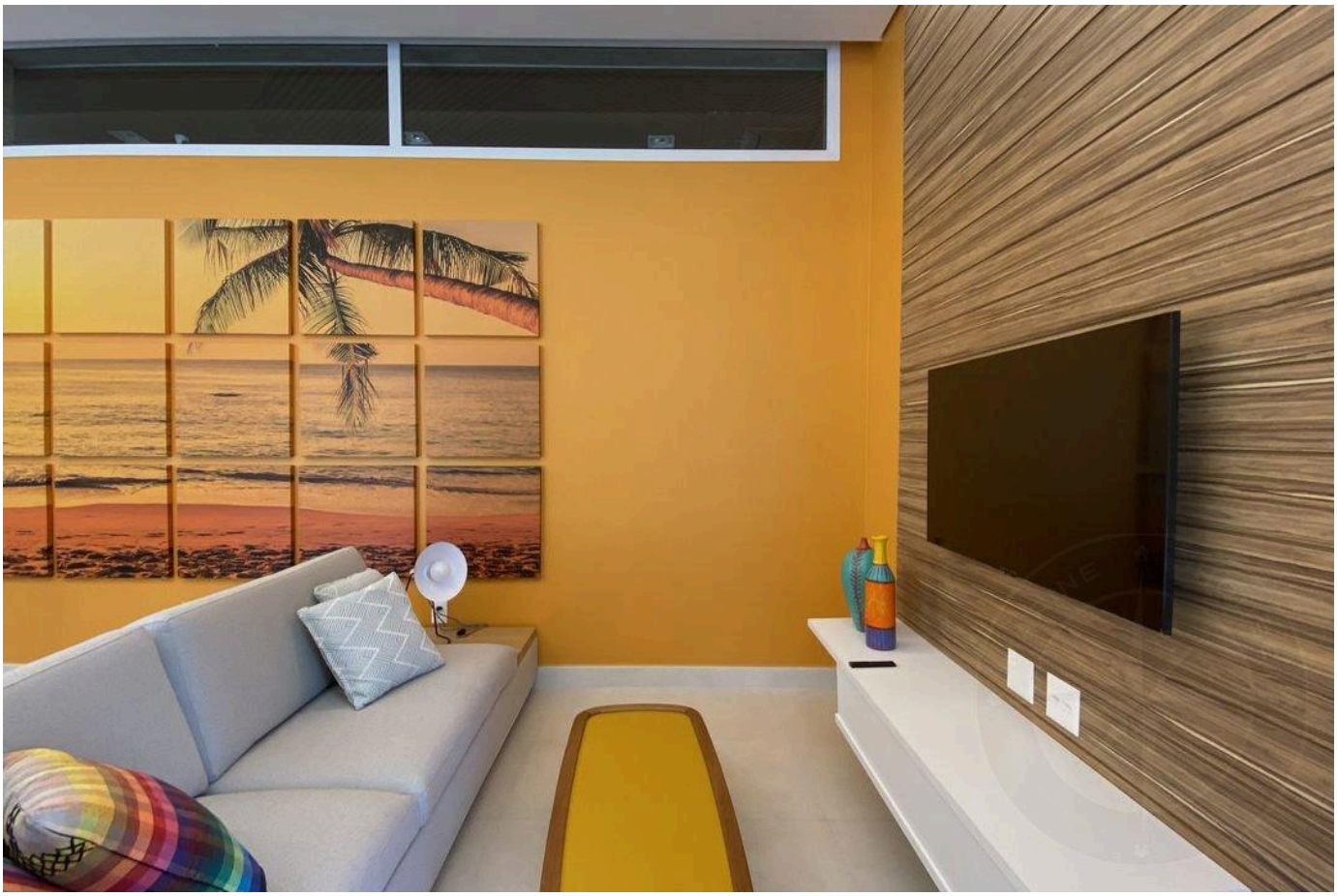

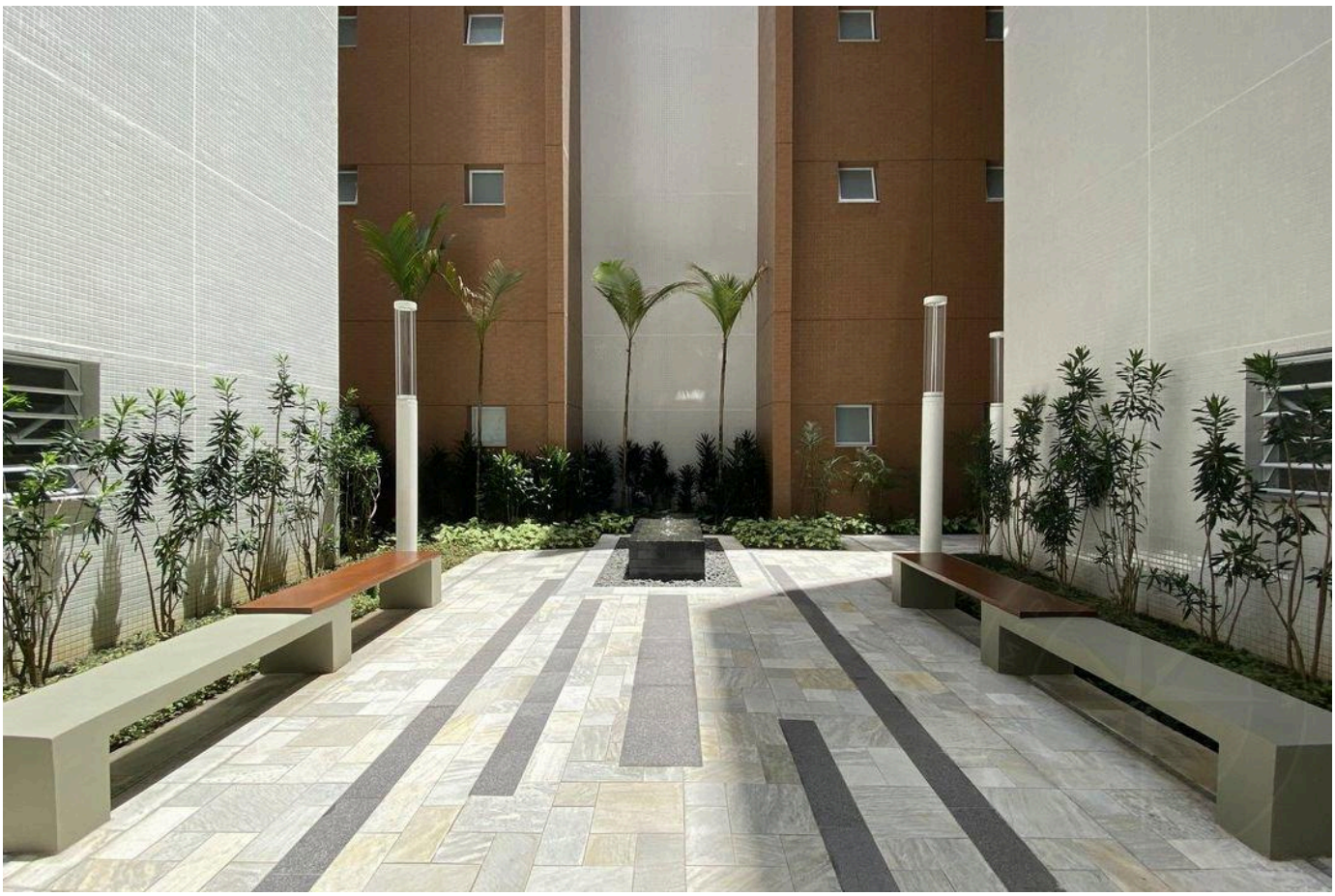

Valores y disponibilidad sujetos a cambios sin previo aviso. La información de este documento está sujeta a errores, omisiones, modificaciones, venta previa o retiro del mercado. Imágenes meramente ilustrativas.

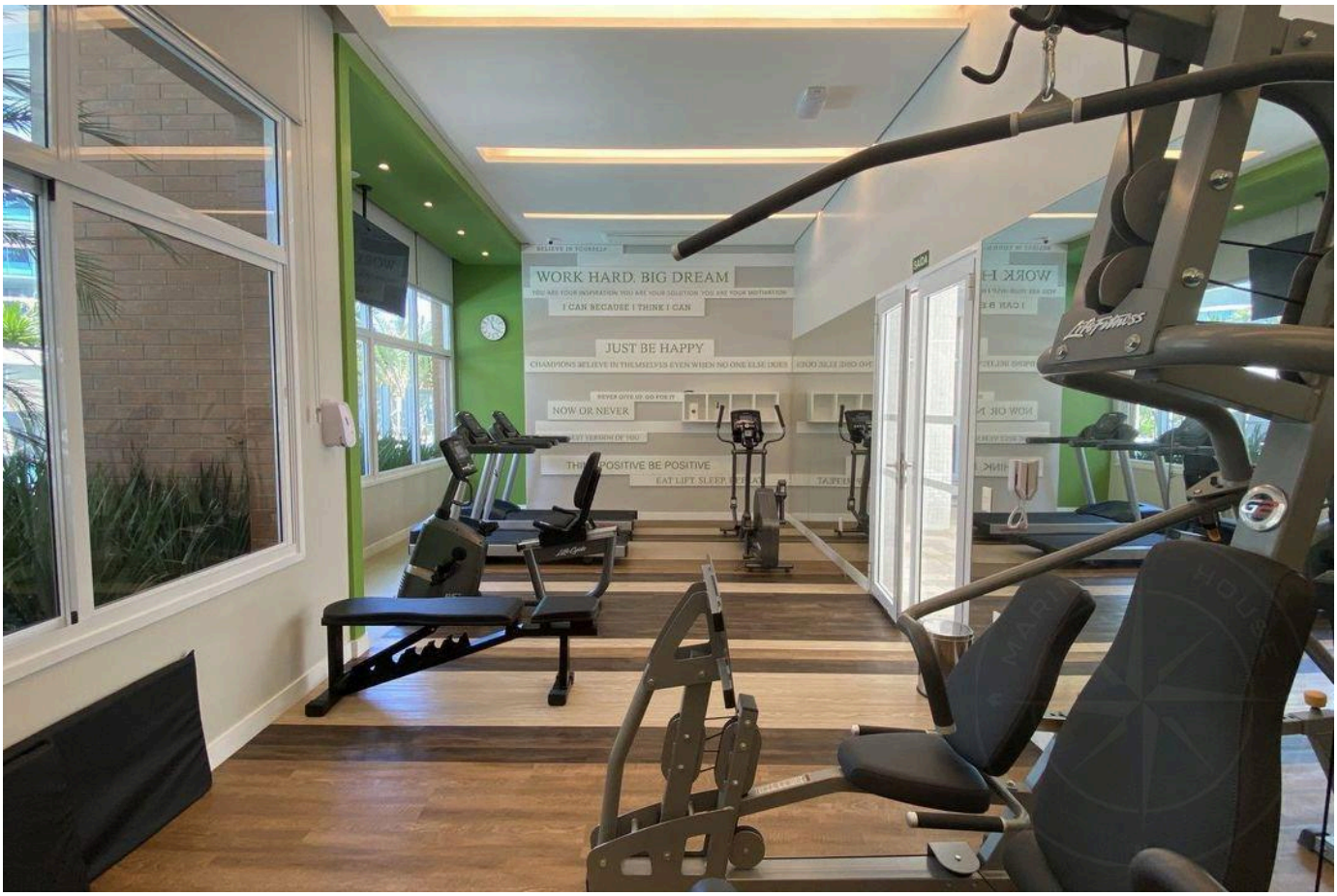



Valores y disponibilidad sujetos a cambios sin previo aviso. La información de este documento está sujeta a errores, omisiones, modificaciones, venta previa o retiro del mercado. Imágenes meramente ilustrativas.



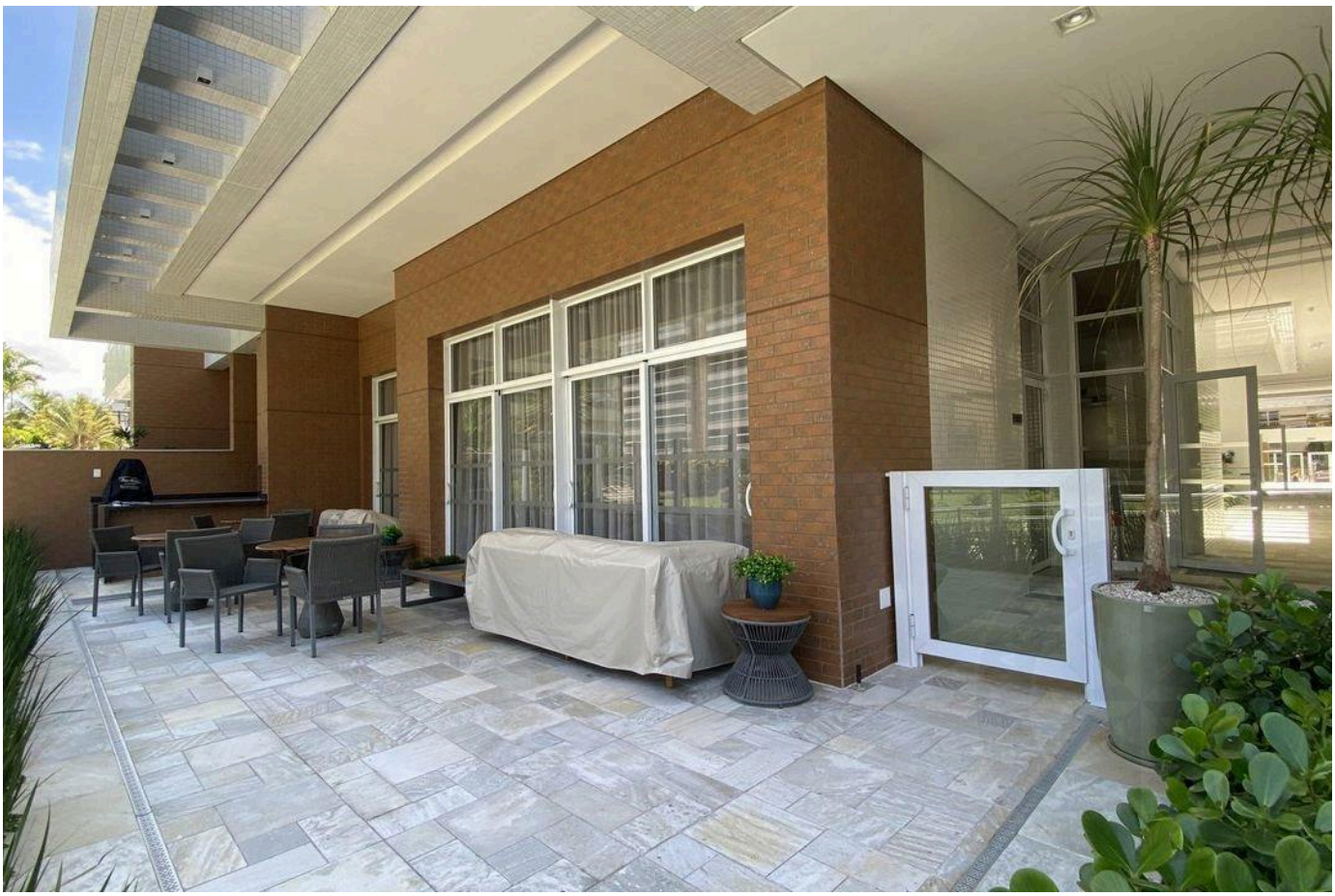

Valores y disponibilidad sujetos a cambios sin previo aviso. La información de este documento está sujeta a errores, omisiones, modificaciones, venta previa o retiro del mercado. Imágenes meramente ilustrativas.

ALTO ESTÁNDAR EN RIVIERA DE SÃO LOURENÇO.

Alexandre Rodrigues

CRECI 44468-J

+55 (13) 99628-7514

VER TODAS LAS FOTOS →

MARINEHOUSE.COM.BR