شقة مع 3 غرف نوم، منها 1 أجنحة، و 129 m² للبيع في Riviera de São Lourenço

RIVIERA DE SÃO LOURENÇO · BERTIOGA

R$ 4.350.000 (US$ 728,643)



المرجع	غرف النوم	أجنحة	مواقف	المساحة م²
ZY-5851	3	1	2	129

رسوم المجمع R$ 3.546 شهرياً ضريبة العقار (IPTU) R$ 666 سنوياً

الأسعار والتوفر قابلة للتغيير دون إشعار مسبق. المعلومات الواردة في هذا المستند قد تتضمن أخطاء أو سهواً، وهي عرضة للتعديل أو البيع المسبق أو السحب من السوق. الصور لأغراض توضيحية فقط.

شقة مع 3 غرف نوم، منها 1 أجنحة، و 129 m² للبيع في Riviera de São Lourenço

شقة تتضمن 3 غرف نوم، منها 1 suite، موزعة على مساحة 129.32 متر مربع من المساحة المفيدة. تشتمل العقار على 2 موقف سيارات مغطى وتكييف هواء في غرف النوم والمعيشة، مما يضمن الراحة في جميع المناطق الرئيسية. يوفر البناء عالي المستوى بنية تحتية شاملة، تشمل حمام سباحة بمسار سباحة، حمام سباحة مدفأ، حمام سباحة للأطفال، مساحة غورميه، منتجع صحي، حمام مياه دوارة، دار سينما منزلية، قاعة حفلات، قاعة ألعاب للكبار، ملعب متعدد الرياضات، ملعب أطفال، وخدمة الوصول إلى الشاطئ. يقع الشقة في Riviera de São Lourenço، بيرتيوجا، وتستفيد من البنية التحتية الكاملة والقرب من الشواطئ الجميلة والمستوى العالي من جودة الحياة التي تميز المنطقة. يُعرف المشروع بجودة البناء والخدمات المتميزة المقدمة للسكان، مما يجعله من أكثر المواقع المطلوبة على ساحل ولاية سان باولو.

مميزات الوحدة

- تكييف – غرف النوم
- تكييف – غرفة المعيشة

مميزات المجمّع

- منطقة غورميه
- جاكوزي
- سينما منزلية
- مسبح للكبار
- مسبح مدفأ
- مسبح سباحة بمسارات
- مسبح للأطفال
- ملعب أطفال
- ملعب متعدد الرياضات
- قاعة فعاليات
- صالة ألعاب للكبار
- خدمة الشاطئ
- سبا



الأسعار والتوفر قابلة للتغيير دون إشعار مسبق. المعلومات الواردة في هذا المستند قد تتضمن أخطاء أو سهواً، وهي عرضة للتعديل أو البيع المسبق أو السحب من السوق. الصور لأغراض توضيحية فقط.

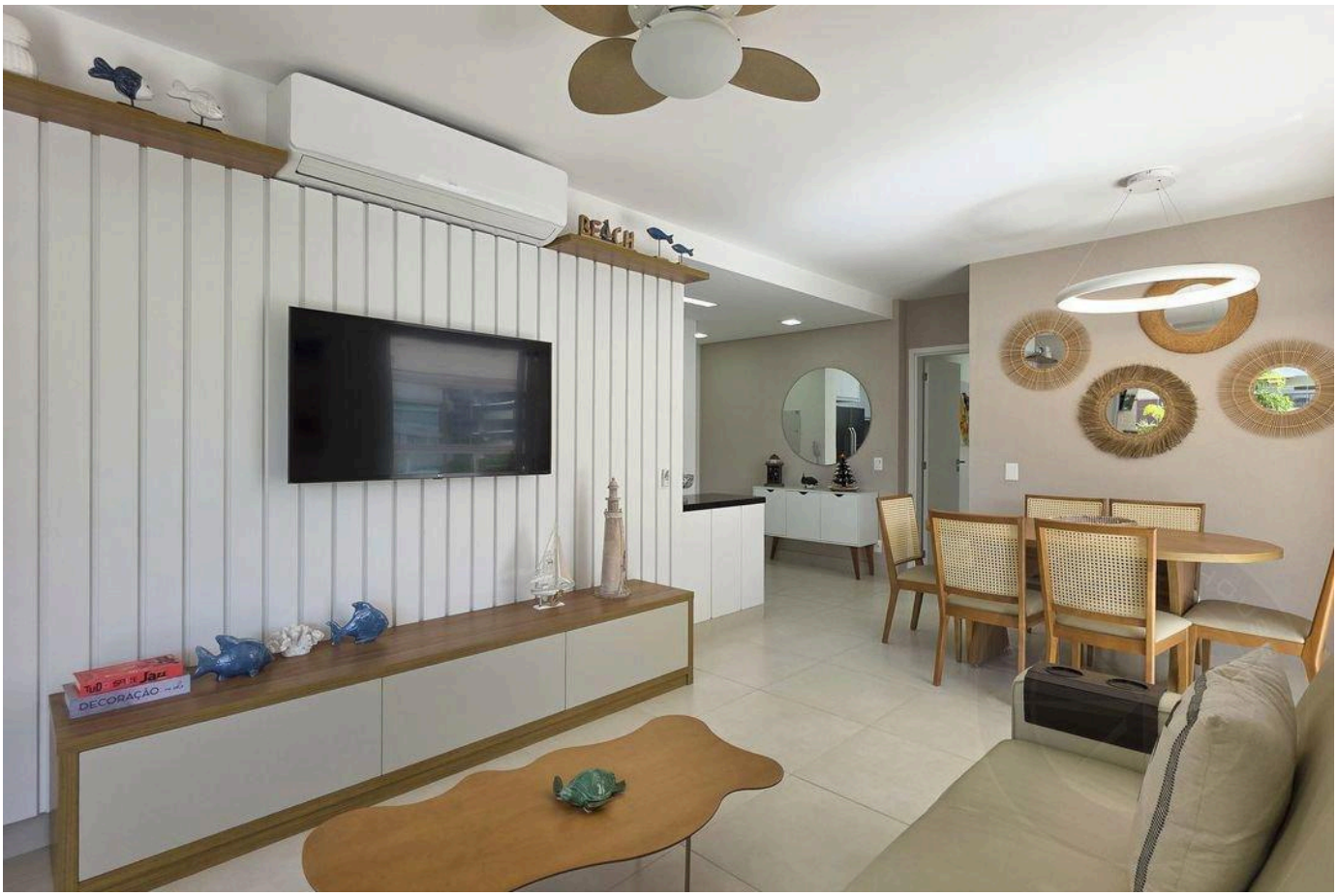

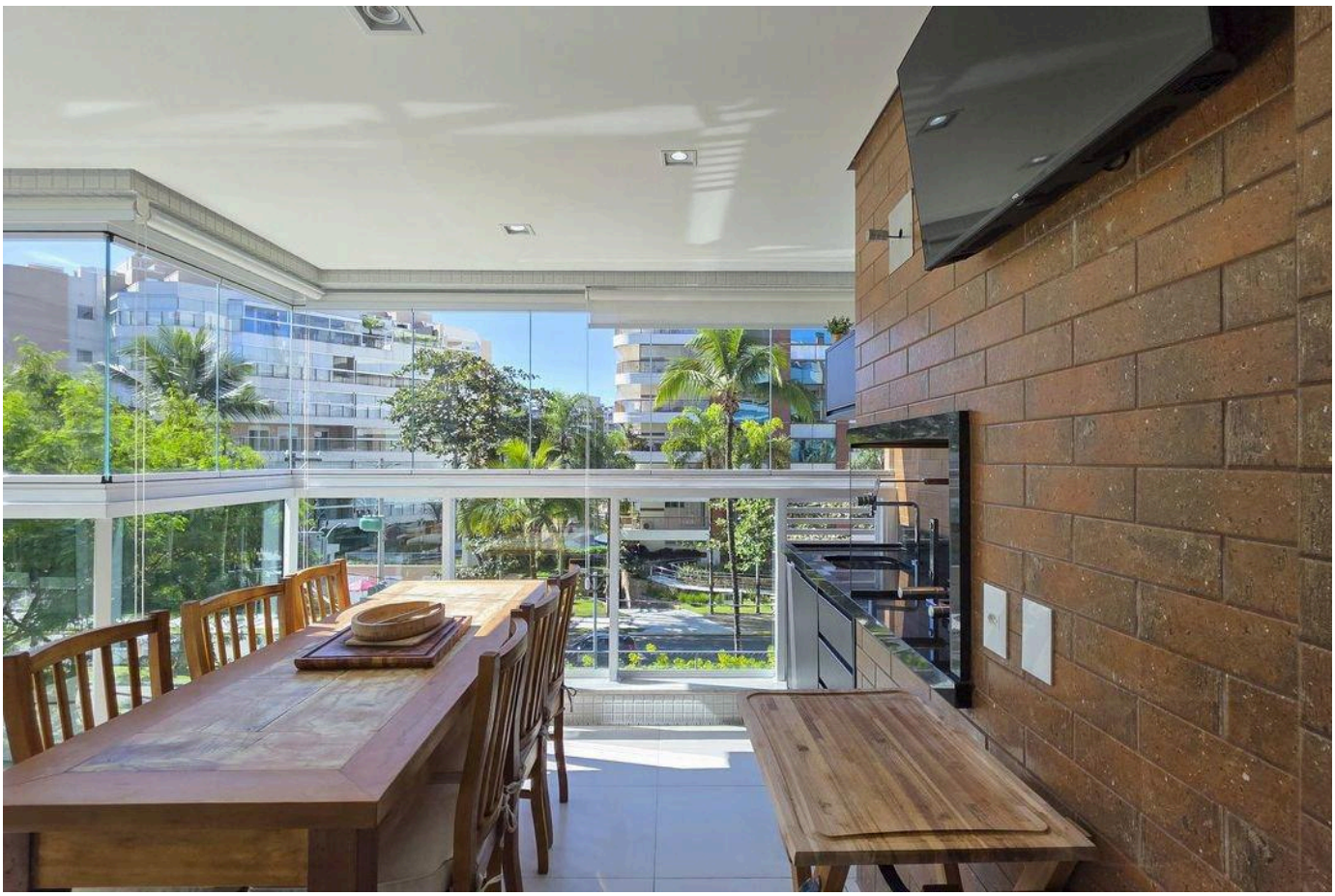

الأسعار والتوفر قابلة للتغيير دون إشعار مسبق. المعلومات الواردة في هذا المستند قد تتضمن أخطاء أو سهواً، وهي عرضة للتعديل أو البيع المسبق أو السحب من السوق. الصور لأغراض توضيحية فقط.

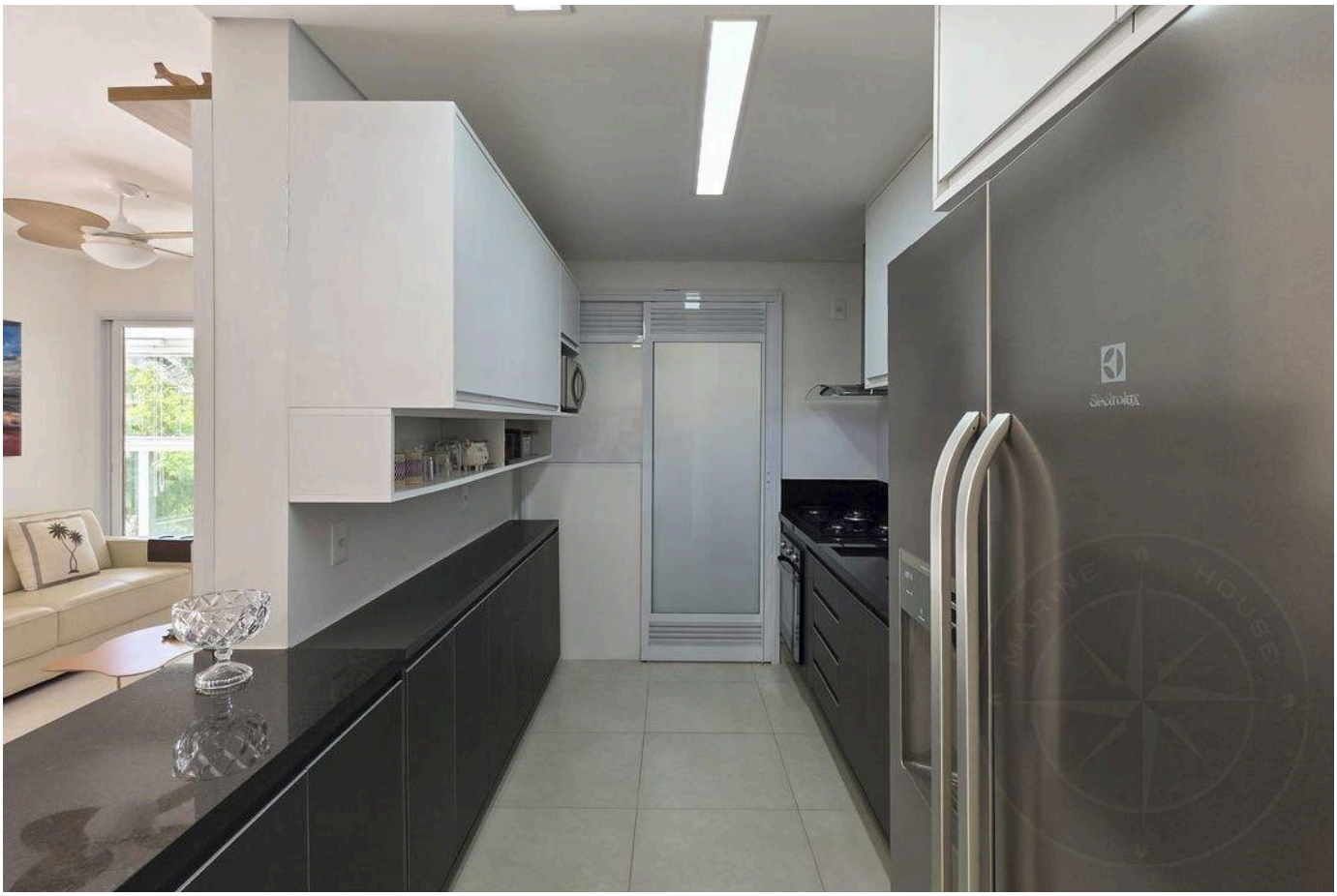



الأسعار والتوفر قابلة للتغيير دون إشعار مسبق. المعلومات الواردة في هذا المستند قد تتضمن أخطاء أو سهواً، وهي عرضة للتعديل أو البيع المسبق أو السحب من السوق. الصور لأغراض توضيحية فقط.

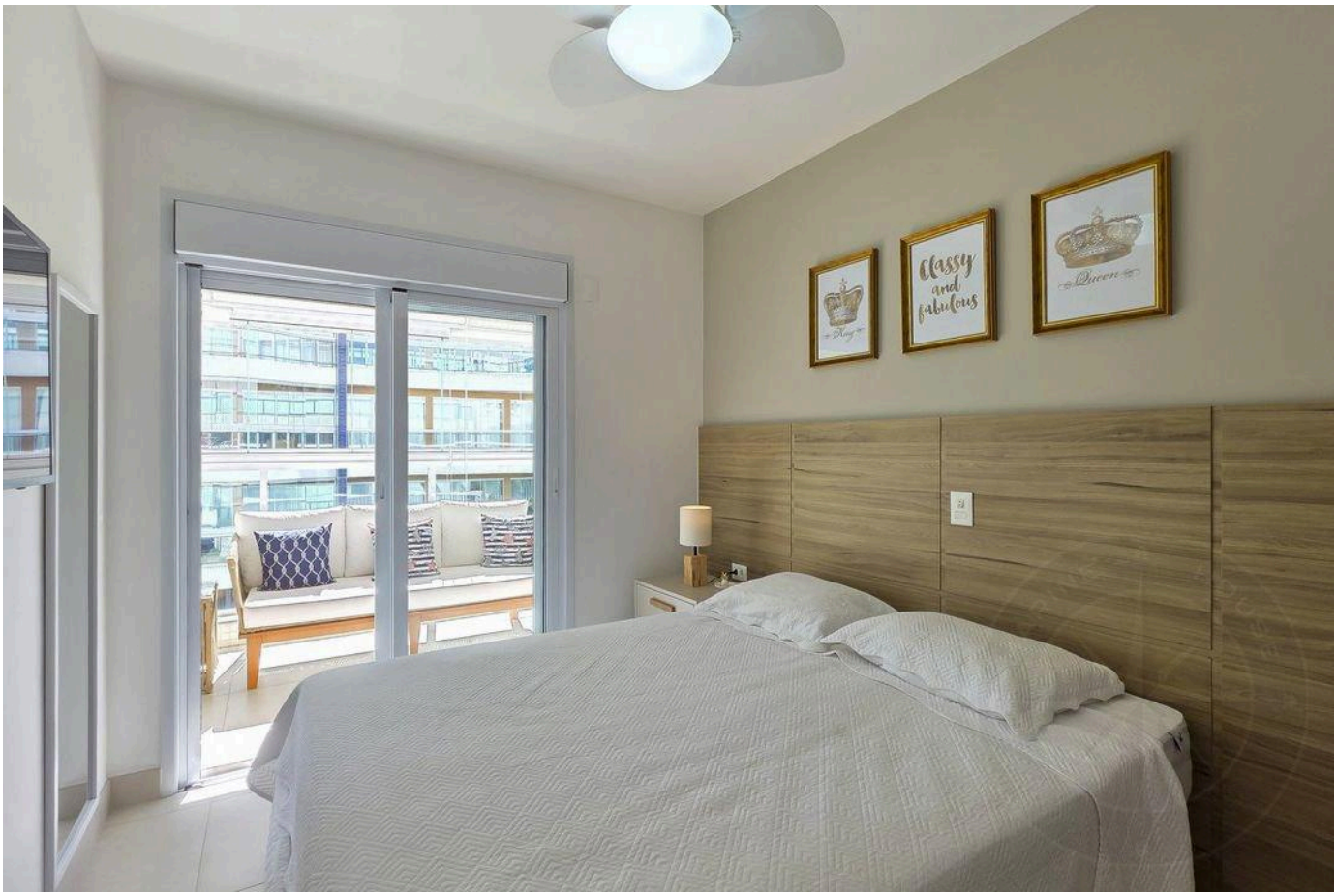

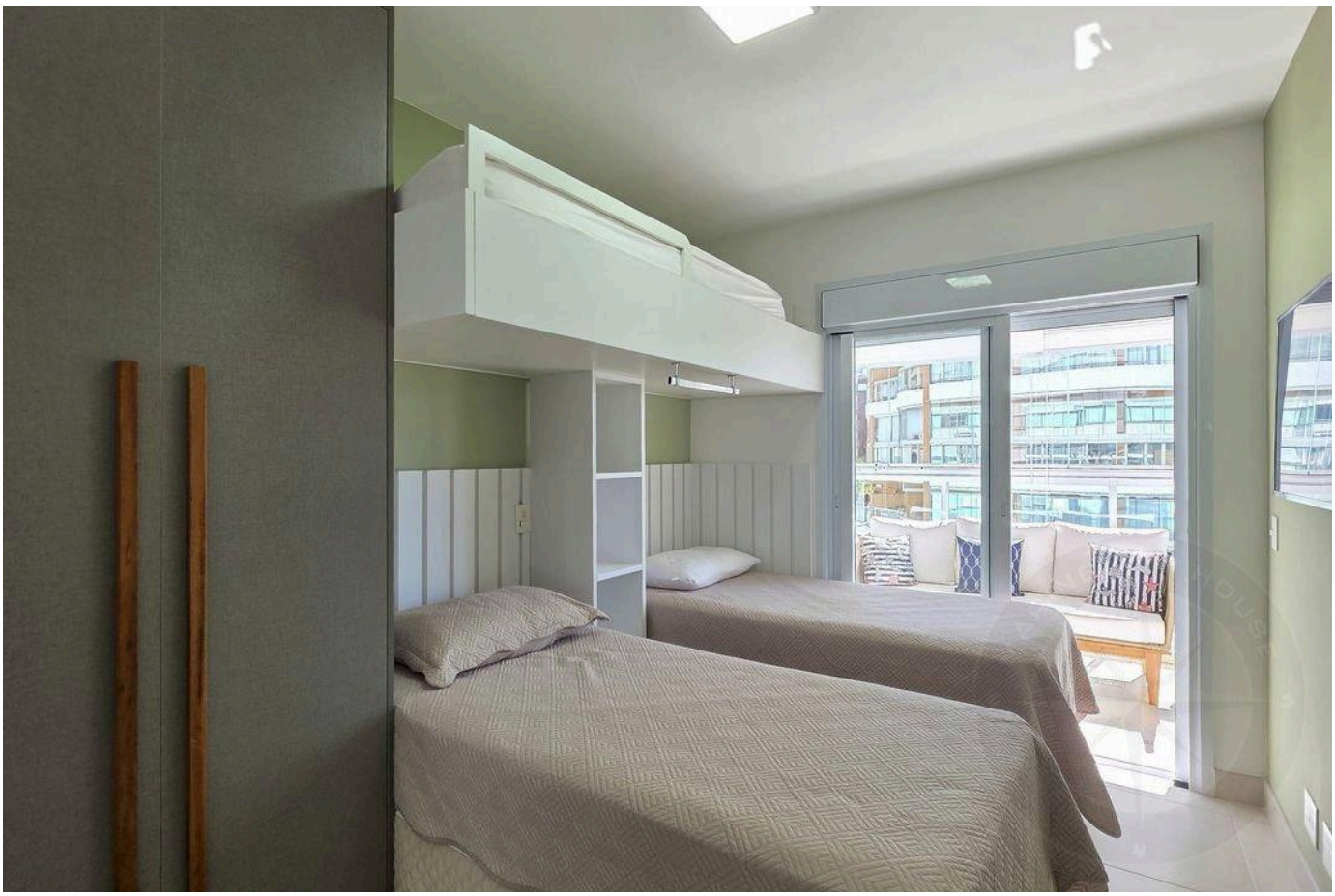

الأسعار والتوفر قابلة للتغيير دون إشعار مسبق. المعلومات الواردة في هذا المستند قد تتضمن أخطاء أو سهواً، وهي عرضة للتعديل أو البيع المسبق أو السحب من السوق. الصور لأغراض توضيحية فقط.

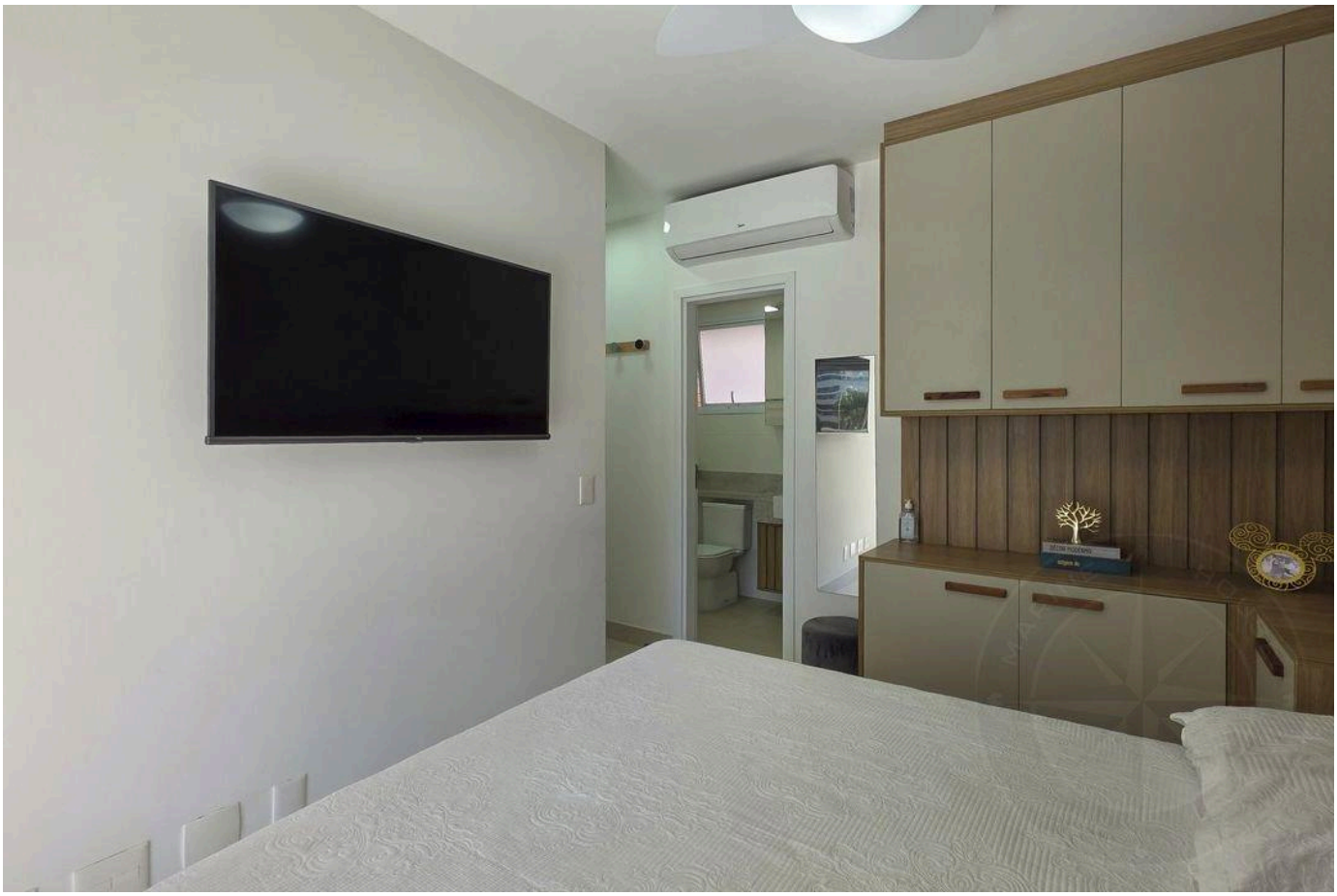



الأسعار والتوفر قابلة للتغيير دون إشعار مسبق. المعلومات الواردة في هذا المستند قد تتضمن أخطاء أو سهواً، وهي عرضة للتعديل أو البيع المسبق أو السحب من السوق. الصور لأغراض توضيحية فقط.





الأسعار والتوفر قابلة للتغيير دون إشعار مسبق. المعلومات الواردة في هذا المستند قد تتضمن أخطاء أو سهواً، وهي عرضة للتعديل أو البيع المسبق أو السحب من السوق. الصور لأغراض توضيحية فقط.

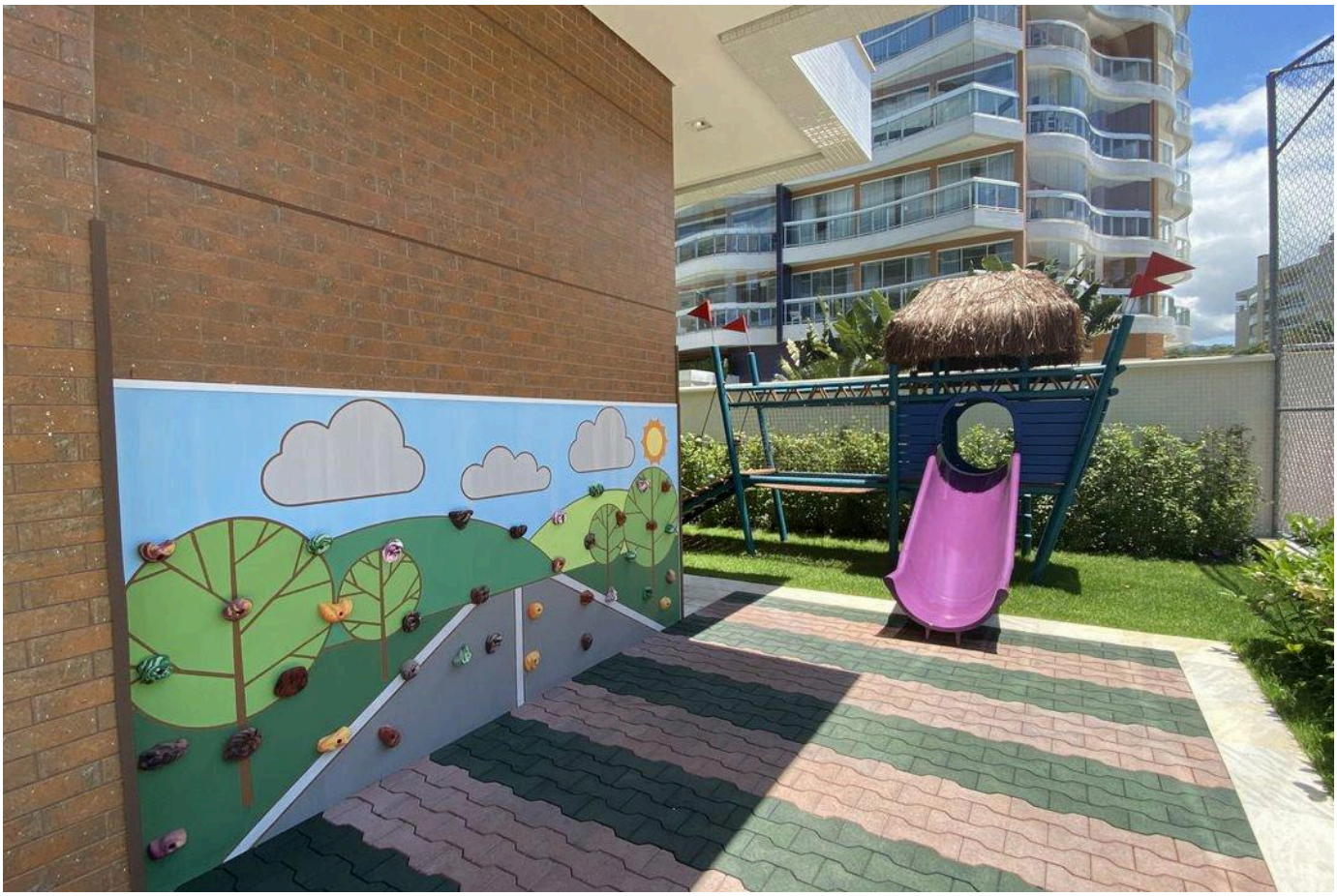



الأسعار والتوفر قابلة للتغيير دون إشعار مسبق. المعلومات الواردة في هذا المستند قد تتضمن أخطاء أو سهواً، وهي عرضة للتعديل أو البيع المسبق أو السحب من السوق. الصور لأغراض توضيحية فقط.

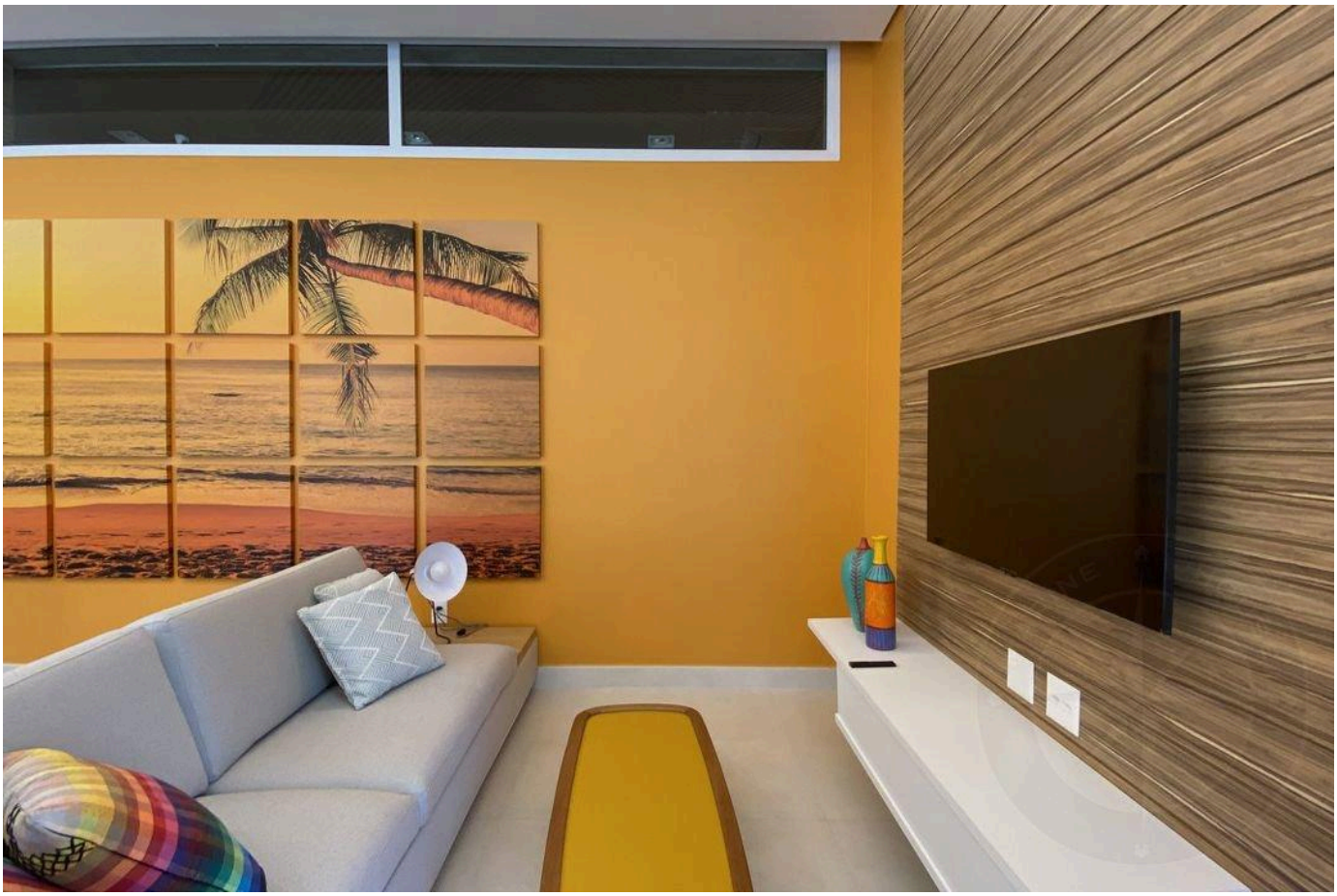

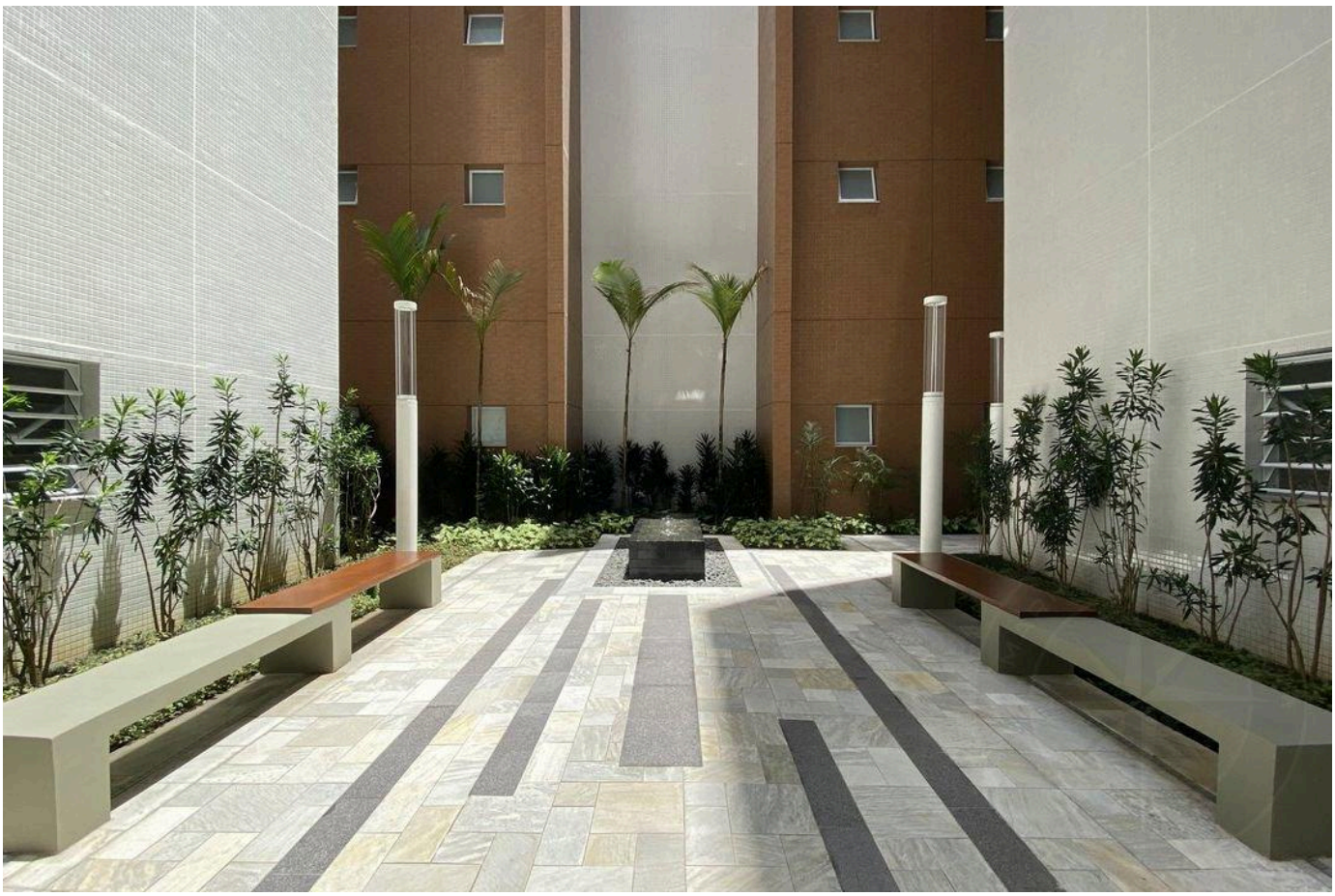

الأسعار والتوفر قابلة للتغيير دون إشعار مسبق. المعلومات الواردة في هذا المستند قد تتضمن أخطاء أو سهواً، وهي عرضة للتعديل أو البيع المسبق أو السحب من السوق. الصور لأغراض توضيحية فقط.

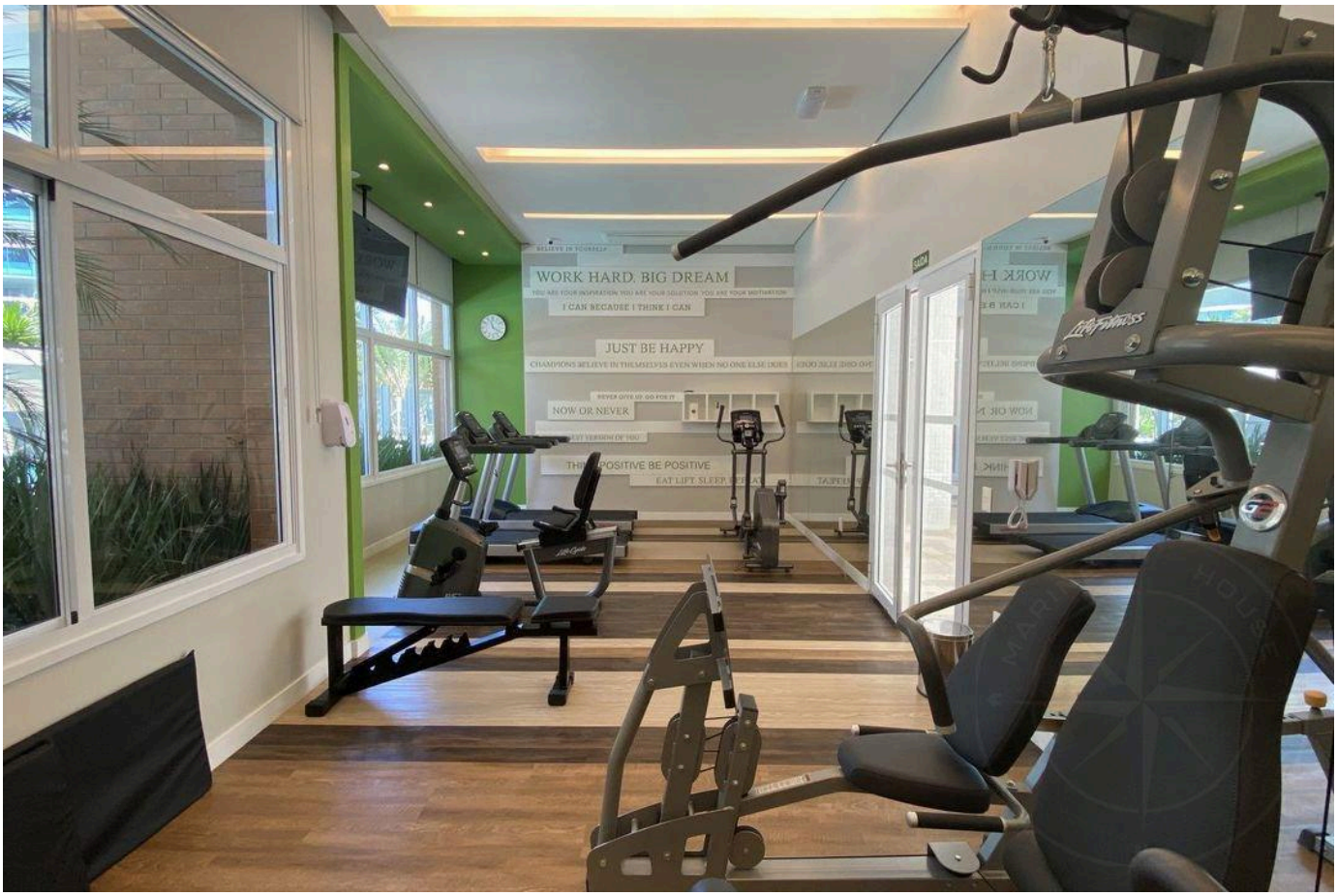



الأسعار والتوفر قابلة للتغيير دون إشعار مسبق. المعلومات الواردة في هذا المستند قد تتضمن أخطاء أو سهواً، وهي عرضة للتعديل أو البيع المسبق أو السحب من السوق. الصور لأغراض توضيحية فقط.





الأسعار والتوفر قابلة للتغيير دون إشعار مسبق. المعلومات الواردة في هذا المستند قد تتضمن أخطاء أو سهواً، وهي عرضة للتعديل أو البيع المسبق أو السحب من السوق. الصور لأغراض توضيحية فقط.

أرقى العقارات في ريفييرا دي ساو لورينسو.

Alexandre Rodrigues

CRECI 44468-J

+55 (13) 99628-7514

عرض جميع الصور ←