APPARTAMENTO CON 3 CAMERE DA LETTO, DI CUI 2 SUITE, E 111 M² IN VENDITA NELLA RIVIERA DE SÃO LOURENÇO

RIVIERA DE SÃO LOURENÇO · BERTIOGA

R$ 3.750.000 (€ 576.418)



RIF.	CAMERE DA LETTO	SUITE	POSTI AUTO	SUPERFICIE M²
ZY-5850	3	2	2	111

Spese condominiali R$ 2.749/mese Imposta immobiliare (IPTU) R$ 608/anno

Prezzi e disponibilità soggetti a variazioni senza preavviso. Le informazioni contenute in questo documento possono contenere errori od omissioni e sono soggette a modifiche, vendita anticipata o ritiro dal mercato. Immagini puramente illustrative.

APPARTAMENTO CON 3 CAMERE DA LETTO, DI CUI 2 SUITE, E 111 M² IN VENDITA NELLA RIVIERA DE SÃO LOURENÇO

Raffinato appartamento con 3 camere da letto, di cui 2 suite, distribuito su 111 metri quadri di superficie calpestabile. L'unità offre comfort climatico con aria condizionata nel soggiorno e nelle camere da letto, oltre a 2 posti auto coperti in garage. L'edificio di alto livello propone un'eccellente infrastruttura con piscina per adulti, piscina per bambini, area gourmet nelle zone comuni, sala eventi, sala di giochi per adulti e accesso diretto alla spiaggia con servizio spiaggia disponibile.

Situato a Riviera de São Lourenço, a Bertioga, l'immobile si inserisce in una realizzazione di prestigio che offre infrastruttura completa, prossimità con spiagge di grande bellezza ed elevato standard di qualità della vita. La posizione privilegiata fronte mare garantisce ai residenti accesso immediato al litorale, combinando comodità urbana con il meglio dello stile di vita costiero.

CARATTERISTICHE DELL'UNITÀ

- Climatizzazione – Camere da letto
- Climatizzazione – Soggiorno

CARATTERISTICHE DEL CONDOMINIO

- Barbecue nelle aree comuni
- Fronte mare
- Piscina per adulti
- Piscina per bambini
- Sala eventi
- Sala giochi per adulti
- Servizio spiaggia



Prezzi e disponibilità soggetti a variazioni senza preavviso. Le informazioni contenute in questo documento possono contenere errori od omissioni e sono soggette a modifiche, vendita anticipata o ritiro dal mercato. Immagini puramente illustrative.

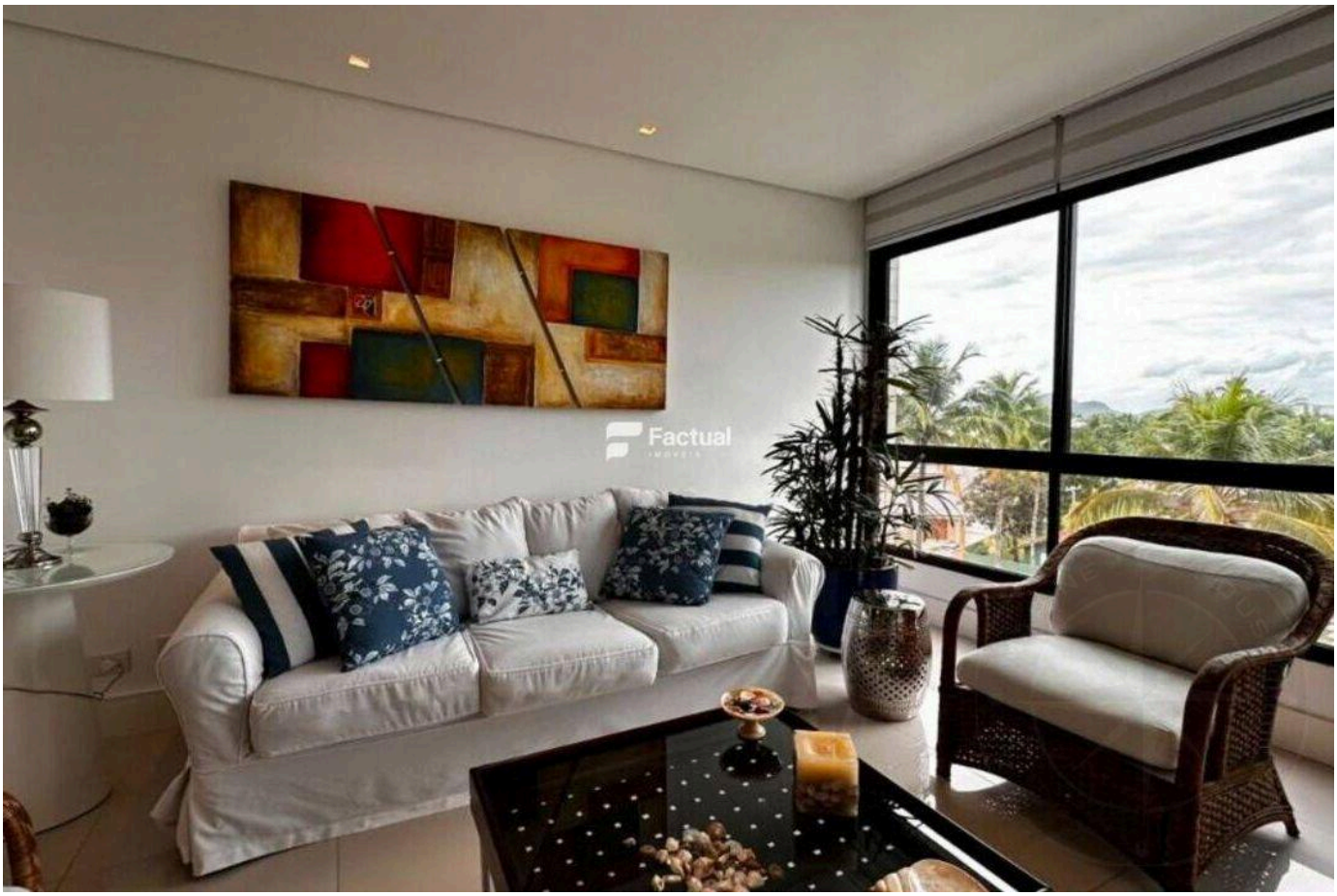



Prezzi e disponibilità soggetti a variazioni senza preavviso. Le informazioni contenute in questo documento possono contenere errori od omissioni e sono soggette a modifiche, vendita anticipata o ritiro dal mercato. Immagini puramente illustrative.

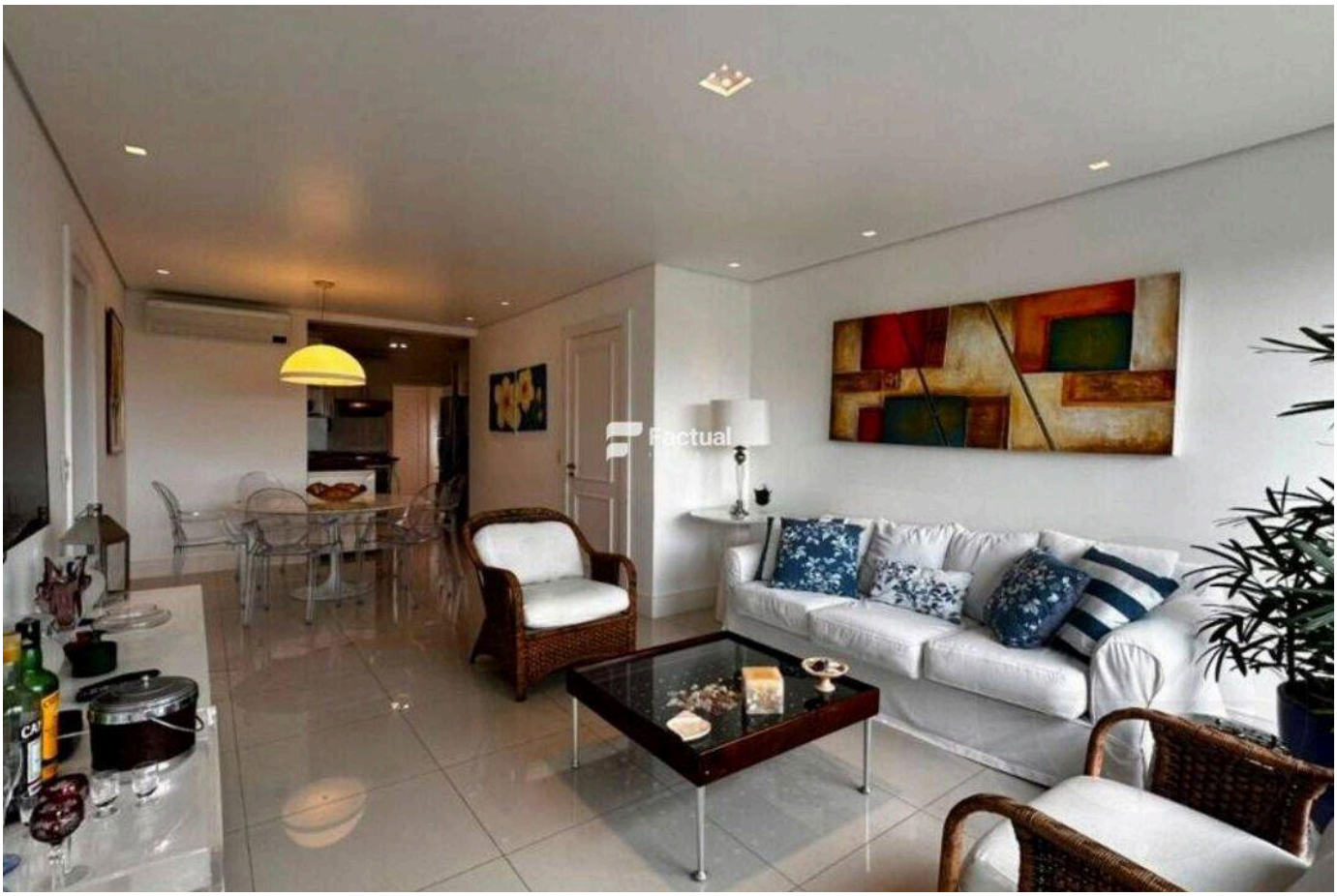

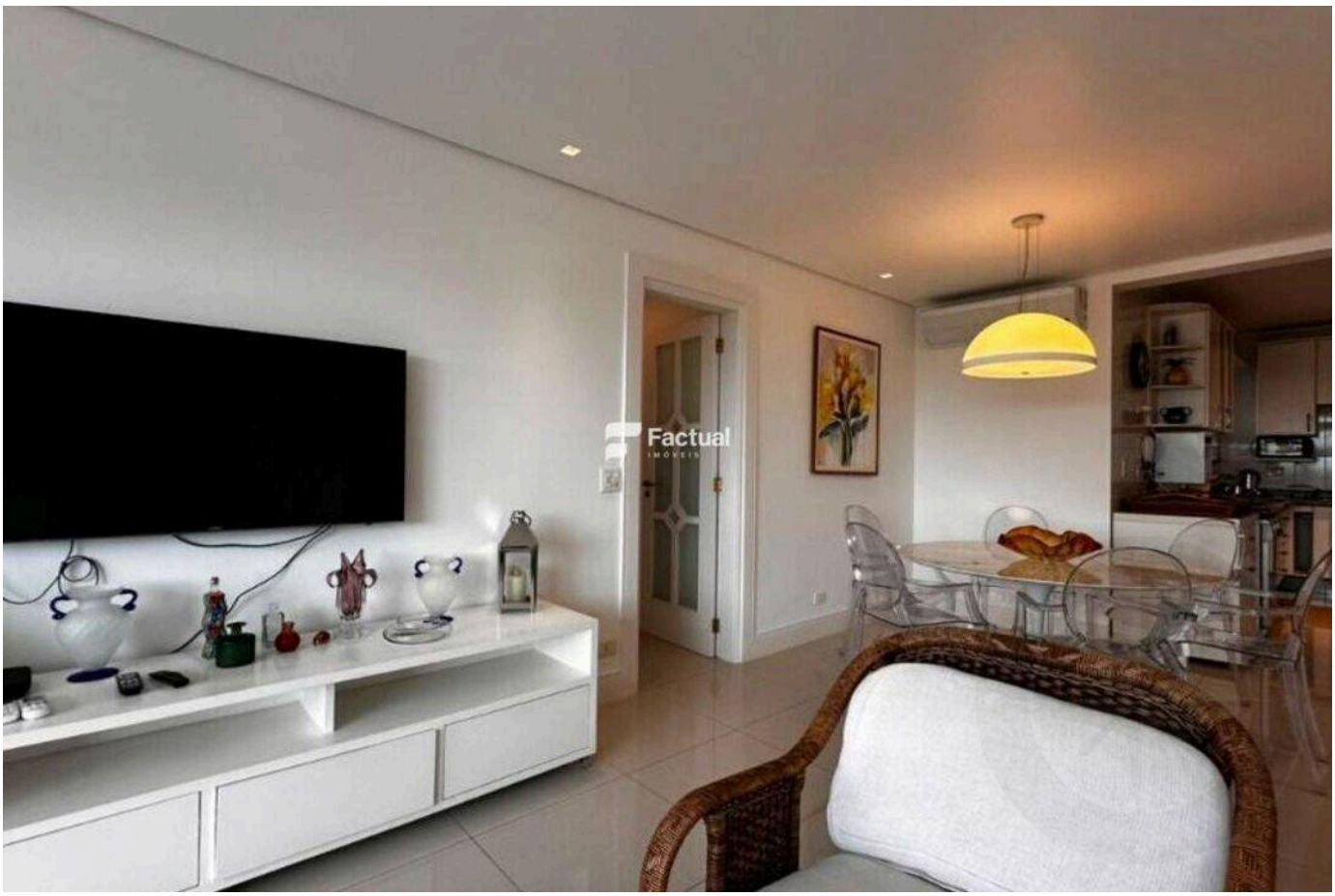

Prezzi e disponibilità soggetti a variazioni senza preavviso. Le informazioni contenute in questo documento possono contenere errori od omissioni e sono soggette a modifiche, vendita anticipata o ritiro dal mercato. Immagini puramente illustrative.





Prezzi e disponibilità soggetti a variazioni senza preavviso. Le informazioni contenute in questo documento possono contenere errori od omissioni e sono soggette a modifiche, vendita anticipata o ritiro dal mercato. Immagini puramente illustrative.





Prezzi e disponibilità soggetti a variazioni senza preavviso. Le informazioni contenute in questo documento possono contenere errori od omissioni e sono soggette a modifiche, vendita anticipata o ritiro dal mercato. Immagini puramente illustrative.





Prezzi e disponibilità soggetti a variazioni senza preavviso. Le informazioni contenute in questo documento possono contenere errori od omissioni e sono soggette a modifiche, vendita anticipata o ritiro dal mercato. Immagini puramente illustrative.





Prezzi e disponibilità soggetti a variazioni senza preavviso. Le informazioni contenute in questo documento possono contenere errori od omissioni e sono soggette a modifiche, vendita anticipata o ritiro dal mercato. Immagini puramente illustrative.





Prezzi e disponibilità soggetti a variazioni senza preavviso. Le informazioni contenute in questo documento possono contenere errori od omissioni e sono soggette a modifiche, vendita anticipata o ritiro dal mercato. Immagini puramente illustrative.





Prezzi e disponibilità soggetti a variazioni senza preavviso. Le informazioni contenute in questo documento possono contenere errori od omissioni e sono soggette a modifiche, vendita anticipata o ritiro dal mercato. Immagini puramente illustrative.

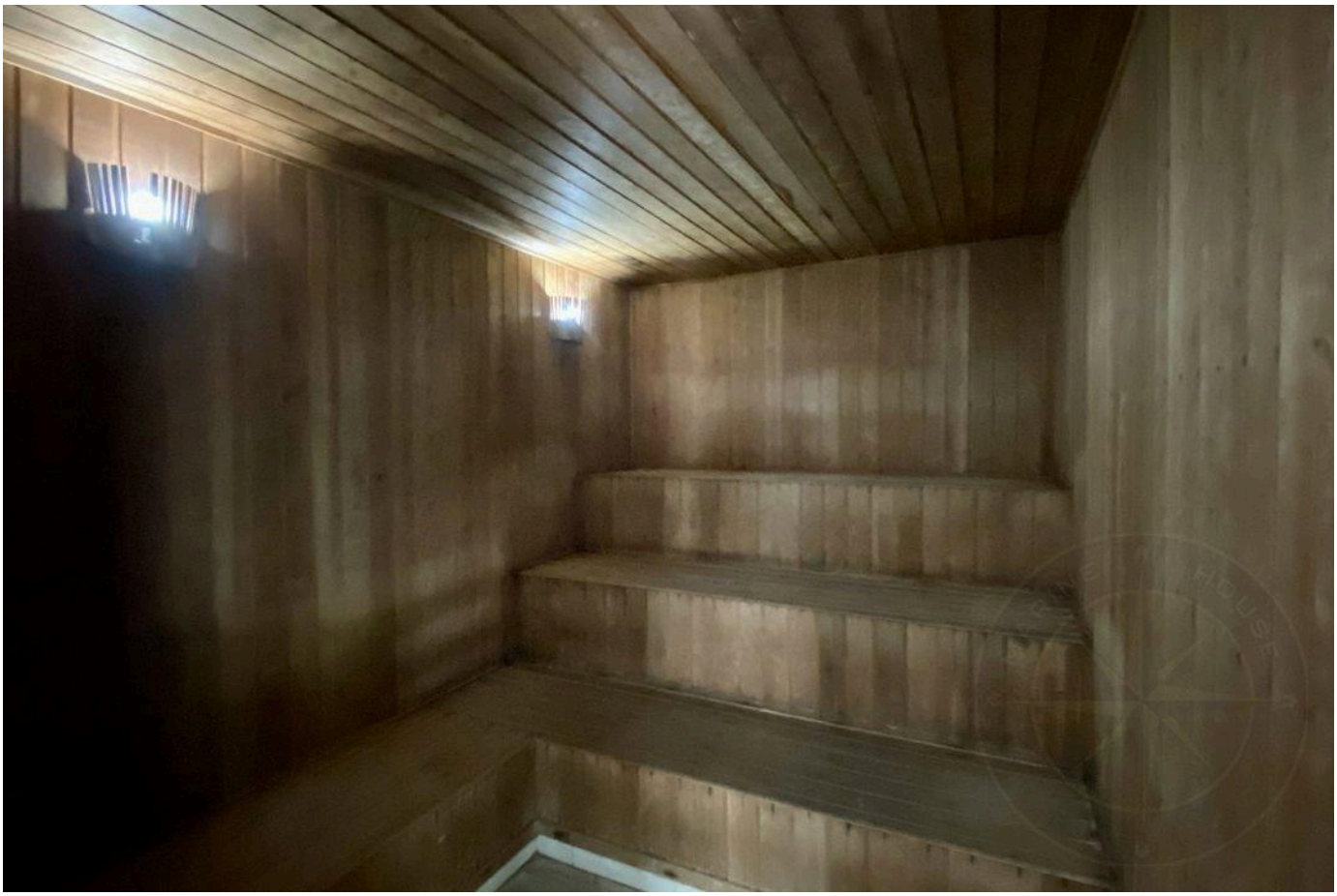

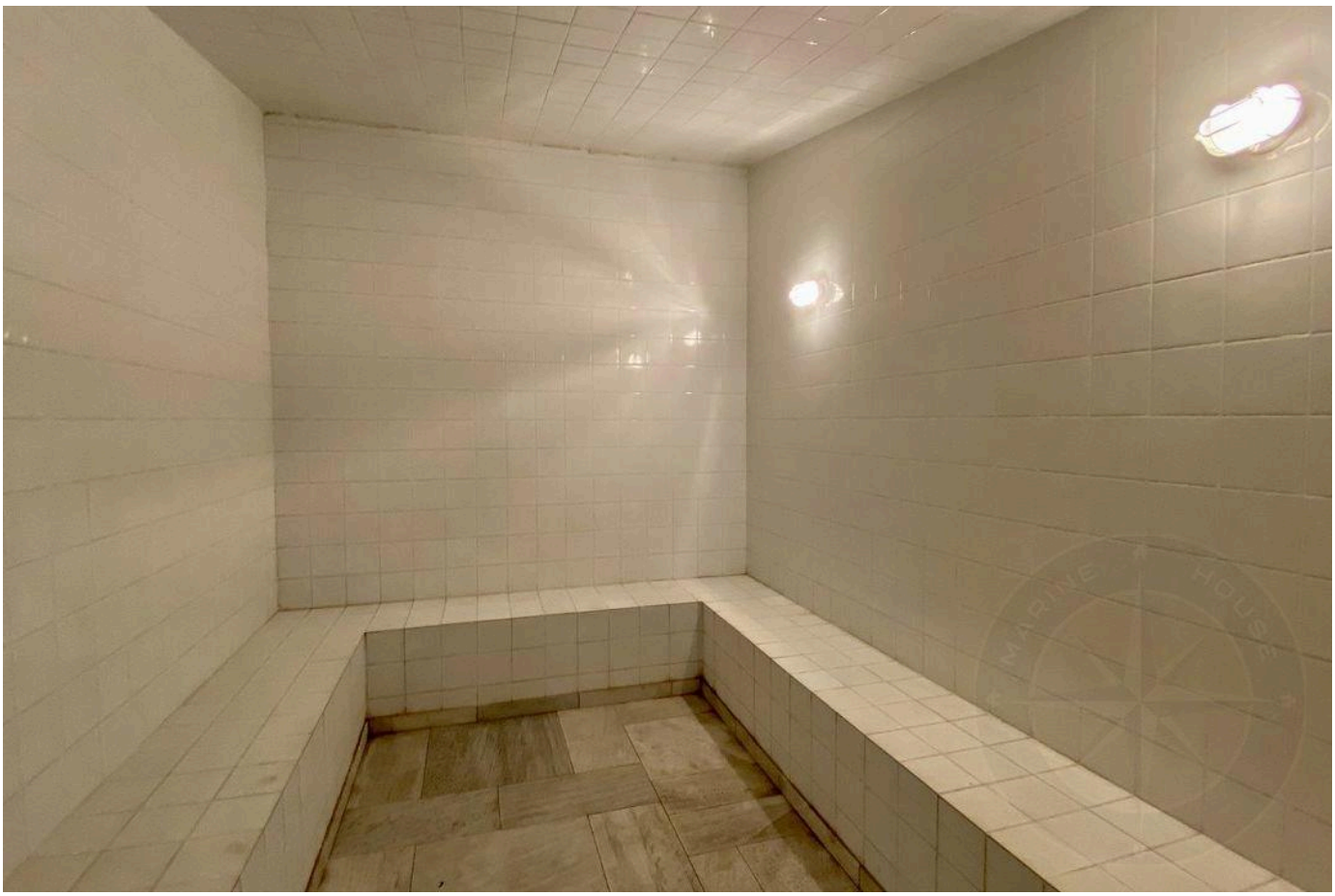

Prezzi e disponibilità soggetti a variazioni senza preavviso. Le informazioni contenute in questo documento possono contenere errori od omissioni e sono soggette a modifiche, vendita anticipata o ritiro dal mercato. Immagini puramente illustrative.

LUSSO E RAFFINATEZZA NELLA RIVIERA DE SÃO LOURENÇO.

Alexandre Rodrigues

CRECI 44468-J

+55 (13) 99628-7514

VEDI TUTTE LE FOTO →