شقة مع 3 غرف نوم، منها 2 أجنحة، و 138 m² للبيع في Riviera de São Lourenço

RIVIERA DE SÃO LOURENÇO · BERTIOGA

R$ 4.500.000 (US$ 753,769)



المرجع	غرف النوم	أجنحة	مواقف	المساحة م²
ZY-5825	3	2	2	138

رسوم المجمع R$ 2.200 شهرياً ضريبة العقار (IPTU) R$ 500 سنوياً

الأسعار والتوفر قابلة للتغيير دون إشعار مسبق. المعلومات الواردة في هذا المستند قد تتضمن أخطاء أو سهواً، وهي عرضة للتعديل أو البيع المسبق أو السحب من السوق. الصور لأغراض توضيحية فقط.

شقة مع 3 غرف نوم، منها 2 أجنحة، و 138 m² للبيع في Riviera de São Lourenço

شقة بثلاث غرف نوم تضم غرفتي نوم بحمام خاص، موزعة على مساحة 138 متر مربع من المساحة المفيدة. يتميز العقار بموقفي سيارة مغطيين في كراج تحت الأرض، بالإضافة إلى تكييف الهواء في غرف النوم والمعيشة، مما يوفر الراحة والتحكم المناخي الأمثل في الأماكن الرئيسية. يقع الشقة داخل مجمع سكني عالي المستوى في Riviera de São Lourenço، وهو جزء من مشروع مرموق يوفر بنية تحتية شاملة ومتميزة، تشمل حمامات سباحة للبالغين والأطفال، حمامات ساخنة وبخار، صالة رياضية مجهزة، منطقة شواء، فضاء طهوي، ملاعب تنس وكرة قدم، قاعة احتفالات، ملعب ألعاب أطفال، حانة ومقهى، قاعة ألعاب للكبار، ملعب ترفيهي، وإمكانية الوصول المباشر إلى خدمات الشاطئ، مما يوفر القرب من الشواطئ الجميلة ومستويات معيشة مرتفعة.

مميزات الوحدة

- تكييف – غرف النوم
- تكييف – غرفة المعيشة

مميزات المجمّع

- صالة رياضية مجهزة
- غرفة العاب أطفال
- شوبيرا في المناطق المشتركة
- منطقة شواء في المناطق المشتركة
- منطقة غورميه
- مرآب تحت الأرض
- مقهى ألعاب
- مسبح للكبار
- مسبح للأطفال
- ملعب أطفال
- ملعب كرة قدم شاطئية
- ملعب تنس
- قاعة فعاليات
- صالة ألعاب للكبار
- ساونا جافة
- ساونا بخارية
- خدمة الشاطئ

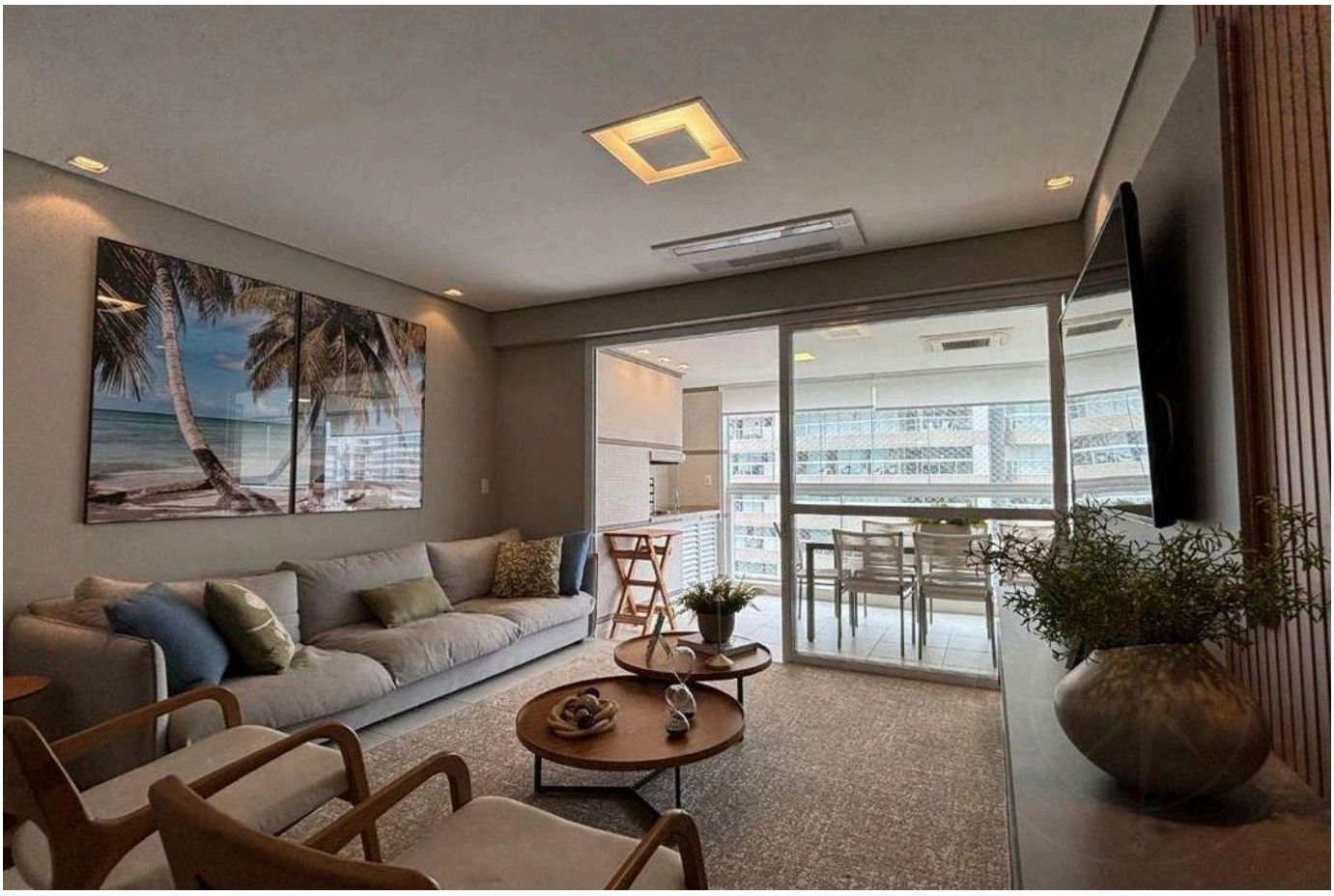

الأسعار والتوفر قابلة للتغيير دون إشعار مسبق. المعلومات الواردة في هذا المستند قد تتضمن أخطاء أو سهواً، وهي عرضة للتعديل أو البيع المسبق أو السحب من السوق. الصور لأغراض توضيحية فقط.

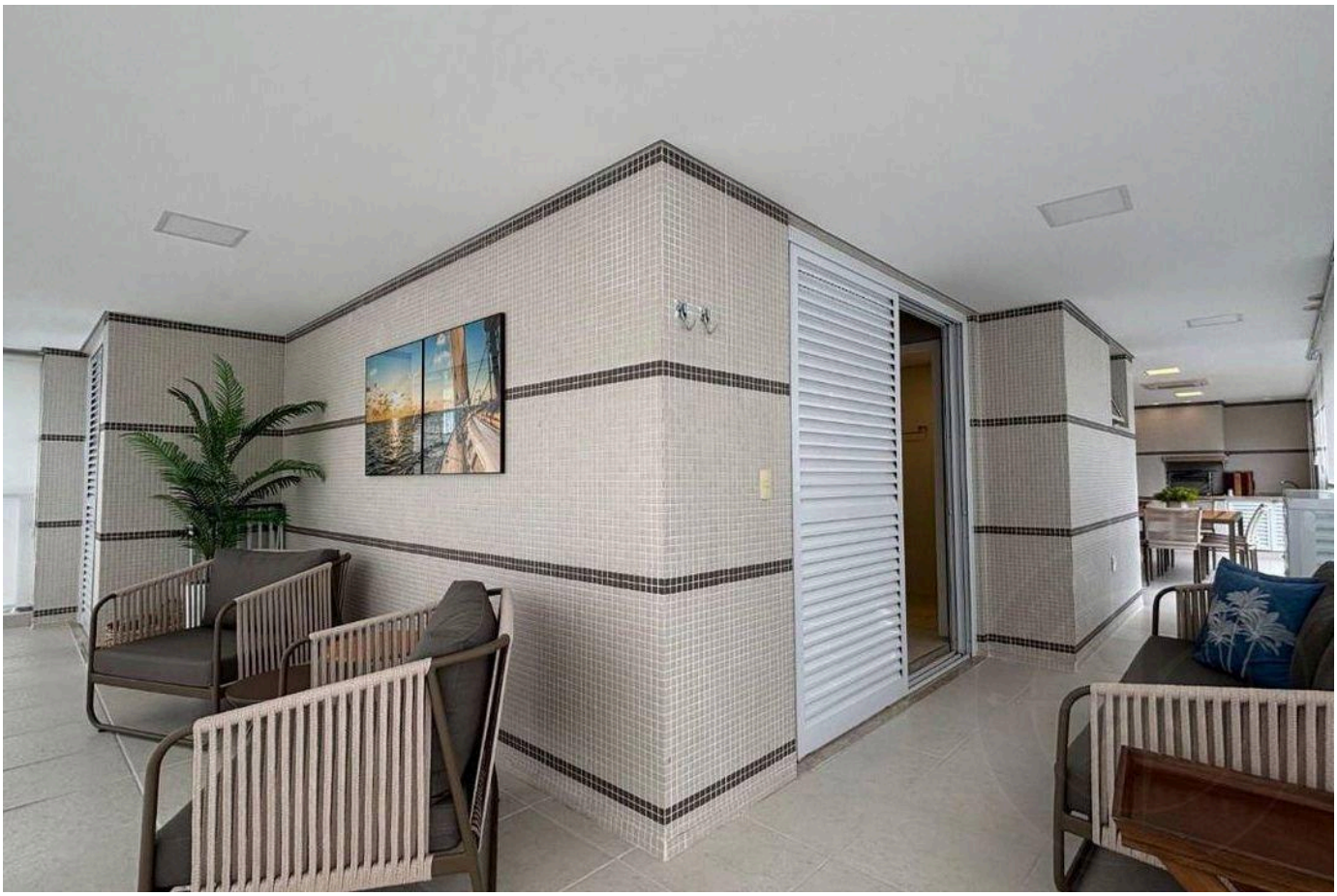



الأسعار والتوفر قابلة للتغيير دون إشعار مسبق. المعلومات الواردة في هذا المستند قد تتضمن أخطاء أو سهواً، وهي عرضة للتعديل أو البيع المسبق أو السحب من السوق. الصور لأغراض توضيحية فقط.





الأسعار والتوفر قابلة للتغيير دون إشعار مسبق. المعلومات الواردة في هذا المستند قد تتضمن أخطاء أو سهواً، وهي عرضة للتعديل أو البيع المسبق أو السحب من السوق. الصور لأغراض توضيحية فقط.



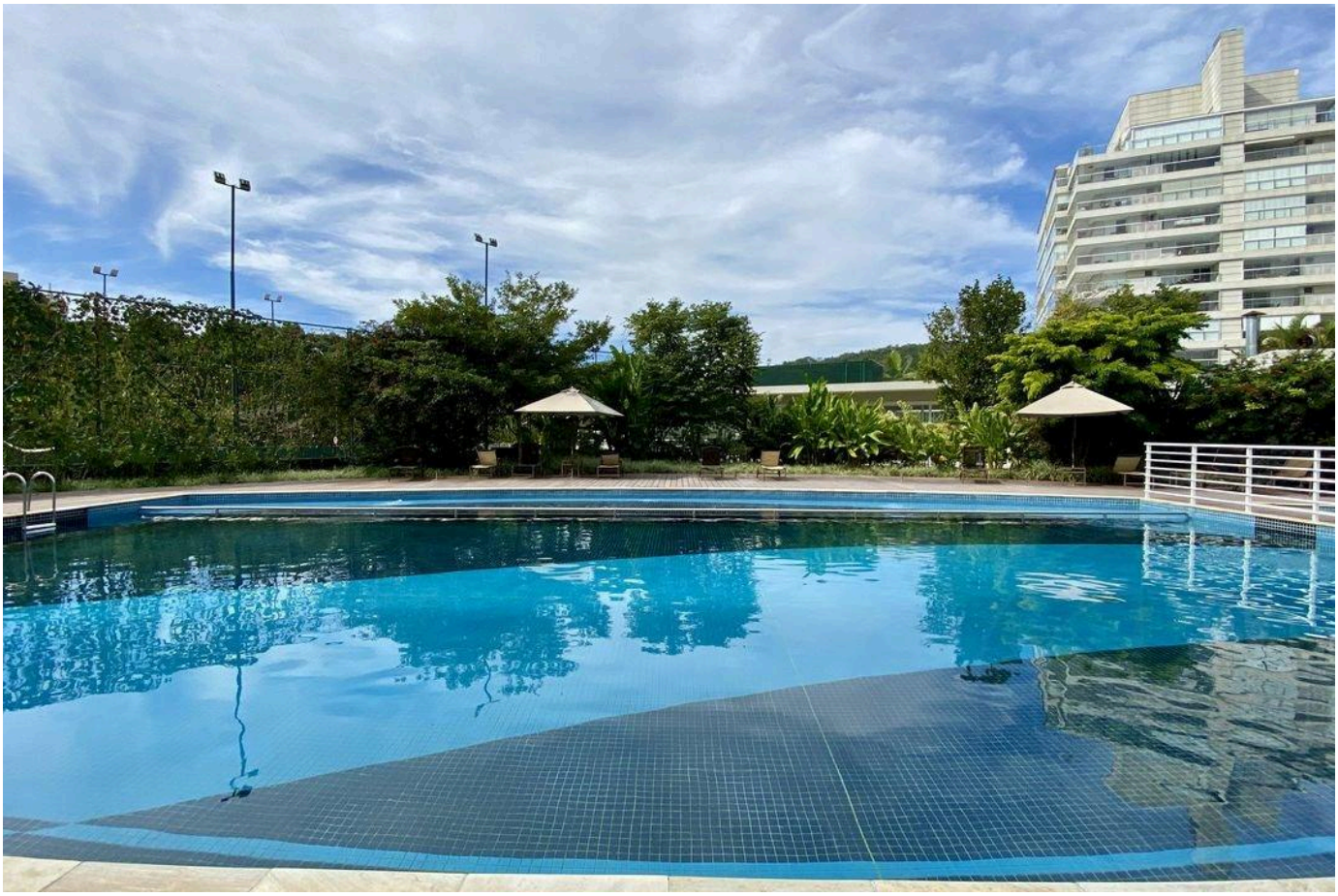

الأسعار والتوفر قابلة للتغيير دون إشعار مسبق. المعلومات الواردة في هذا المستند قد تتضمن أخطاء أو سهواً، وهي عرضة للتعديل أو البيع المسبق أو السحب من السوق. الصور لأغراض توضيحية فقط.

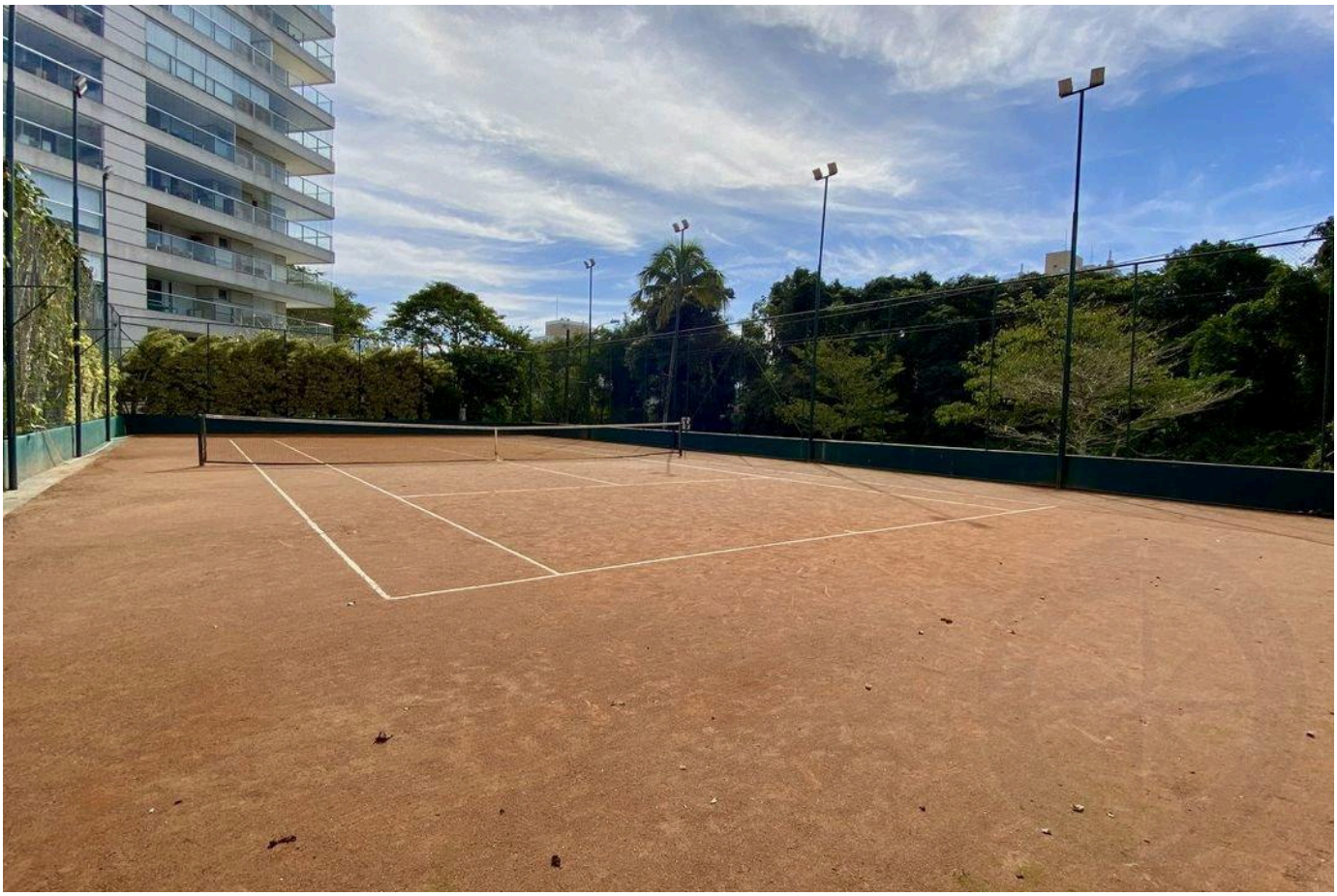



الأسعار والتوفر قابلة للتغيير دون إشعار مسبق. المعلومات الواردة في هذا المستند قد تتضمن أخطاء أو سهواً، وهي عرضة للتعديل أو البيع المسبق أو السحب من السوق. الصور لأغراض توضيحية فقط.

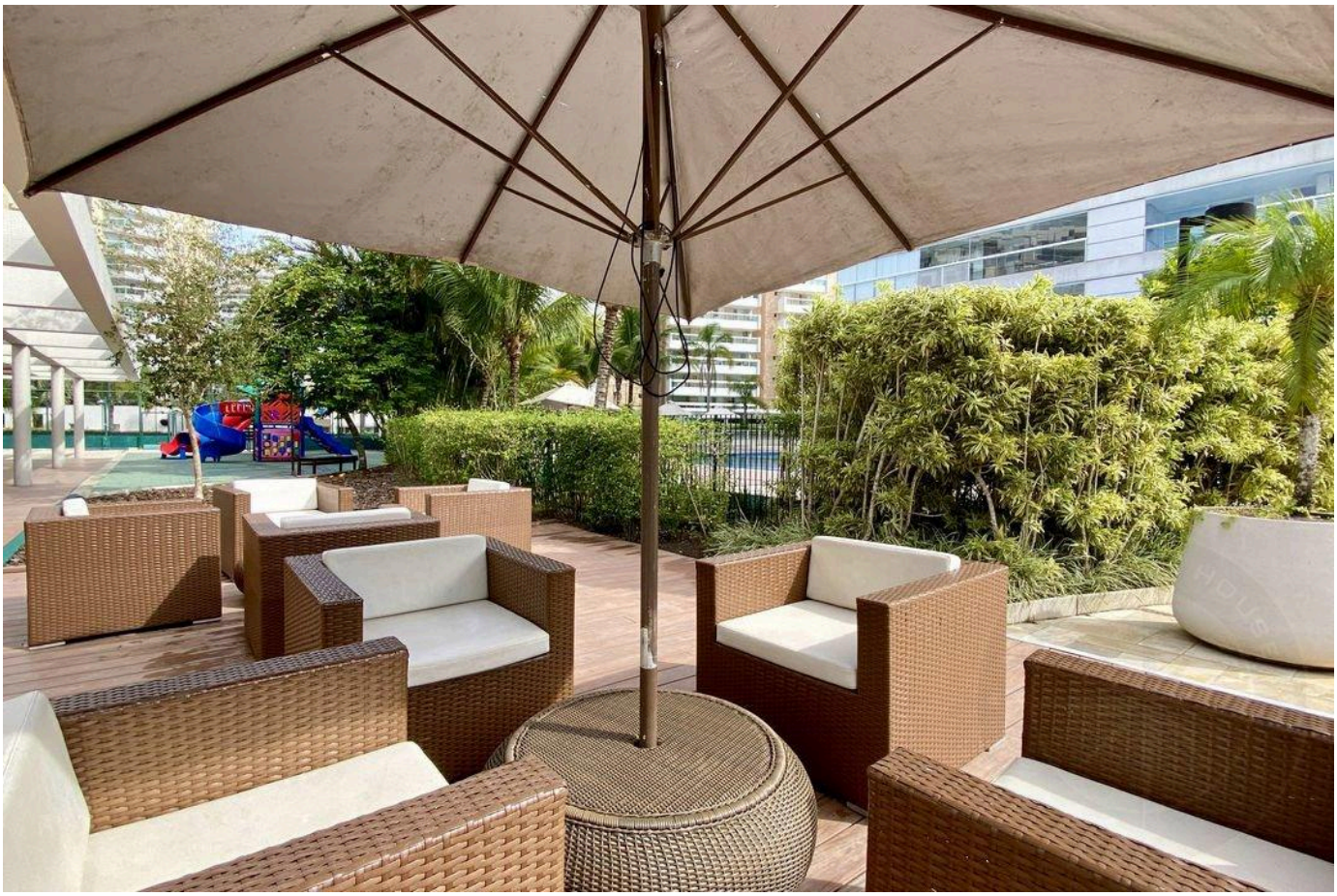



الأسعار والتوفر قابلة للتغيير دون إشعار مسبق. المعلومات الواردة في هذا المستند قد تتضمن أخطاء أو سهواً، وهي عرضة للتعديل أو البيع المسبق أو السحب من السوق. الصور لأغراض توضيحية فقط.





الأسعار والتوفر قابلة للتغيير دون إشعار مسبق. المعلومات الواردة في هذا المستند قد تتضمن أخطاء أو سهواً، وهي عرضة للتعديل أو البيع المسبق أو السحب من السوق. الصور لأغراض توضيحية فقط.





الأسعار والتوفر قابلة للتغيير دون إشعار مسبق. المعلومات الواردة في هذا المستند قد تتضمن أخطاء أو سهواً، وهي عرضة للتعديل أو البيع المسبق أو السحب من السوق. الصور لأغراض توضيحية فقط.



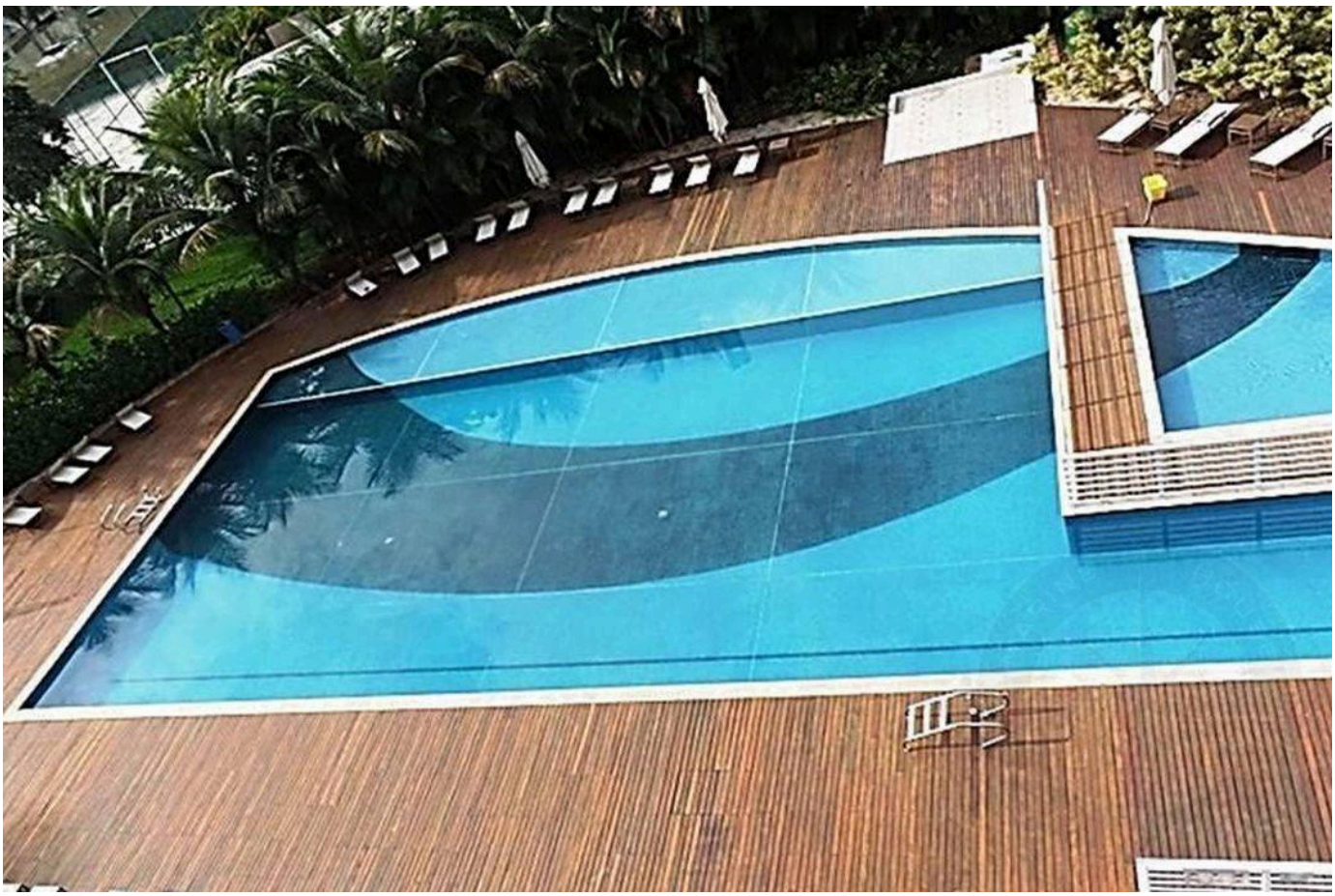

الأسعار والتوفر قابلة للتغيير دون إشعار مسبق. المعلومات الواردة في هذا المستند قد تتضمن أخطاء أو سهواً، وهي عرضة للتعديل أو البيع المسبق أو السحب من السوق. الصور لأغراض توضيحية فقط.



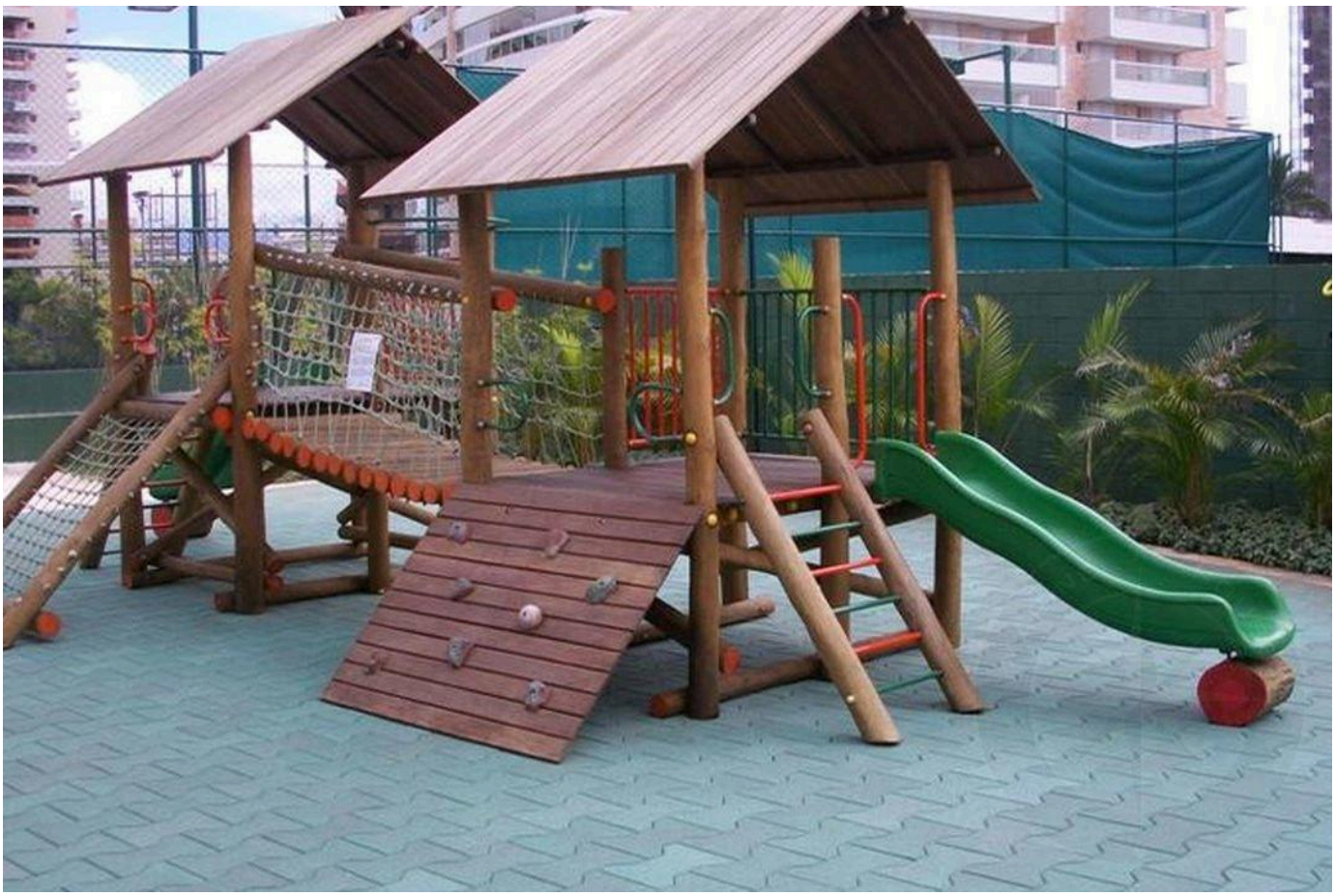

الأسعار والتوفر قابلة للتغيير دون إشعار مسبق. المعلومات الواردة في هذا المستند قد تتضمن أخطاء أو سهواً، وهي عرضة للتعديل أو البيع المسبق أو السحب من السوق. الصور لأغراض توضيحية فقط.

أرقى العقارات في ريفييرا دي ساو لورينسو.

Alexandre Rodrigues

CRECI 44468-J

+55 (13) 99628-7514

عرض جميع الصور ←