شقة مع 3 أجنحة و 143 m² للبيع في Riviera de São Lourenço

RIVIERA DE SÃO LOURENÇO · BERTIOGA

R$ 8.200.000 (US$ 1,373,534)



المرجع	غرف النوم	أجنحة	مواقف	المساحة م²
ZY-5817	3	3	2	144

رسوم المجمع R$ 3.200 شهرياً ضريبة العقار (IPTU) R$ 540 سنوياً

الأسعار والتوفر قابلة للتغيير دون إشعار مسبق. المعلومات الواردة في هذا المستند قد تتضمن أخطاء أو سهواً، وهي عرضة للتعديل أو البيع المسبق أو السحب من السوق. الصور لأغراض توضيحية فقط.

شقة مع 3 أجنحة و 143 m² للبيع في Riviera de São Lourenço

شقة بثلاث غرف نوم بأجنحة كاملة بمساحة إجمالية 143.56 متر مربع، مجهزة بتكييف الهواء في غرف النوم وغرفة المعيشة. توفر الوحدة مكاني وقوف سيارات مغطيين في مرآب تحت الأرض، مما يوفر الراحة والعملية للسكان. يقع العقار في مبنى فاخر ضمن Riviera de São Lourenço في بيرتيوغا، وهو جزء من مشروع مرموق يتميز بالبنية التحتية الشاملة والمتطورة. يتوفر بالمجمع حمام سباحة مُدفأ للبالغين، حمام سباحة للأطفال، مركز هيدروثيرابيا، حوض استرخاء ياباني، ساونا جافة ورطبة، منتجع صحي، صالة رياضية مجهزة، ملعب متعدد الرياضات، صالة حفلات، صالة ألعاب للكبار، مسرح منزلي، شوبيرا في المناطق المشتركة، شواية، مساحة طهي فاخرة، ملعب ألعاب، ملعب أطفال، مرآب دراجات هوائية، وخدمة الشاطئ. يمثل هذا خياراً فاخراً لمن يبحثون عن مستويات عالية من جودة الحياة بالقرب من الشواطئ الجميلة.

مميزات الوحدة

- تكييف – غرف النوم
- تكييف – غرفة المعيشة

مميزات المجمّع

- صالة رياضية مجهزة
- موقف دراجات
- غرفة العاب أطفال
- شوبيرا في المناطق المشتركة
- منطقة شواء في المناطق المشتركة
- منطقة غورميه
- مرآب تحت الأرض
- جاكوزي
- سينما منزلية
- حوض استحمام ياباني (أوفورو)
- على الشاطئ
- مسبح للكبار
- مسبح مدفأ
- مسبح للأطفال
- ملعب أطفال
- ملعب متعدد الرياضات
- قاعة فعاليات
- صالة ألعاب للكبار
- ساونا جافة
- ساونا بخارية
- خدمة الشاطئ
- سبا

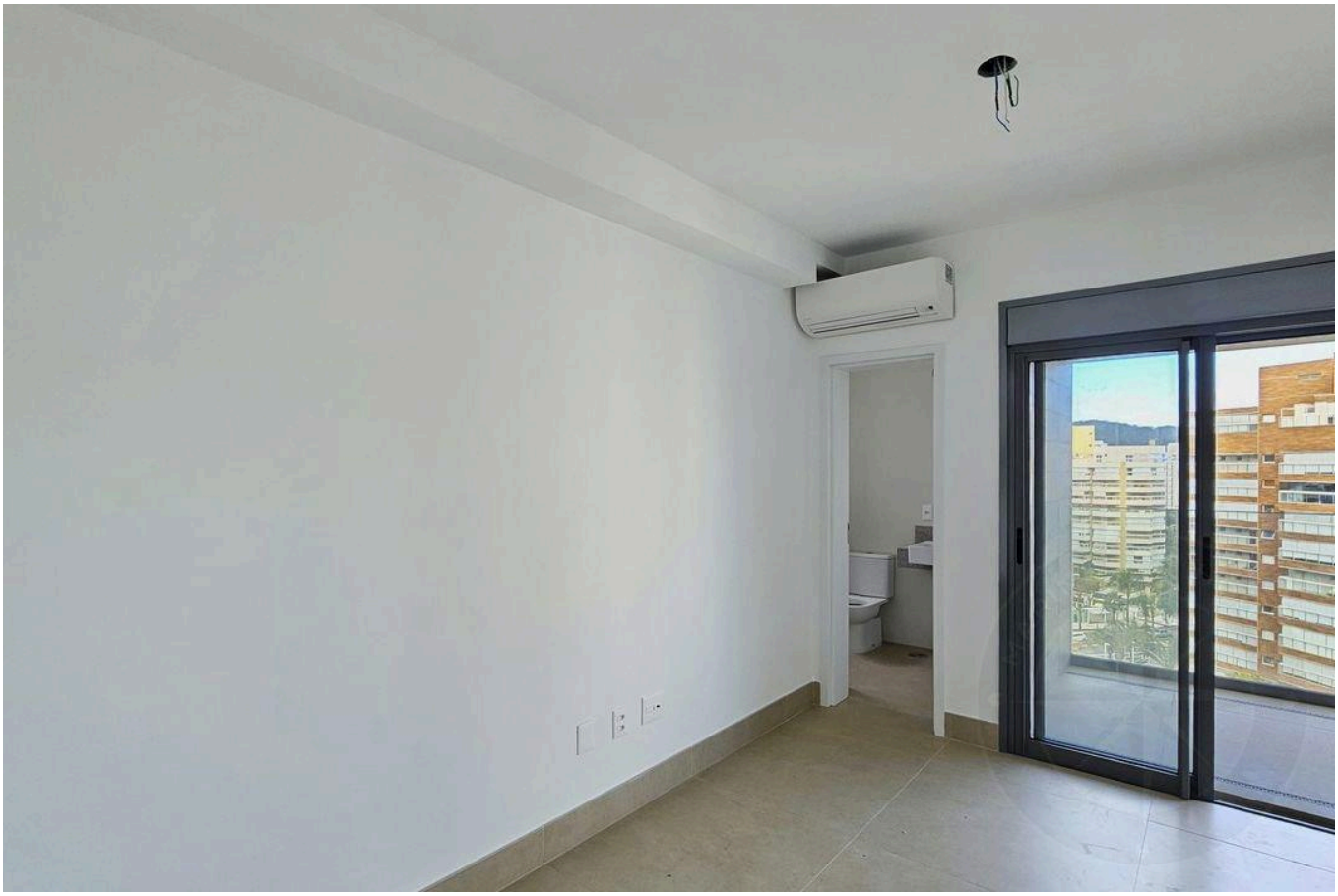

الأسعار والتوفر قابلة للتغيير دون إشعار مسبق. المعلومات الواردة في هذا المستند قد تتضمن أخطاء أو سهواً، وهي عرضة للتعديل أو البيع المسبق أو السحب من السوق. الصور لأغراض توضيحية فقط.



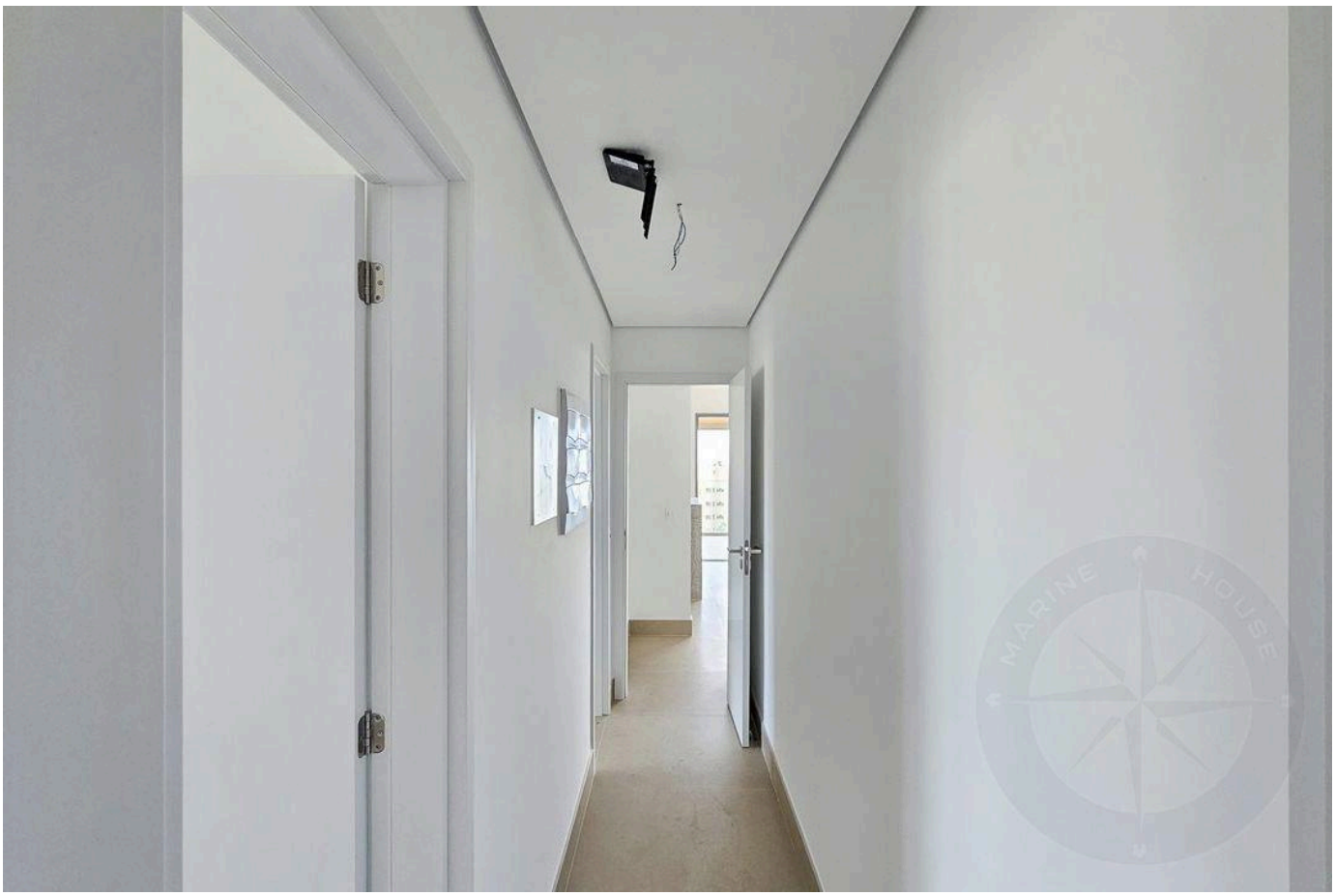

الأسعار والتوفر قابلة للتغيير دون إشعار مسبق. المعلومات الواردة في هذا المستند قد تتضمن أخطاء أو سهواً، وهي عرضة للتعديل أو البيع المسبق أو السحب من السوق. الصور لأغراض توضيحية فقط.



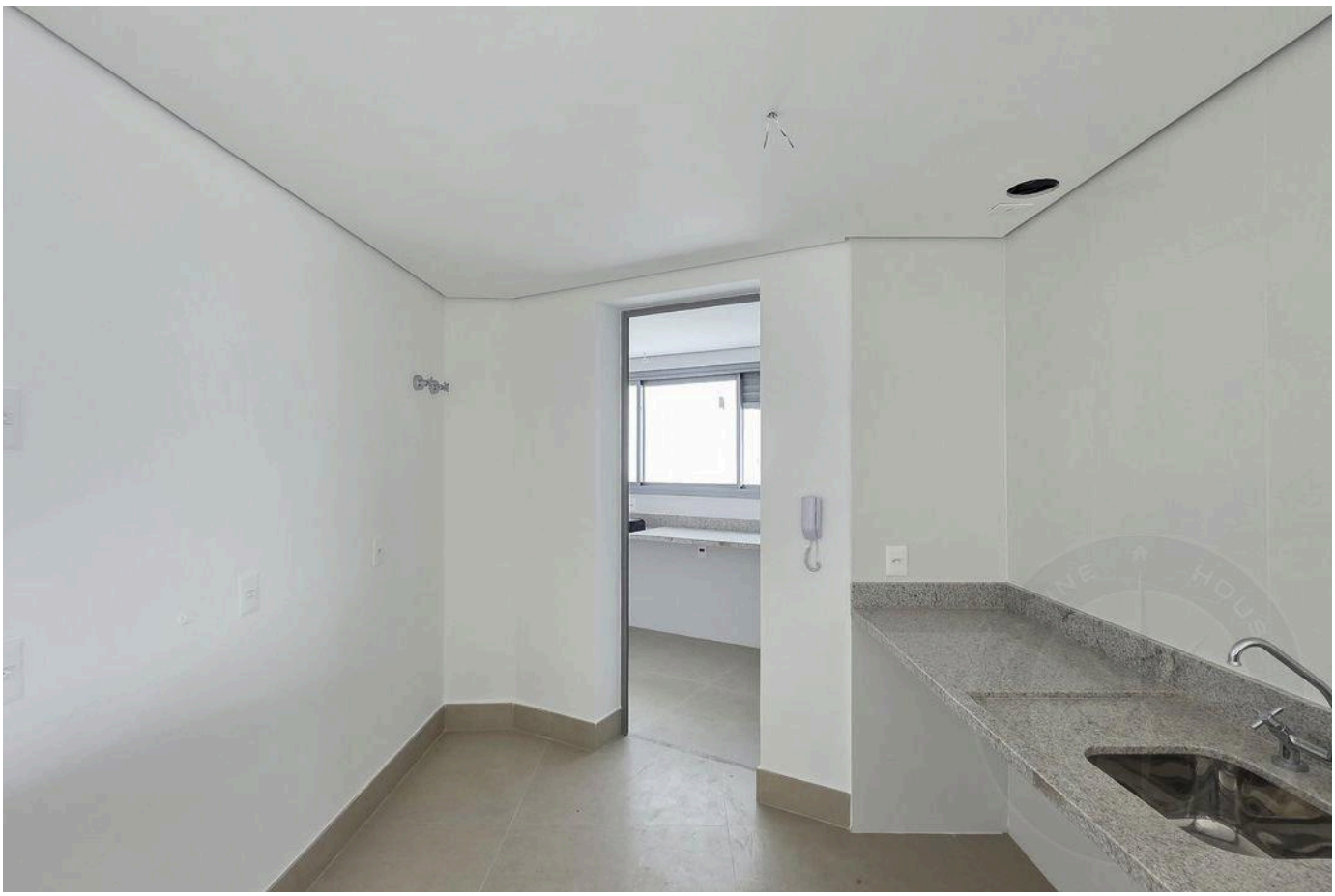

الأسعار والتوفر قابلة للتغيير دون إشعار مسبق. المعلومات الواردة في هذا المستند قد تتضمن أخطاء أو سهواً، وهي عرضة للتعديل أو البيع المسبق أو السحب من السوق. الصور لأغراض توضيحية فقط.





الأسعار والتوفر قابلة للتغيير دون إشعار مسبق. المعلومات الواردة في هذا المستند قد تتضمن أخطاء أو سهواً، وهي عرضة للتعديل أو البيع المسبق أو السحب من السوق. الصور لأغراض توضيحية فقط.





الأسعار والتوفر قابلة للتغيير دون إشعار مسبق. المعلومات الواردة في هذا المستند قد تتضمن أخطاء أو سهواً، وهي عرضة للتعديل أو البيع المسبق أو السحب من السوق. الصور لأغراض توضيحية فقط.





الأسعار والتوفر قابلة للتغيير دون إشعار مسبق. المعلومات الواردة في هذا المستند قد تتضمن أخطاء أو سهواً، وهي عرضة للتعديل أو البيع المسبق أو السحب من السوق. الصور لأغراض توضيحية فقط.





الأسعار والتوفر قابلة للتغيير دون إشعار مسبق. المعلومات الواردة في هذا المستند قد تتضمن أخطاء أو سهواً، وهي عرضة للتعديل أو البيع المسبق أو السحب من السوق. الصور لأغراض توضيحية فقط.



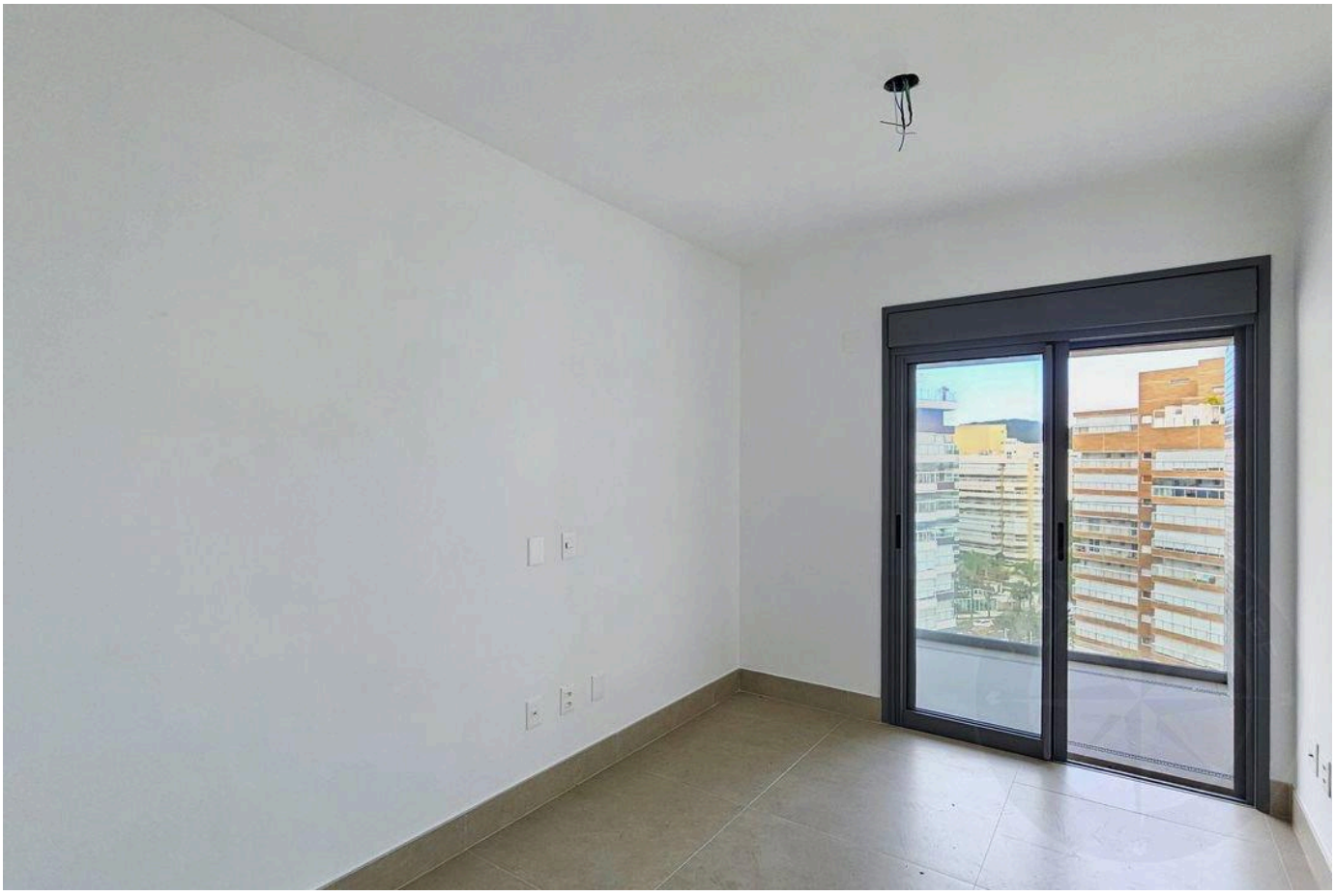

الأسعار والتوفر قابلة للتغيير دون إشعار مسبق. المعلومات الواردة في هذا المستند قد تتضمن أخطاء أو سهواً، وهي عرضة للتعديل أو البيع المسبق أو السحب من السوق. الصور لأغراض توضيحية فقط.

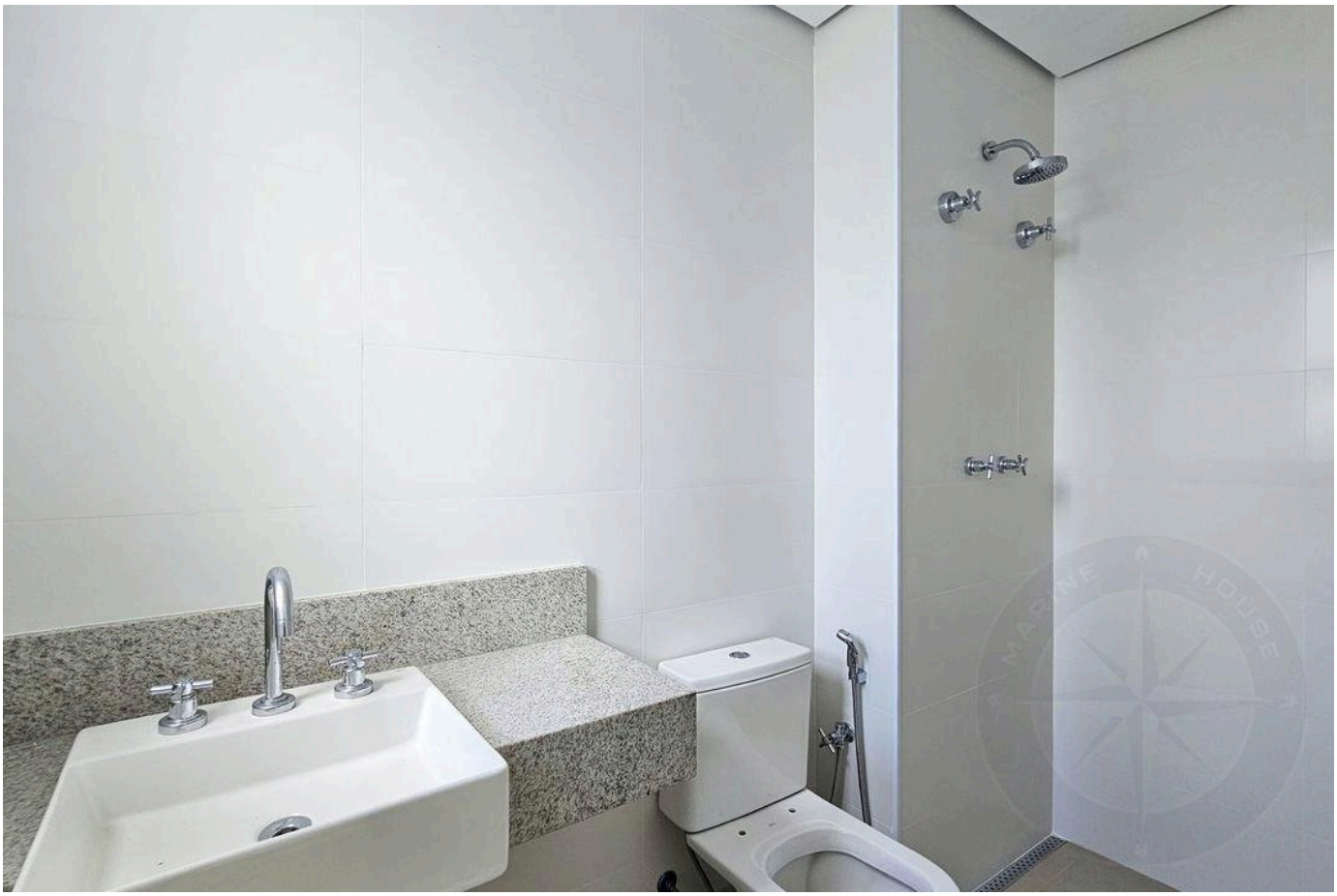



الأسعار والتوفر قابلة للتغيير دون إشعار مسبق. المعلومات الواردة في هذا المستند قد تتضمن أخطاء أو سهواً، وهي عرضة للتعديل أو البيع المسبق أو السحب من السوق. الصور لأغراض توضيحية فقط.

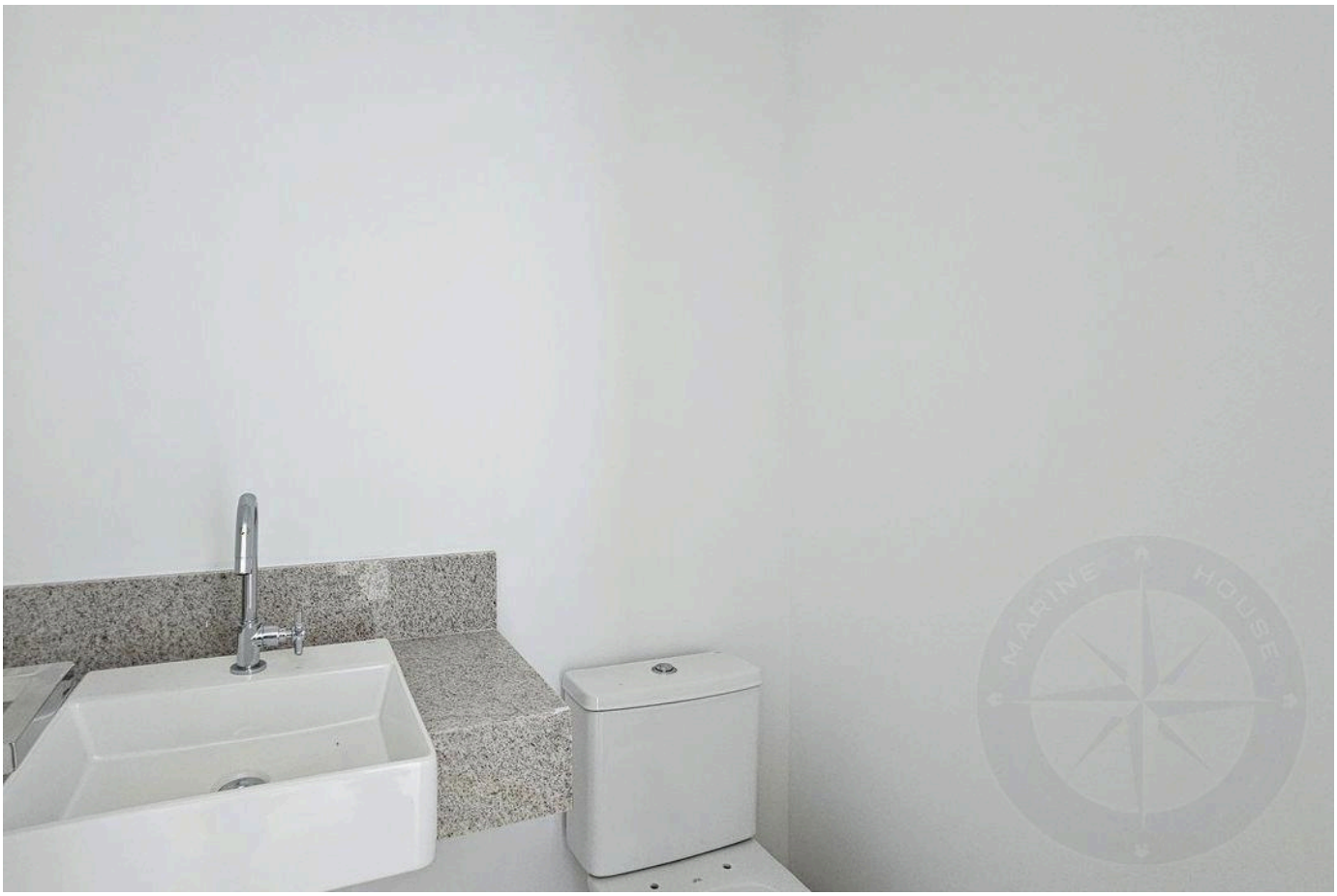

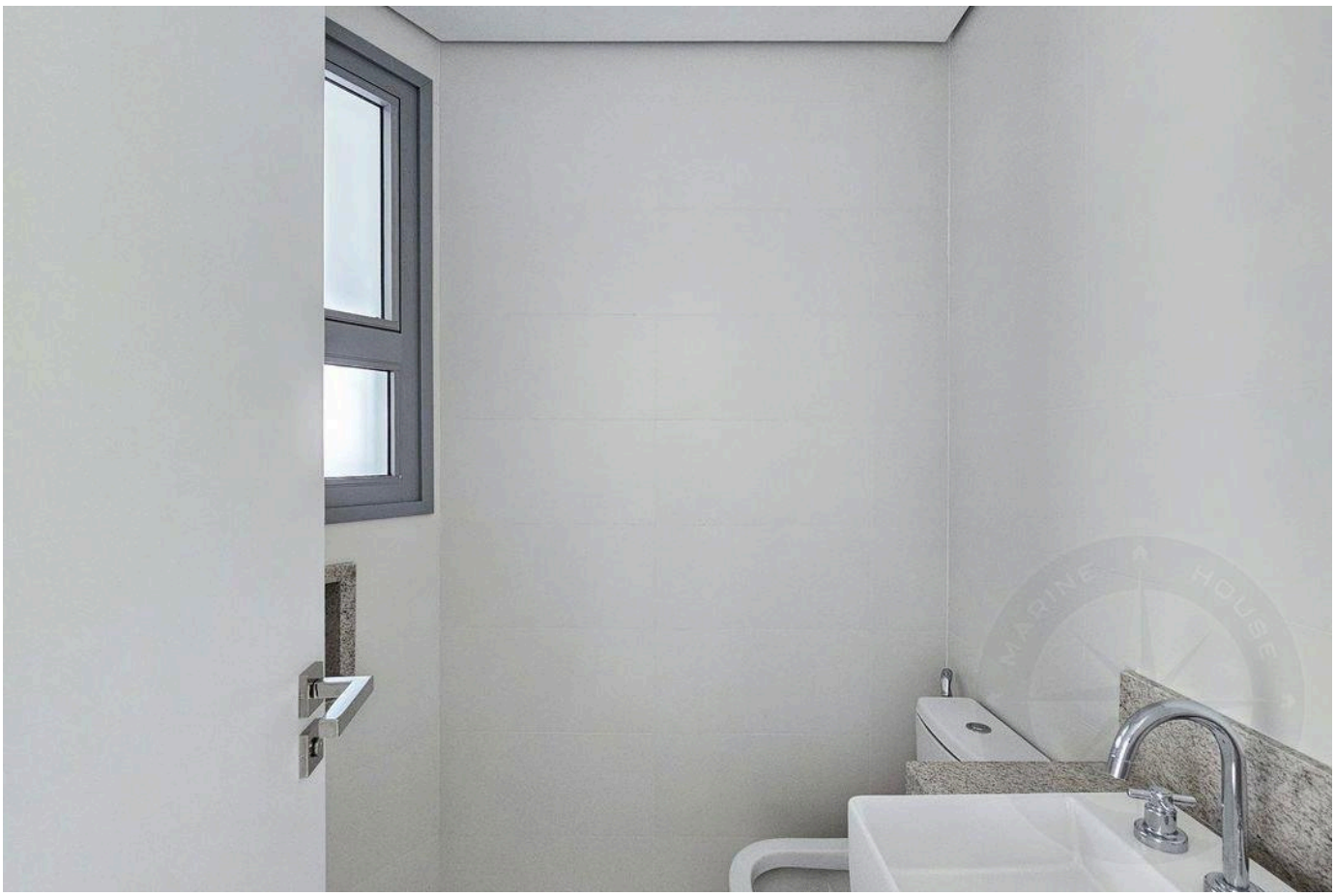

الأسعار والتوفر قابلة للتغيير دون إشعار مسبق. المعلومات الواردة في هذا المستند قد تتضمن أخطاء أو سهواً، وهي عرضة للتعديل أو البيع المسبق أو السحب من السوق. الصور لأغراض توضيحية فقط.

أرقى العقارات في ريفييرا دي ساو لورينسو.

Alexandre Rodrigues

CRECI 44468-J

+55 (13) 99628-7514

عرض جميع الصور ←