# شقة مع 4 أجنحة و 215 m² للبيع في Riviera de São Lourenço

RIVIERA DE SÃO LOURENÇO · BERTIOGA

**R$ 11.200.000** (US$ 1,876,047)



| المرجع | غرف النوم | أجنحة | مواقف | المساحة م² |
|---|---|---|---|---|
| ZY-5815 | 4 | 4 | 4 | 216 |

رسوم المجمع R$ 4.934 شهرياً  ضريبة العقار (IPTU) R$ 1.358 سنوياً



الأسعار والتوفر قابلة للتغيير دون إشعار مسبق. المعلومات الواردة في هذا المستند قد تتضمن أخطاء أو سهواً، وهي عرضة للتعديل أو البيع المسبق أو السحب من السوق. الصور لأغراض توضيحية فقط.

# شقة مع 4 أجنحة و 215 m² للبيع في Riviera de São Lourenço

شقة فخمة من الدرجة الأولى تتضمن 4 غرف نوم بحمام خاص لكل منها، بإجمالي مساحة 215.88 متر مربع. تشتمل الوحدة على 4 مواقف سيارات مغطاة وتكييف هواء في غرف النوم وغرفة المعيشة، مما يوفر أقصى درجات الراحة للسكان. يقدم المبنى بنية تحتية كاملة تشمل حمام سباحة للبالغين وآخر للأطفال وصالة رياضية مجهزة وساونا رطبة وملعب رياضي متعدد الأغراض ومساحة طهي فاخرة ومرافق شواء وحانة جعة وقاعة احتفالات وقاعة ألعاب للكبار وخدمة شاطئ خاصة. يقع العقار في Riviera de São Lourenço بمدينة بيرتيوجا، ويستفيد من البنية التحتية الكاملة والقرب من الشواطئ الخلابة والمعايير المرتفعة لجودة الحياة. يمنح الوصول المباشر إلى الرمال حصرية نادرة للمشروع، مما يجعله أحد أكثر المشاريع شهرة في المنطقة، مثالي لمن يبحثون عن منزل استجمام وراحة على ساحل سان باولو.

## مميزات الوحدة

- تكييف – غرف النوم
- تكييف – غرفة المعيشة

## مميزات المجمّع

- صالة رياضية مجهزة
- شوبيرا في المناطق المشتركة
- منطقة شواء في المناطق المشتركة
- منطقة غورميه
- على الشاطئ
- مسبح للكبار
- مسبح للأطفال
- ملعب متعدد الرياضات
- قاعة فعاليات
- صالة ألعاب للكبار
- ساونا بخارية
- خدمة الشاطئ





الأسعار والتوفر قابلة للتغيير دون إشعار مسبق. المعلومات الواردة في هذا المستند قد تتضمن أخطاء أو سهواً، وهي عرضة للتعديل أو البيع المسبق أو السحب من السوق. الصور لأغراض توضيحية فقط.







الأسعار والتوفر قابلة للتغيير دون إشعار مسبق. المعلومات الواردة في هذا المستند قد تتضمن أخطاء أو سهواً، وهي عرضة للتعديل أو البيع المسبق أو السحب من السوق. الصور لأغراض توضيحية فقط.







الأسعار والتوفر قابلة للتغيير دون إشعار مسبق. المعلومات الواردة في هذا المستند قد تتضمن أخطاء أو سهواً، وهي عرضة للتعديل أو البيع المسبق أو السحب من السوق. الصور لأغراض توضيحية فقط.

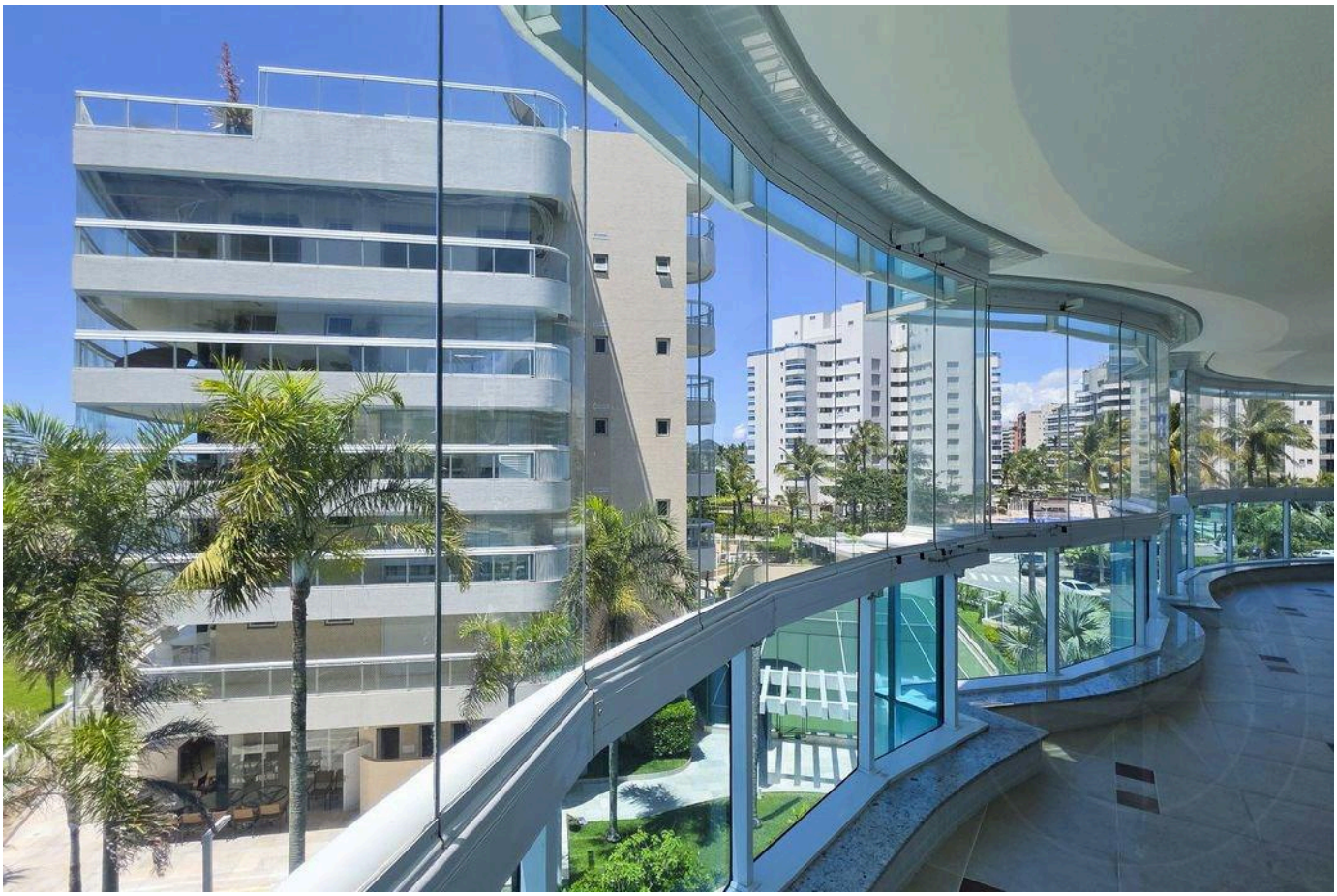

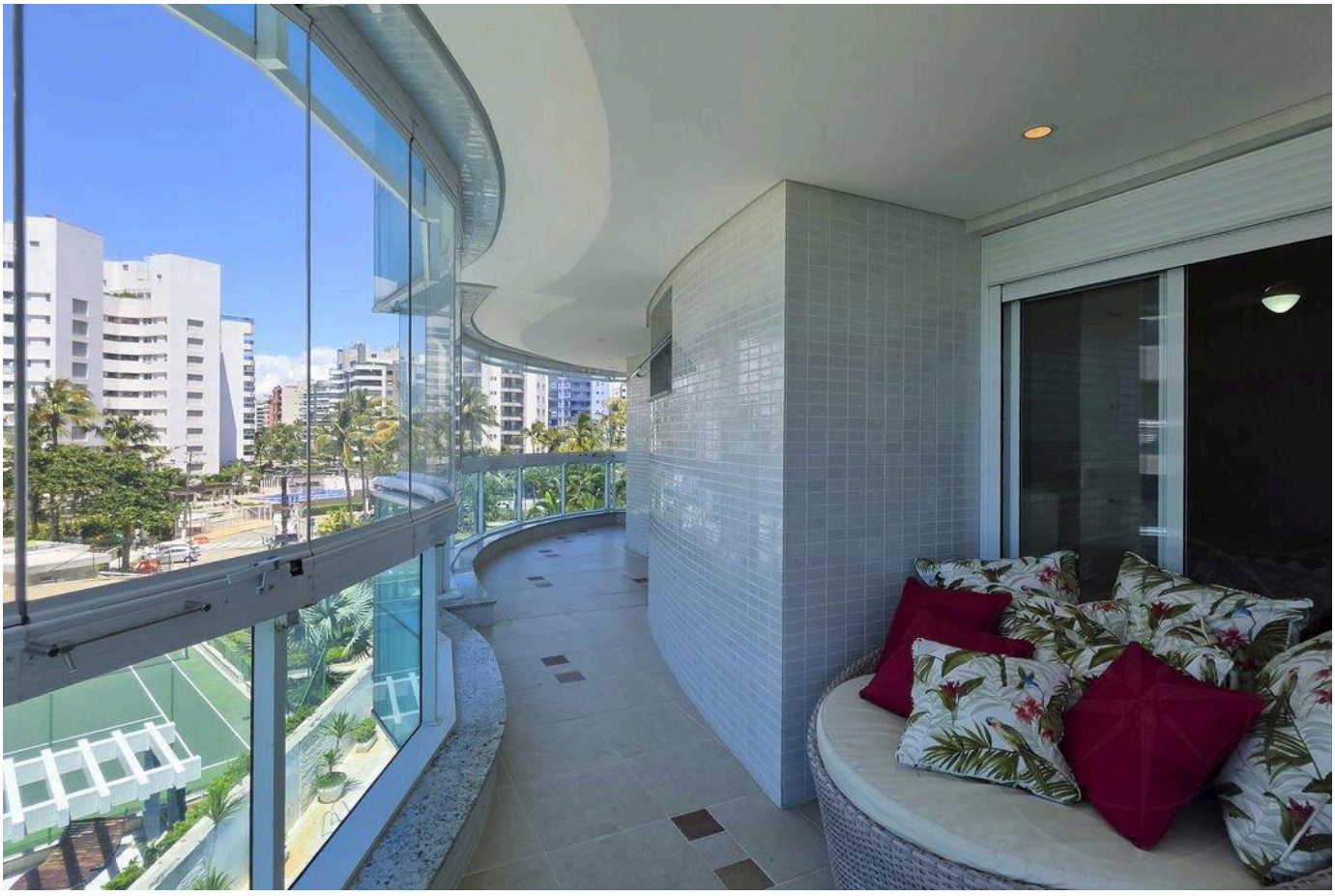



الأسعار والتوفر قابلة للتغيير دون إشعار مسبق. المعلومات الواردة في هذا المستند قد تتضمن أخطاء أو سهواً، وهي عرضة للتعديل أو البيع المسبق أو السحب من السوق. الصور لأغراض توضيحية فقط.

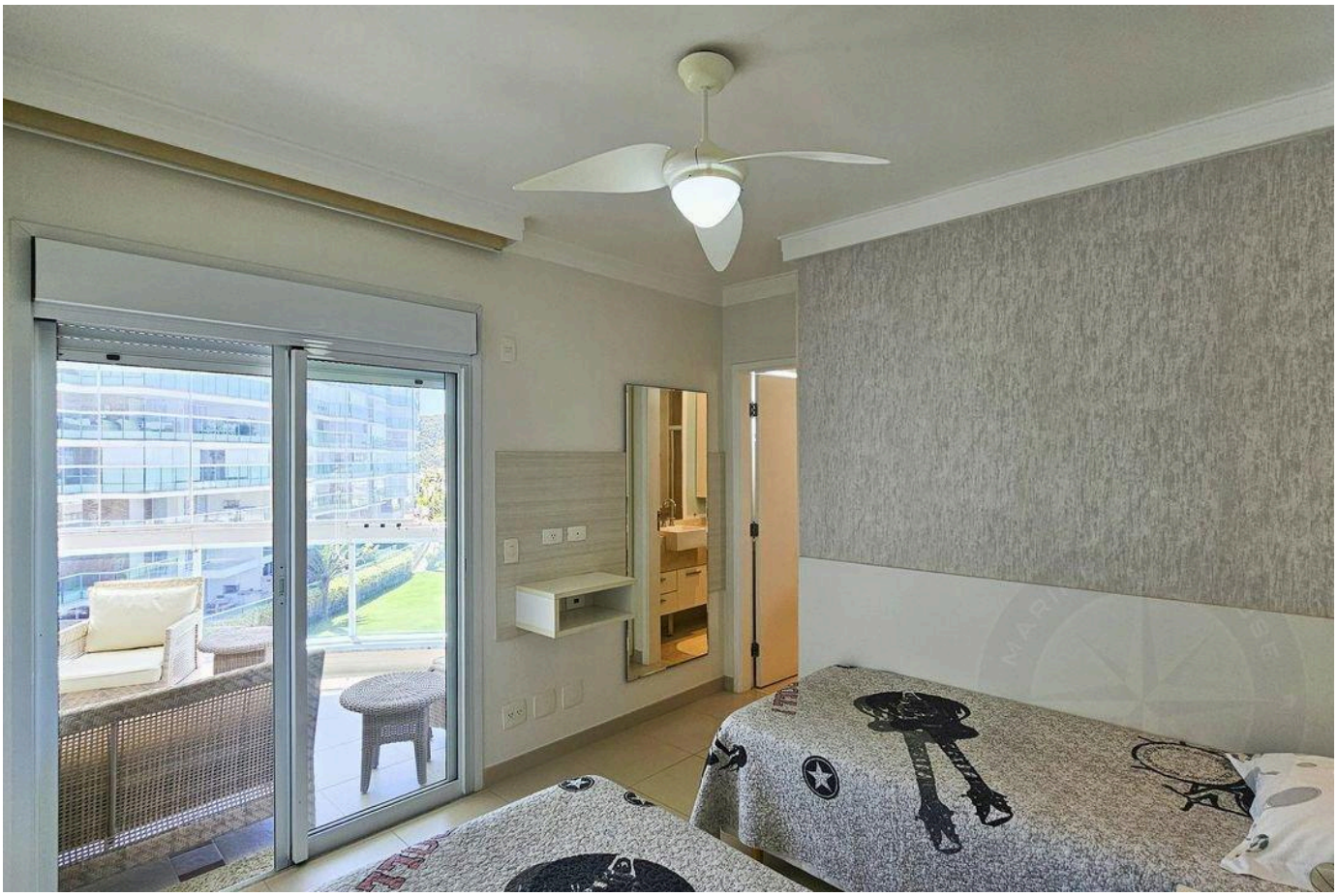




الأسعار والتوفر قابلة للتغيير دون إشعار مسبق. المعلومات الواردة في هذا المستند قد تتضمن أخطاء أو سهواً، وهي عرضة للتعديل أو البيع المسبق أو السحب من السوق. الصور لأغراض توضيحية فقط.







الأسعار والتوفر قابلة للتغيير دون إشعار مسبق. المعلومات الواردة في هذا المستند قد تتضمن أخطاء أو سهواً، وهي عرضة للتعديل أو البيع المسبق أو السحب من السوق. الصور لأغراض توضيحية فقط.







الأسعار والتوفر قابلة للتغيير دون إشعار مسبق. المعلومات الواردة في هذا المستند قد تتضمن أخطاء أو سهواً، وهي عرضة للتعديل أو البيع المسبق أو السحب من السوق. الصور لأغراض توضيحية فقط.






الأسعار والتوفر قابلة للتغيير دون إشعار مسبق. المعلومات الواردة في هذا المستند قد تتضمن أخطاء أو سهواً، وهي عرضة للتعديل أو البيع المسبق أو السحب من السوق. الصور لأغراض توضيحية فقط.






الأسعار والتوفر قابلة للتغيير دون إشعار مسبق. المعلومات الواردة في هذا المستند قد تتضمن أخطاء أو سهواً، وهي عرضة للتعديل أو البيع المسبق أو السحب من السوق. الصور لأغراض توضيحية فقط.







الأسعار والتوفر قابلة للتغيير دون إشعار مسبق. المعلومات الواردة في هذا المستند قد تتضمن أخطاء أو سهواً، وهي عرضة للتعديل أو البيع المسبق أو السحب من السوق. الصور لأغراض توضيحية فقط.

أرقى العقارات في ريفييرا دي ساو لورينسو.

Alexandre Rodrigues

CRECI 44468-J

+55 (13) 99628-7514

عرض جميع الصور ←