APARTAMENTO CON 5 DORMITORIOS, DE LOS CUALES 3 EN SUITE, Y 147 M² EN VENTA EN RIVIERA DE SÃO LOURENÇO

RIVIERA DE SÃO LOURENÇO · BERTIOGA

R$ 5.300.000 (US$ 887.772)



REF	DORMITORIOS	SUITES	PLAZAS	SUPERFICIE M²
ZY-5803	5	3	2	147

Cuota de condominio R$ 2.800/mes Impuesto predial (IPTU) R$ 732/año

Valores y disponibilidad sujetos a cambios sin previo aviso. La información de este documento está sujeta a errores, omisiones, modificaciones, venta previa o retiro del mercado. Imágenes meramente ilustrativas.

APARTAMENTO CON 5 DORMITORIOS, DE LOS CUALES 3 EN SUITE, Y 147 M² EN VENTA EN RIVIERA DE SÃO LOURENÇO

Apartamento de 5 dormitorios, 3 de ellos en suite, distribuido en 147 m² de superficie útil. La propiedad ofrece comodidad con aire acondicionado en los dormitorios y en la sala, además de 2 plazas de garaje cubiertas. Se integra en un edificio de alto nivel equipado con infraestructura completa: piscina para adultos, piscina climatizada, piscina infantil, gimnasio equipado, parrilla en las áreas comunes, salón de eventos, sala de juegos para adultos, bicicletero, ludoteca y servicio de playa exclusivo.

Ubicado en la Riviera de São Lourenço, en Bertioga, el apartamento se encuentra en un condominio reconocido por su infraestructura completa, proximidad a hermosas playas y elevado nivel de calidad de vida. Una excelente opción para quienes buscan una residencia espaciosa en uno de los emprendimientos más prestigiosos de la costa paulista.

CARACTERÍSTICAS DE LA UNIDAD

- Aire acondicionado – Dormitorios
- Aire acondicionado – Sala

CARACTERÍSTICAS DEL CONDOMINIO

- Gimnasio equipado
- Bicicletero
- Sala de juegos
- Parrilla en áreas comunes
- Piscina para adultos
- Piscina climatizada
- Piscina infantil
- Salón de eventos
- Sala de juegos para adultos
- Servicio de playa



Valores y disponibilidad sujetos a cambios sin previo aviso. La información de este documento está sujeta a errores, omisiones, modificaciones, venta previa o retiro del mercado. Imágenes meramente ilustrativas.





Valores y disponibilidad sujetos a cambios sin previo aviso. La información de este documento está sujeta a errores, omisiones, modificaciones, venta previa o retiro del mercado. Imágenes meramente ilustrativas.

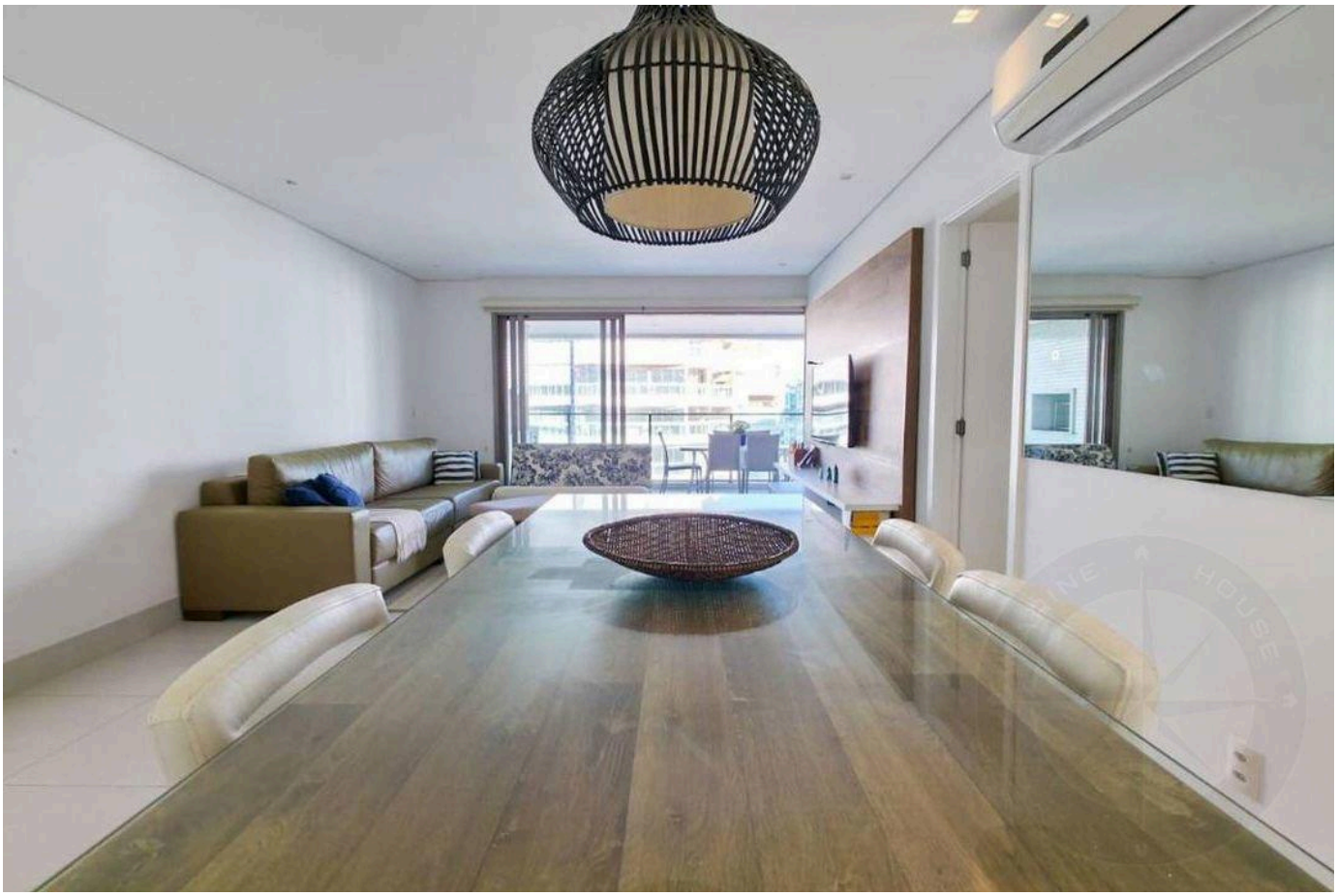

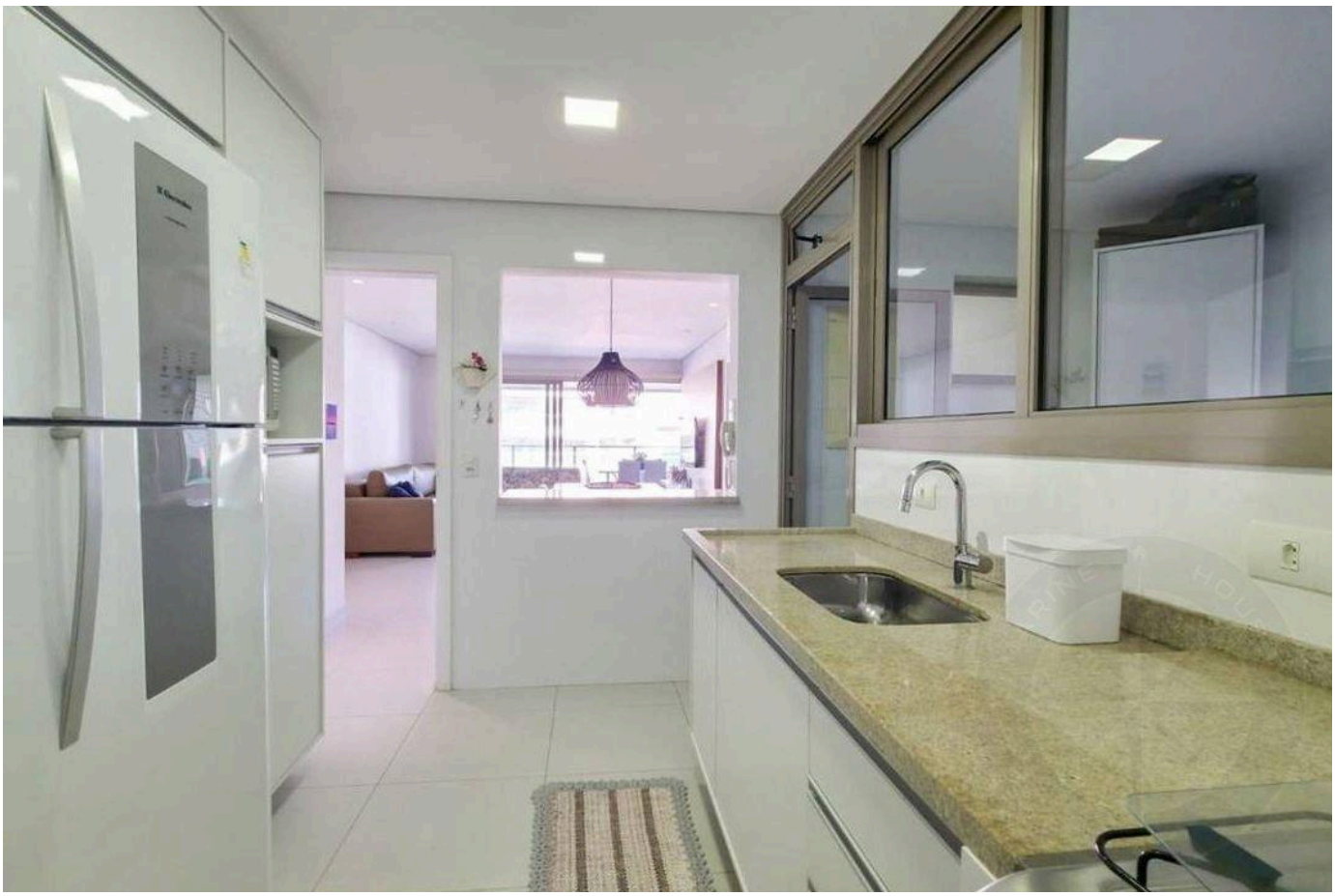

Valores y disponibilidad sujetos a cambios sin previo aviso. La información de este documento está sujeta a errores, omisiones, modificaciones, venta previa o retiro del mercado. Imágenes meramente ilustrativas.



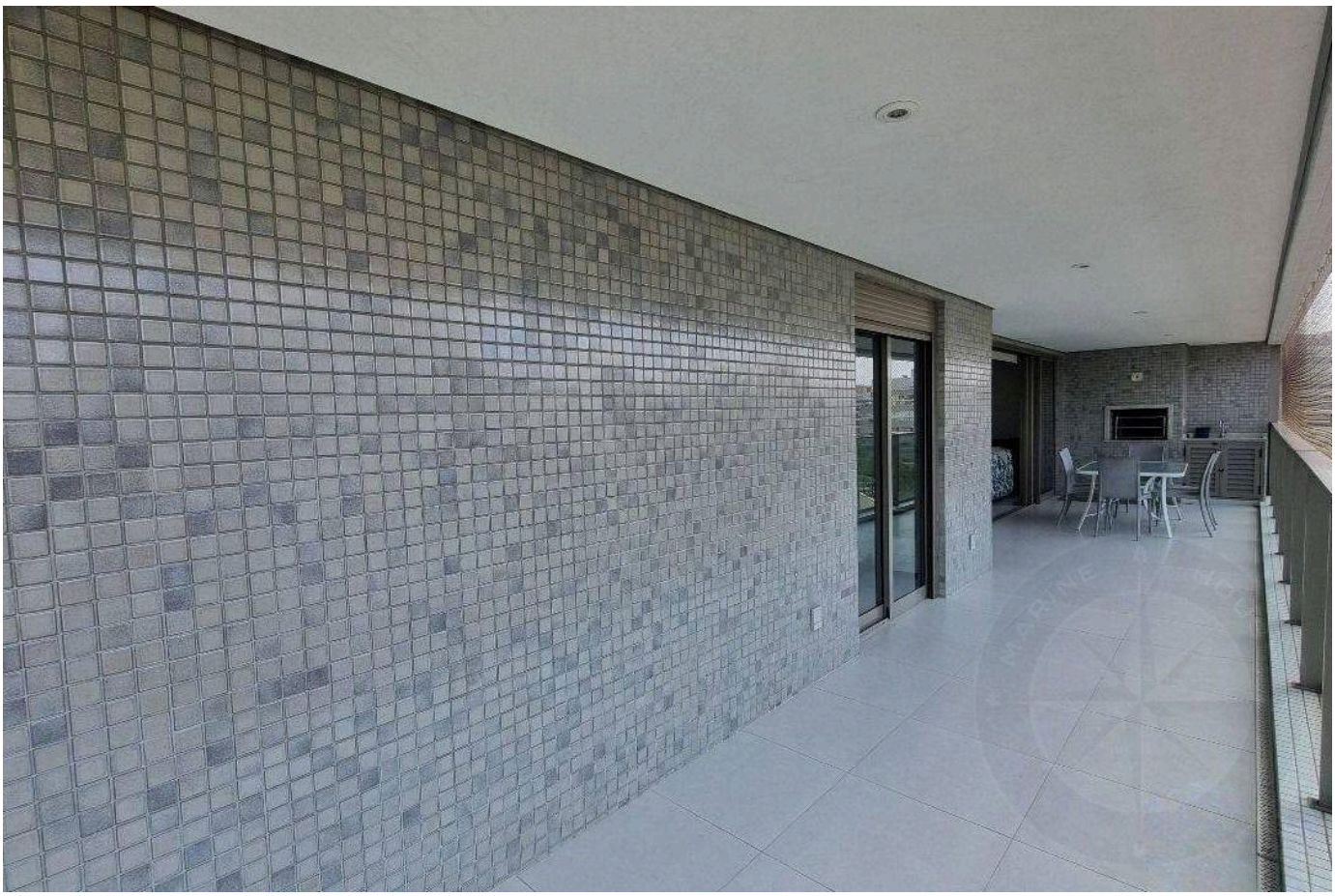

Valores y disponibilidad sujetos a cambios sin previo aviso. La información de este documento está sujeta a errores, omisiones, modificaciones, venta previa o retiro del mercado. Imágenes meramente ilustrativas.

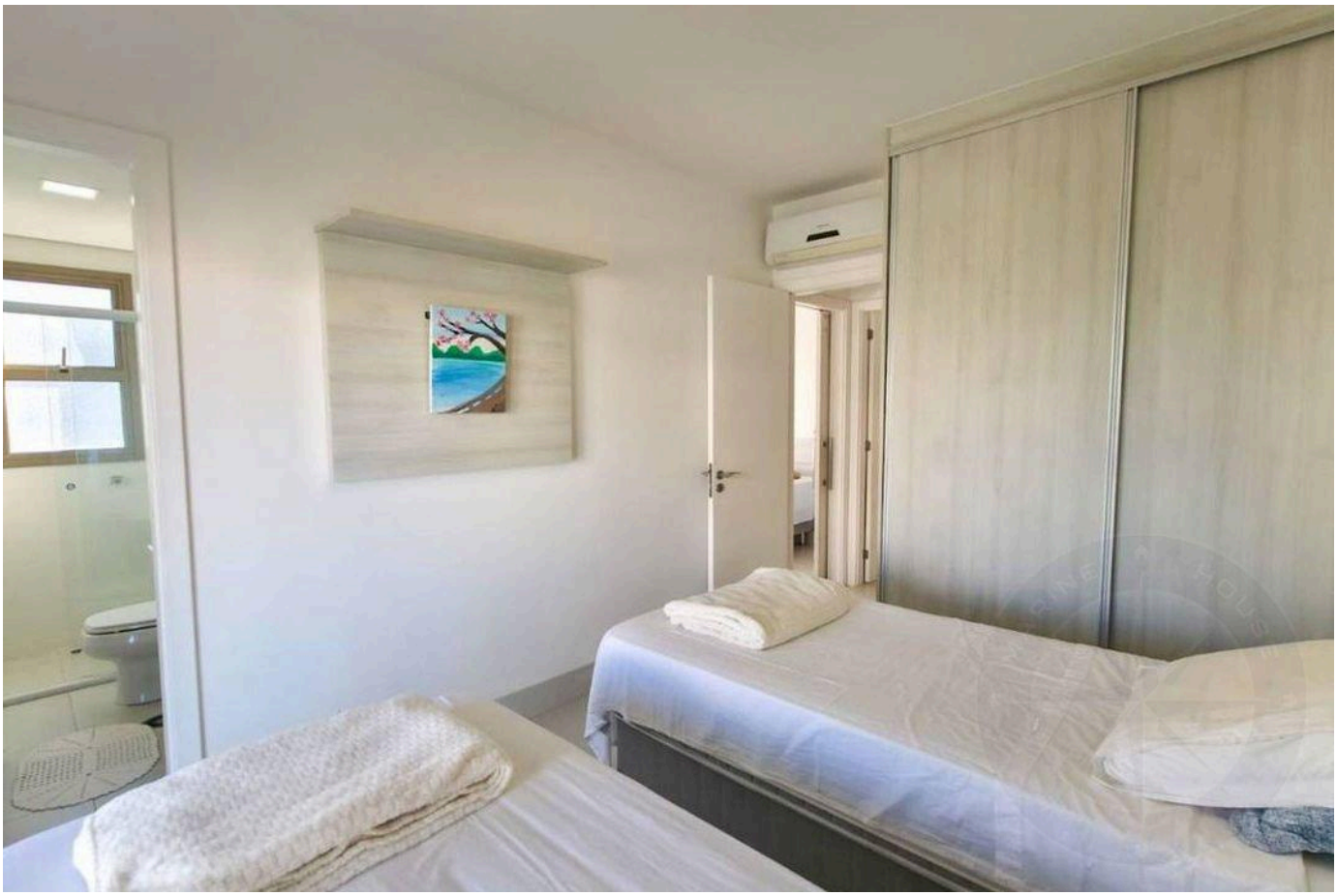



Valores y disponibilidad sujetos a cambios sin previo aviso. La información de este documento está sujeta a errores, omisiones, modificaciones, venta previa o retiro del mercado. Imágenes meramente ilustrativas.





Valores y disponibilidad sujetos a cambios sin previo aviso. La información de este documento está sujeta a errores, omisiones, modificaciones, venta previa o retiro del mercado. Imágenes meramente ilustrativas.



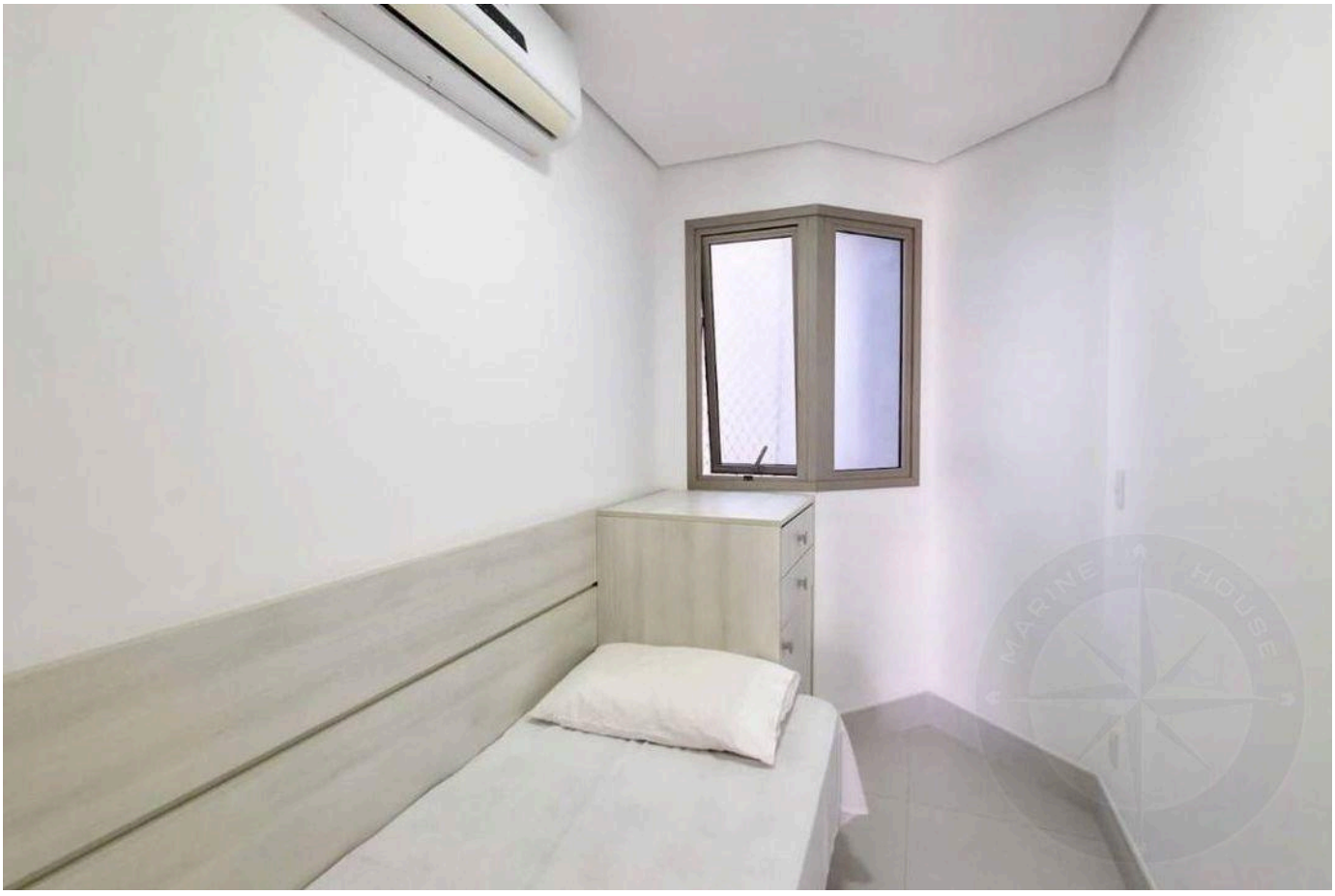

Valores y disponibilidad sujetos a cambios sin previo aviso. La información de este documento está sujeta a errores, omisiones, modificaciones, venta previa o retiro del mercado. Imágenes meramente ilustrativas.





Valores y disponibilidad sujetos a cambios sin previo aviso. La información de este documento está sujeta a errores, omisiones, modificaciones, venta previa o retiro del mercado. Imágenes meramente ilustrativas.

ALTO ESTÁNDAR EN RIVIERA DE SÃO LOURENÇO.

Alexandre Rodrigues

CRECI 44468-J

+55 (13) 99628-7514

VER TODAS LAS FOTOS →

MARINEHOUSE.COM.BR