APARTAMENTO

RIVIERA DE SÃO LOURENÇO · BERTIOGA

R$ 5.300.000



REF	DORMITÓRIOS	SUÍTES	VAGAS	ÁREA M²
ZY-5803	5	3	2	147

Condomínio R$ 2.800/mês IPTU R$ 732/ano

Valores e disponibilidade sujeitos a alteração sem aviso prévio. As informações deste documento estão sujeitas a erros, omissões, modificações, venda prévia ou retirada do mercado. Imagens meramente ilustrativas.

APARTAMENTO

Apartamento com 5 dormitórios, sendo 3 suítes, distribuído em 147 m² de área útil. O imóvel oferece conforto com ar-condicionado nos dormitórios e na sala, além de 2 vagas de garagem cobertas. Integra edifício de alto padrão equipado com infraestrutura completa: piscina adulto, piscina aquecida, piscina infantil, academia equipada, churrasqueira nas áreas comuns, salão de festas, salão de jogos para adultos, bicicletário, brinquedoteca e serviço de praia exclusivo.

Localizado na Riviera de São Lourenço, em Bertioga, o apartamento situa-se em condomínio conceituado reconhecido pela infraestrutura completa, proximidade com belas praias e elevado padrão de qualidade de vida. Uma excelente oportunidade para quem busca residência espaçosa em um dos empreendimentos mais prestigiados do litoral paulista.

CARACTERÍSTICAS DA UNIDADE

- Ar-condicionado - Dormitórios
- Ar-condicionado - Sala

CARACTERÍSTICAS DO CONDOMÍNIO

- Academia equipada
- Bicicletário
- Brinquedoteca
- Churrasqueira nas áreas comuns
- Piscina adulto
- Piscina aquecida
- Piscina infantil
- Salão de festas
- Salão de jogos para adultos
- Serviço de praia

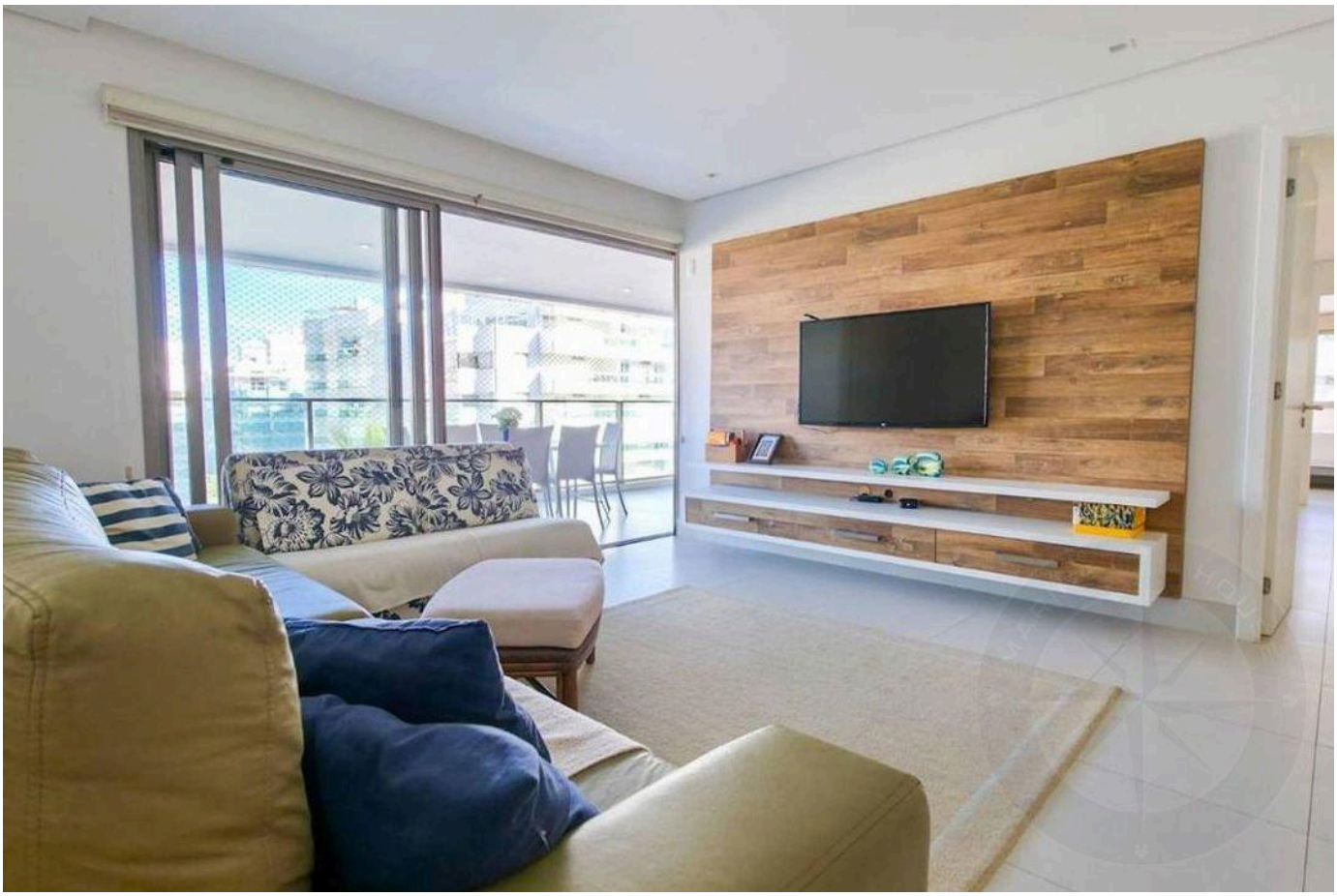

Valores e disponibilidade sujeitos a alteração sem aviso prévio. As informações deste documento estão sujeitas a erros, omissões, modificações, venda prévia ou retirada do mercado. Imagens meramente ilustrativas.





Valores e disponibilidade sujeitos a alteração sem aviso prévio. As informações deste documento estão sujeitas a erros, omissões, modificações, venda prévia ou retirada do mercado. Imagens meramente ilustrativas.

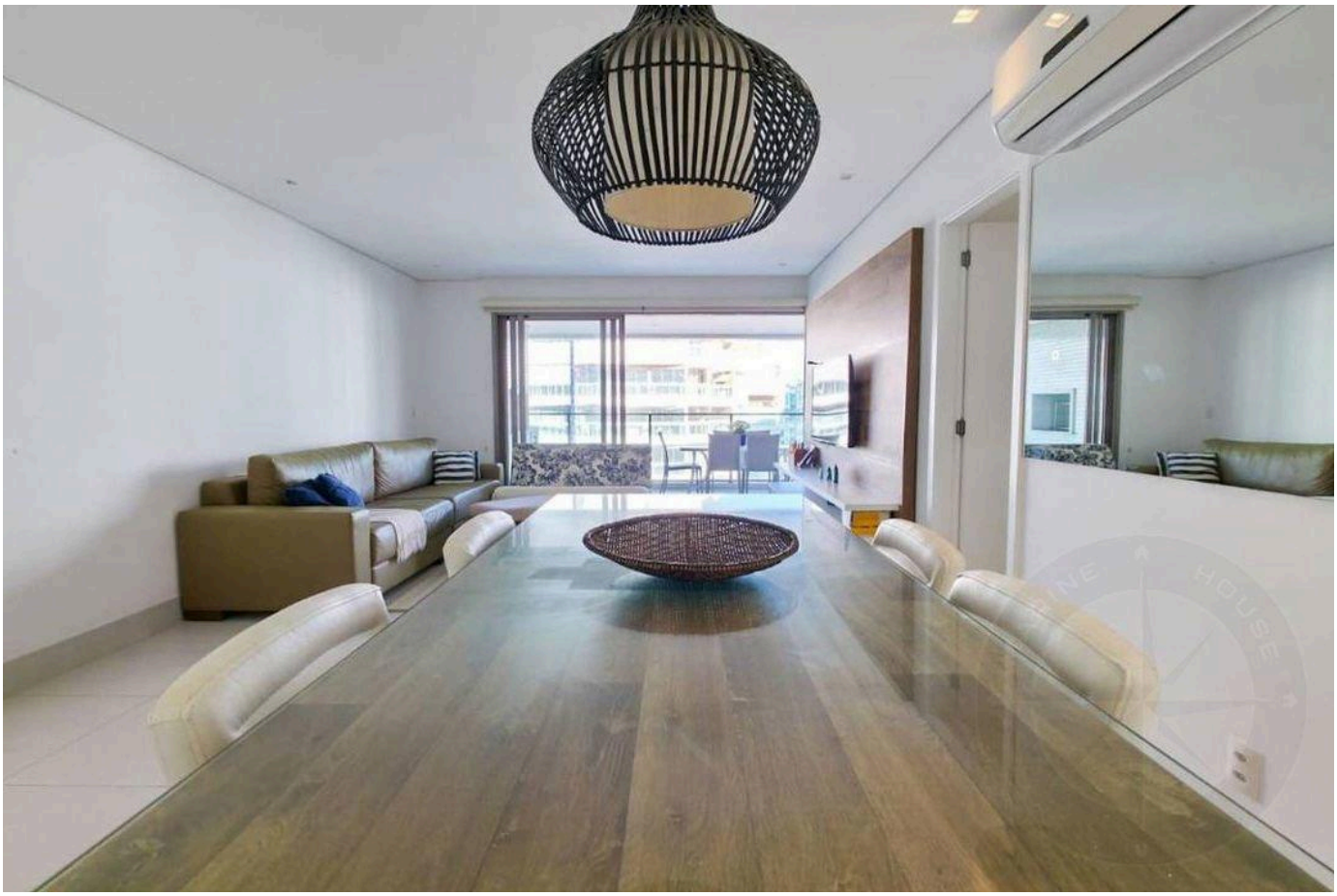

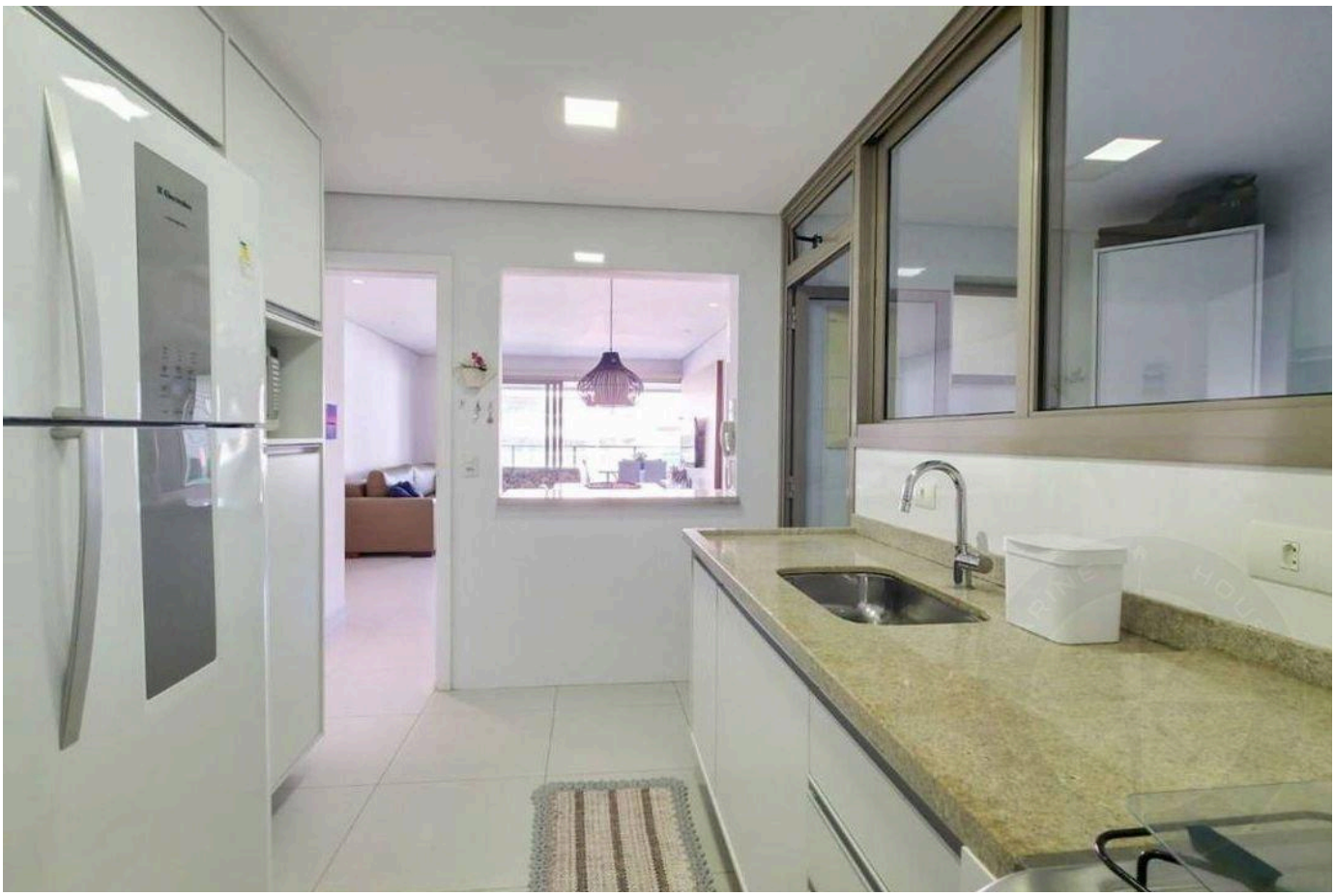

Valores e disponibilidade sujeitos a alteração sem aviso prévio. As informações deste documento estão sujeitas a erros, omissões, modificações, venda prévia ou retirada do mercado. Imagens meramente ilustrativas.



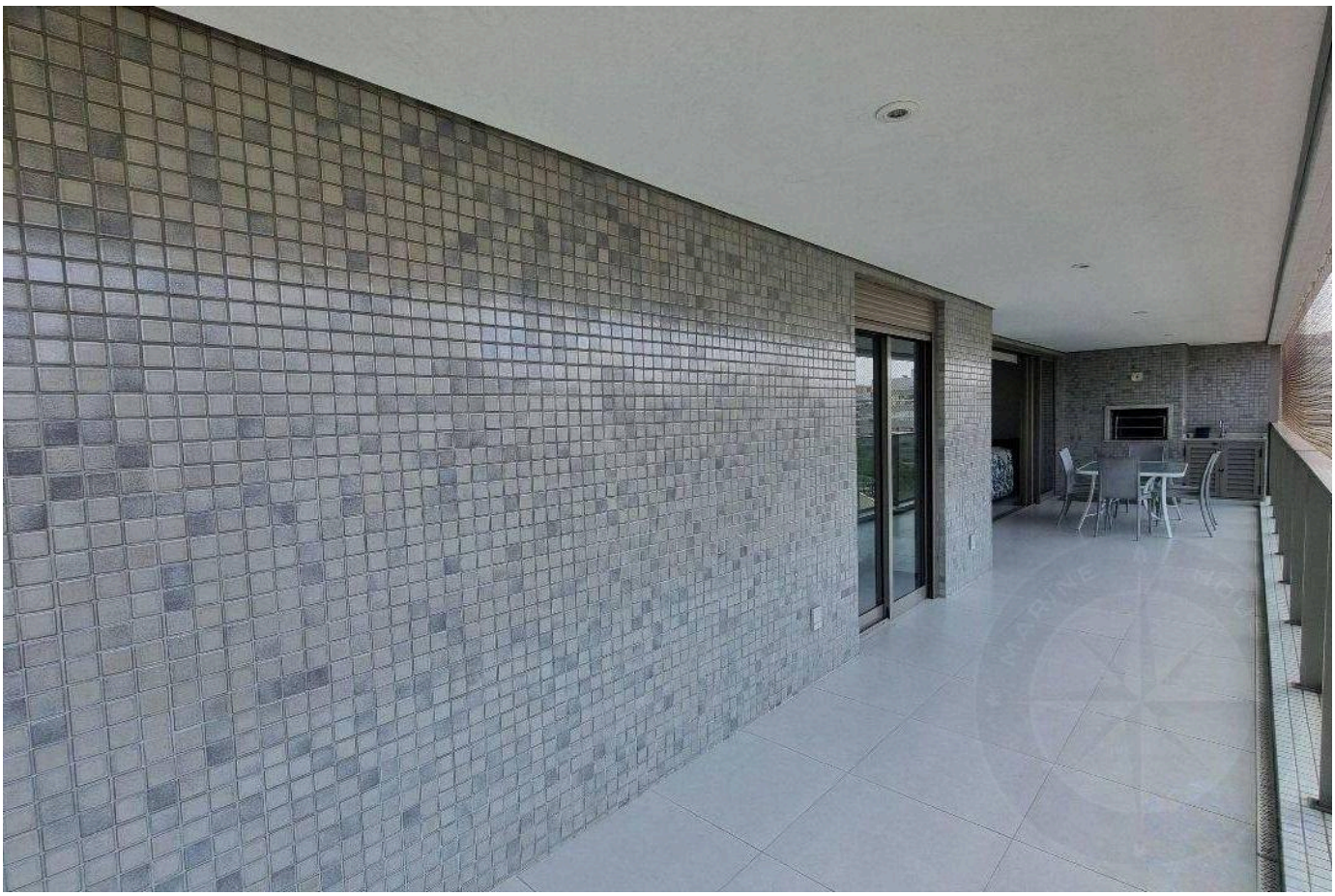

Valores e disponibilidade sujeitos a alteração sem aviso prévio. As informações deste documento estão sujeitas a erros, omissões, modificações, venda prévia ou retirada do mercado. Imagens meramente ilustrativas.

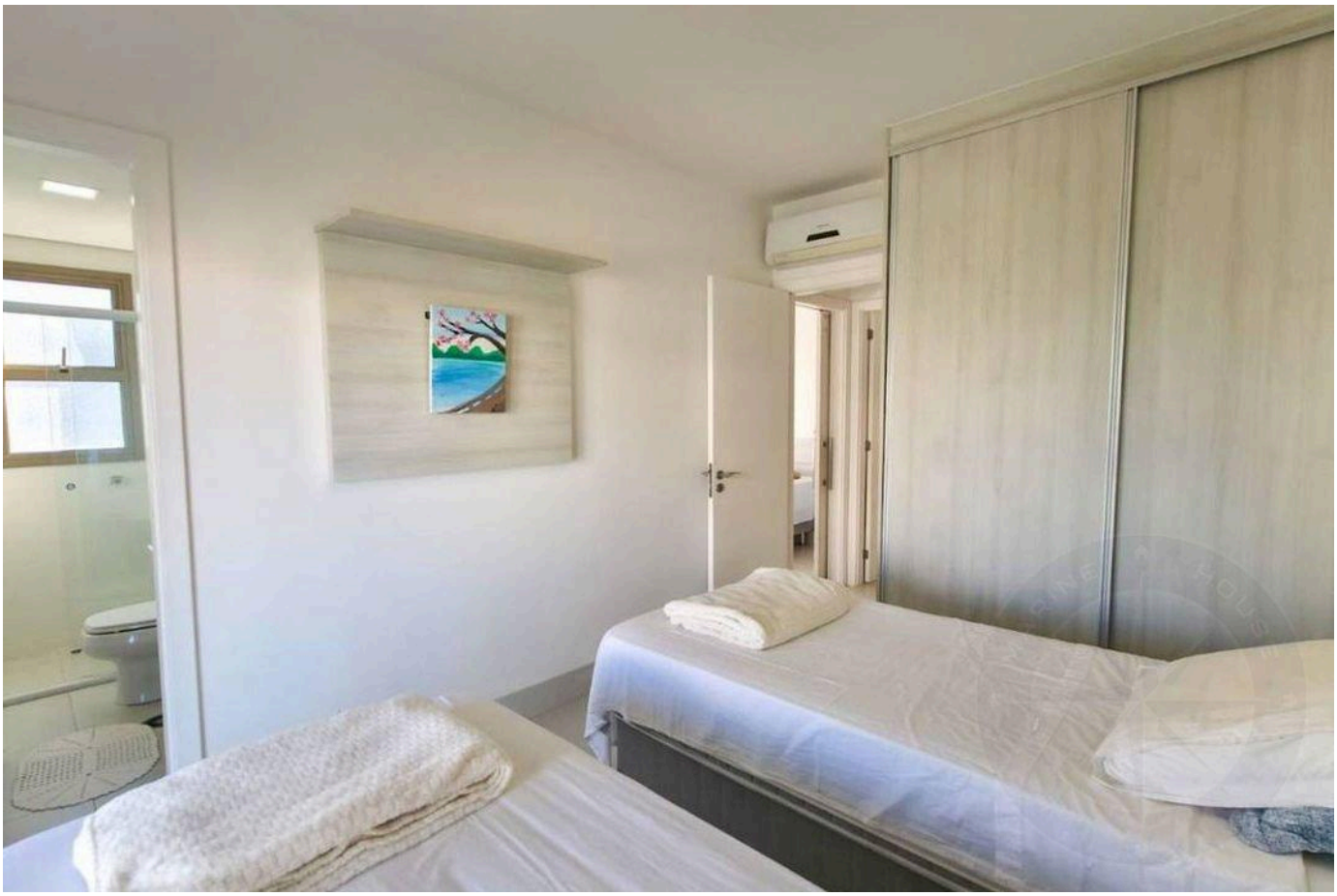



Valores e disponibilidade sujeitos a alteração sem aviso prévio. As informações deste documento estão sujeitas a erros, omissões, modificações, venda prévia ou retirada do mercado. Imagens meramente ilustrativas.





Valores e disponibilidade sujeitos a alteração sem aviso prévio. As informações deste documento estão sujeitas a erros, omissões, modificações, venda prévia ou retirada do mercado. Imagens meramente ilustrativas.



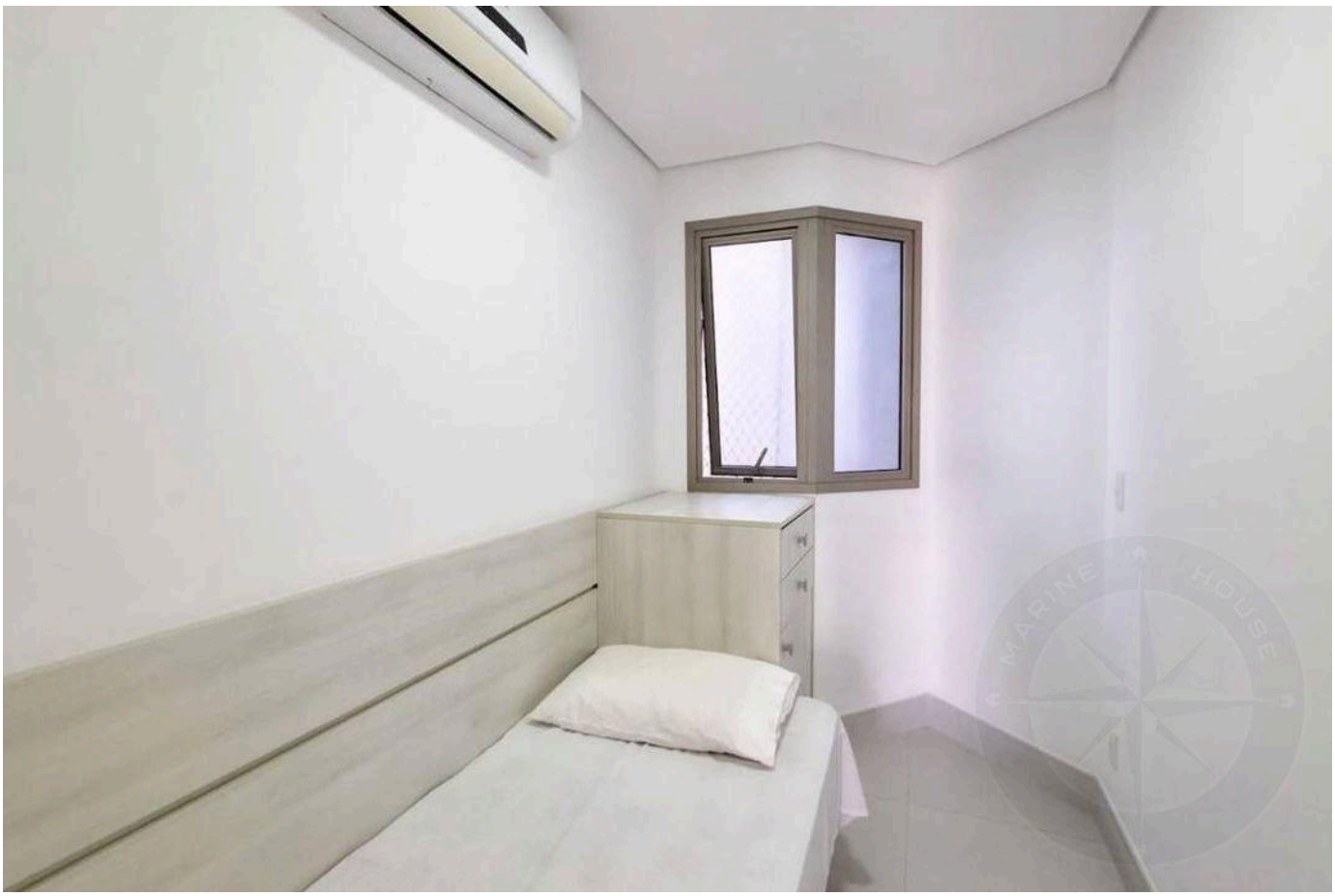

Valores e disponibilidade sujeitos a alteração sem aviso prévio. As informações deste documento estão sujeitas a erros, omissões, modificações, venda prévia ou retirada do mercado. Imagens meramente ilustrativas.





Valores e disponibilidade sujeitos a alteração sem aviso prévio. As informações deste documento estão sujeitas a erros, omissões, modificações, venda prévia ou retirada do mercado. Imagens meramente ilustrativas.

ALTO PADRÃO NA RIVIERA DE SÃO LOURENÇO.

Alexandre Rodrigues

CRECI 44468-J

+55 (13) 99628-7514

VISUALIZAR TODAS AS FOTOS →