# شقة مع 2 غرف نوم، منها 1 أجنحة، و 117 m² للبيع في Riviera de São Lourenço

RIVIERA DE SÃO LOURENÇO · BERTIOGA

**R$ 2.800.000** (US$ 469,012)

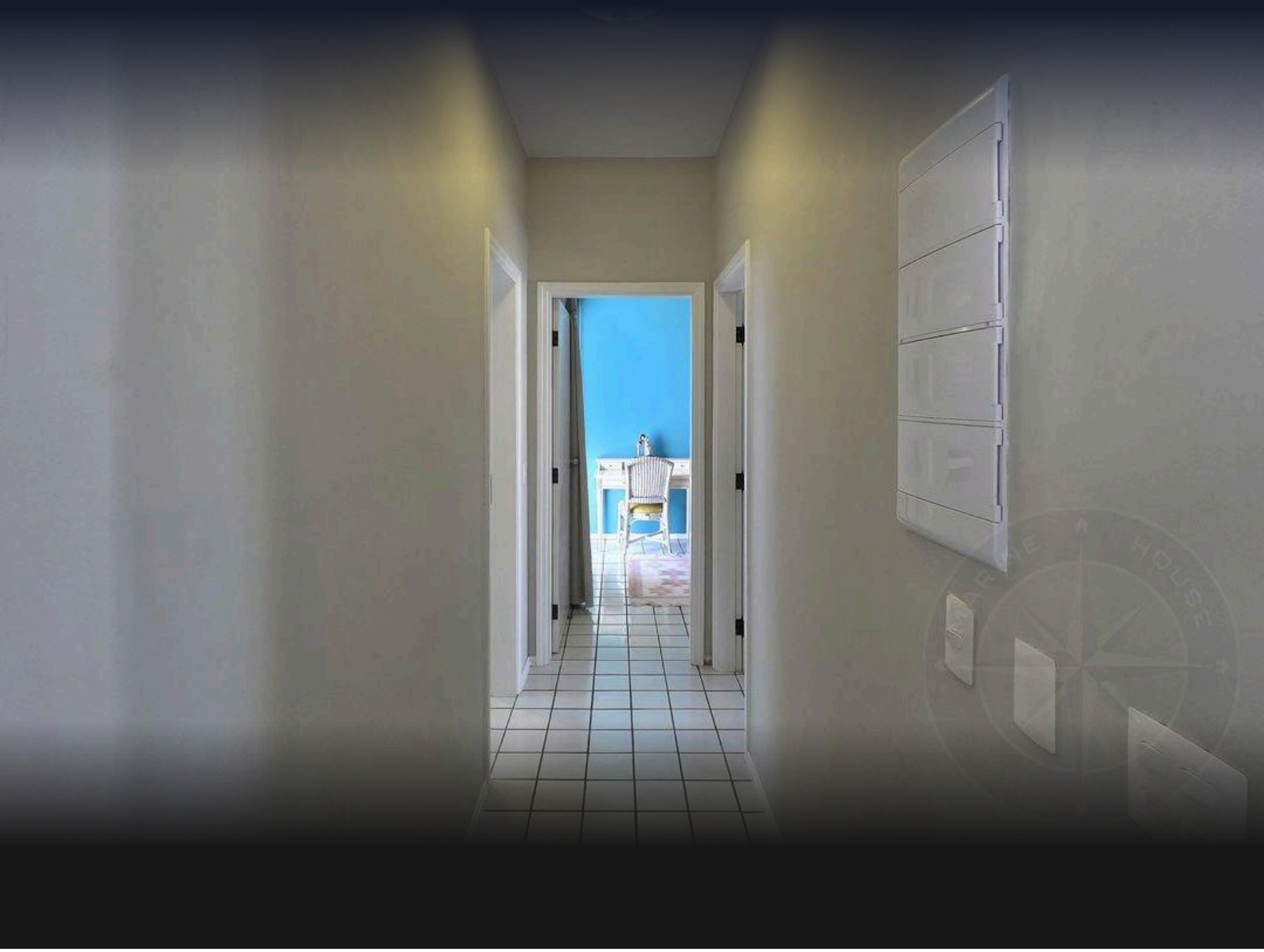

| المرجع | غرف النوم | أجنحة | مواقف | المساحة م² |
|---|---|---|---|---|
| ZY-5796 | 2 | 1 | 1 | 118 |

رسوم المجمع R$ 2.494 شهرياً  ضريبة العقار (IPTU) R$ 5.065 سنوياً



الأسعار والتوفر قابلة للتغيير دون إشعار مسبق. المعلومات الواردة في هذا المستند قد تتضمن أخطاء أو سهواً، وهي عرضة للتعديل أو البيع المسبق أو السحب من السوق. الصور لأغراض توضيحية فقط.

# شقة مع 2 غرف نوم، منها 1 أجنحة، و 117 m² للبيع في Riviera de São Lourenço

شقة تتضمن غرفتي نوم، إحداهما جناح، موزعة على مساحة 117 م² من المساحة الصافية. تشتمل العقار على موقف سيارة واحد مغطى وتجهز بتكييف الهواء في غرف النوم والمعيشة، مما يضمن الراحة المناخية في جميع الأماكن الرئيسية. يقدم المبنى الفاخر بنية تحتية شاملة تتضمن حمام سباحة للبالغين وآخر للأطفال وحمام بخار رطب وملعب تنس وفضاء فندقي وموقد شواء وقاعة احتفالات وقاعة ألعاب للكبار وموقف سيارات تحت الأرض وخدمة الشاطئ. يقع في Riviera de São Lourenço بمدينة Bertioga، والشقة جزء من مشروع مرموق يتميز ببنية تحتية شاملة وقرب من شواطئ جميلة ومعايير عالية لجودة الحياة. توفر المنطقة الأمان والوصول إلى المحلات التجارية والخدمات، بالإضافة إلى بيئة ملائمة للاسترخاء والترفيه.

## مميزات الوحدة

- تكييف – غرف النوم
- تكييف – غرفة المعيشة

## مميزات المجمّع

- منطقة شواء في المناطق المشتركة
- منطقة غورميه
- مرآب تحت الأرض
- مسبح للكبار
- مسبح للأطفال
- ملعب تنس
- قاعة فعاليات
- صالة ألعاب للكبار
- ساونا بخارية
- خدمة الشاطئ





الأسعار والتوفر قابلة للتغيير دون إشعار مسبق. المعلومات الواردة في هذا المستند قد تتضمن أخطاء أو سهواً، وهي عرضة للتعديل أو البيع المسبق أو السحب من السوق. الصور لأغراض توضيحية فقط.







الأسعار والتوفر قابلة للتغيير دون إشعار مسبق. المعلومات الواردة في هذا المستند قد تتضمن أخطاء أو سهواً، وهي عرضة للتعديل أو البيع المسبق أو السحب من السوق. الصور لأغراض توضيحية فقط.







الأسعار والتوفر قابلة للتغيير دون إشعار مسبق. المعلومات الواردة في هذا المستند قد تتضمن أخطاء أو سهواً، وهي عرضة للتعديل أو البيع المسبق أو السحب من السوق. الصور لأغراض توضيحية فقط.







الأسعار والتوفر قابلة للتغيير دون إشعار مسبق. المعلومات الواردة في هذا المستند قد تتضمن أخطاء أو سهواً، وهي عرضة للتعديل أو البيع المسبق أو السحب من السوق. الصور لأغراض توضيحية فقط.







الأسعار والتوفر قابلة للتغيير دون إشعار مسبق. المعلومات الواردة في هذا المستند قد تتضمن أخطاء أو سهواً، وهي عرضة للتعديل أو البيع المسبق أو السحب من السوق. الصور لأغراض توضيحية فقط.

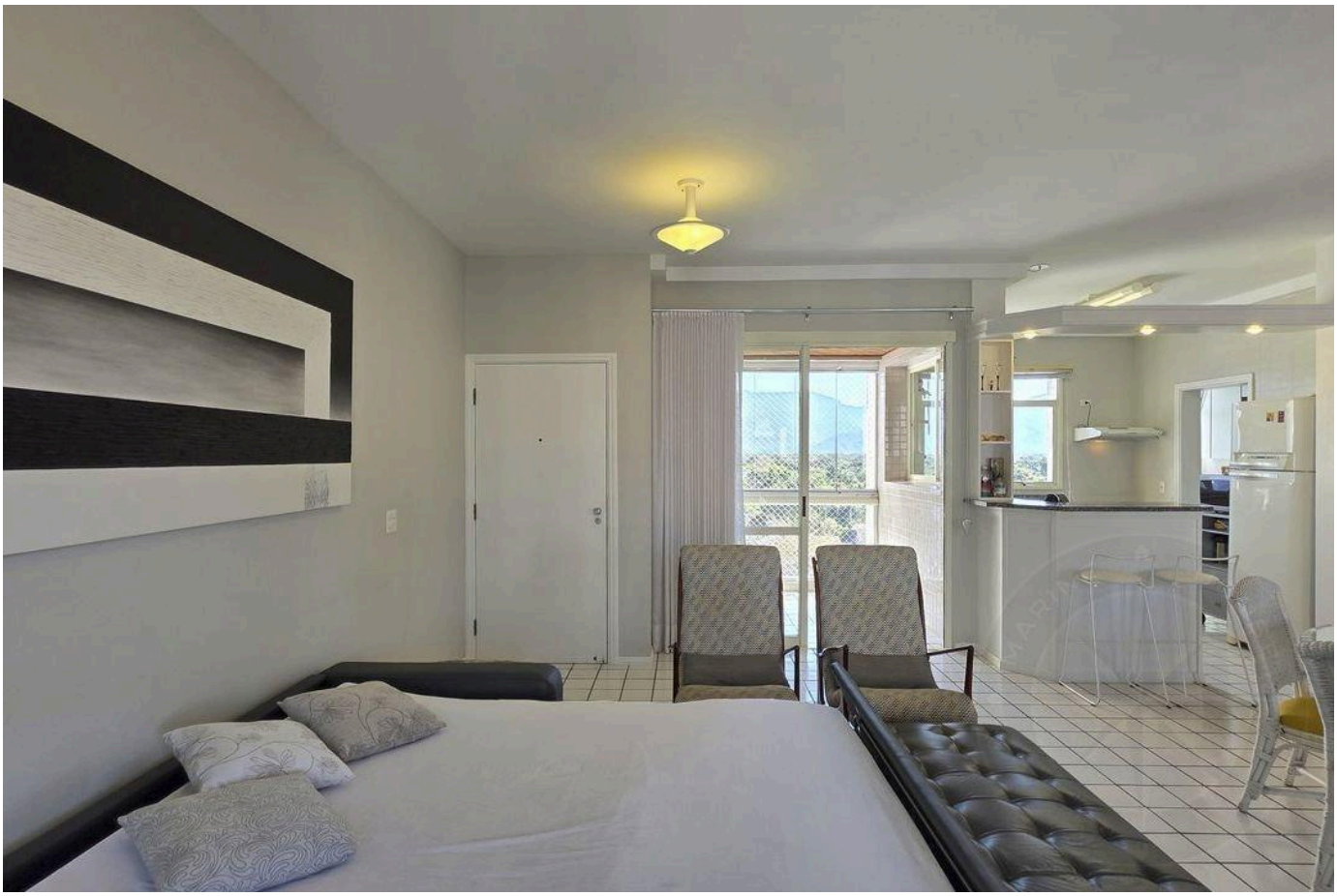





الأسعار والتوفر قابلة للتغيير دون إشعار مسبق. المعلومات الواردة في هذا المستند قد تتضمن أخطاء أو سهواً، وهي عرضة للتعديل أو البيع المسبق أو السحب من السوق. الصور لأغراض توضيحية فقط.







الأسعار والتوفر قابلة للتغيير دون إشعار مسبق. المعلومات الواردة في هذا المستند قد تتضمن أخطاء أو سهواً، وهي عرضة للتعديل أو البيع المسبق أو السحب من السوق. الصور لأغراض توضيحية فقط.







الأسعار والتوفر قابلة للتغيير دون إشعار مسبق. المعلومات الواردة في هذا المستند قد تتضمن أخطاء أو سهواً، وهي عرضة للتعديل أو البيع المسبق أو السحب من السوق. الصور لأغراض توضيحية فقط.



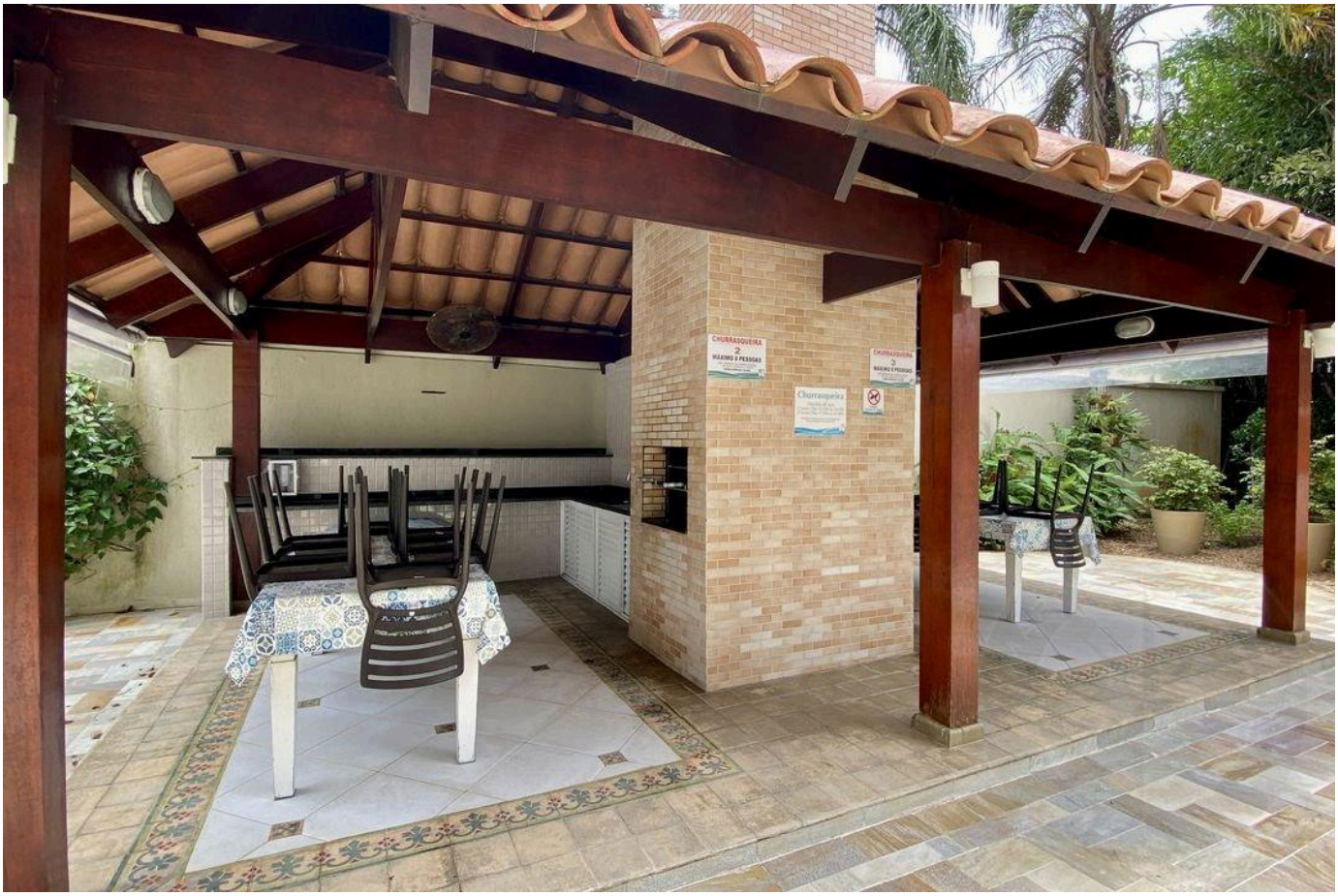



الأسعار والتوفر قابلة للتغيير دون إشعار مسبق. المعلومات الواردة في هذا المستند قد تتضمن أخطاء أو سهواً، وهي عرضة للتعديل أو البيع المسبق أو السحب من السوق. الصور لأغراض توضيحية فقط.







الأسعار والتوفر قابلة للتغيير دون إشعار مسبق. المعلومات الواردة في هذا المستند قد تتضمن أخطاء أو سهواً، وهي عرضة للتعديل أو البيع المسبق أو السحب من السوق. الصور لأغراض توضيحية فقط.

أرقى العقارات في ريفييرا دي ساو لورينسو.

Alexandre Rodrigues

CRECI 44468-J

+55 (13) 99628-7514

عرض جميع الصور ←