APPARTAMENTO CON 4 CAMERE DA LETTO, DI CUI 2 SUITE, E 129 M² IN VENDITA NELLA RIVIERA DE SÃO LOURENÇO

RIVIERA DE SÃO LOURENÇO · BERTIOGA

R$ 7.900.000 (€ 1.214.320)



RIF.	CAMERE DA LETTO	SUITE	POSTI AUTO	SUPERFICIE M²
ZY-5783	4	2	3	129

Spese condominiali R$ 5.600/mese Imposta immobiliare (IPTU) R$ 428/anno

Prezzi e disponibilità soggetti a variazioni senza preavviso. Le informazioni contenute in questo documento possono contenere errori od omissioni e sono soggette a modifiche, vendita anticipata o ritiro dal mercato. Immagini puramente illustrative.

APPARTAMENTO CON 4 CAMERE DA LETTO, DI CUI 2 SUITE, E 129 M² IN VENDITA NELLA RIVIERA DE SÃO LOURENÇO

Raffinato appartamento con 4 camere da letto, di cui 2 suite, in prestigioso condominio con 129 m² di superficie calpestabile. La proprietà offre 3 posti auto coperti in garage e dispone di climatizzazione nelle camere da letto e nel soggiorno, garantendo comfort tutto l'anno. L'edificio di rinomata qualità mette a disposizione un'eccellente infrastruttura, comprendente piscine per adulti e bambini, barbecue in aree comuni, sala eventi, sala giochi per adulti e servizio spiaggia. Situato a Riviera de São Lourenço a Bertioga, l'appartamento beneficia dell'infrastruttura completa della proprietà, della vicinanza a splendide spiagge e da un elevato standard di qualità della vita. La posizione privilegiata offre accesso immediato alla spiaggia e ai servizi balneari della regione, rappresentando un'eccellente soluzione per chi ricerca una residenza principale o un rifugio costiero con comfort e intrattenimento totali.

CARATTERISTICHE DELL'UNITÀ

- Climatizzazione – Camere da letto
- Climatizzazione – Soggiorno

CARATTERISTICHE DEL CONDOMINIO

- Barbecue nelle aree comuni
- Fronte mare
- Piscina per adulti
- Piscina per bambini
- Sala eventi
- Sala giochi per adulti
- Servizio spiaggia



Prezzi e disponibilità soggetti a variazioni senza preavviso. Le informazioni contenute in questo documento possono contenere errori od omissioni e sono soggette a modifiche, vendita anticipata o ritiro dal mercato. Immagini puramente illustrative.





Prezzi e disponibilità soggetti a variazioni senza preavviso. Le informazioni contenute in questo documento possono contenere errori od omissioni e sono soggette a modifiche, vendita anticipata o ritiro dal mercato. Immagini puramente illustrative.

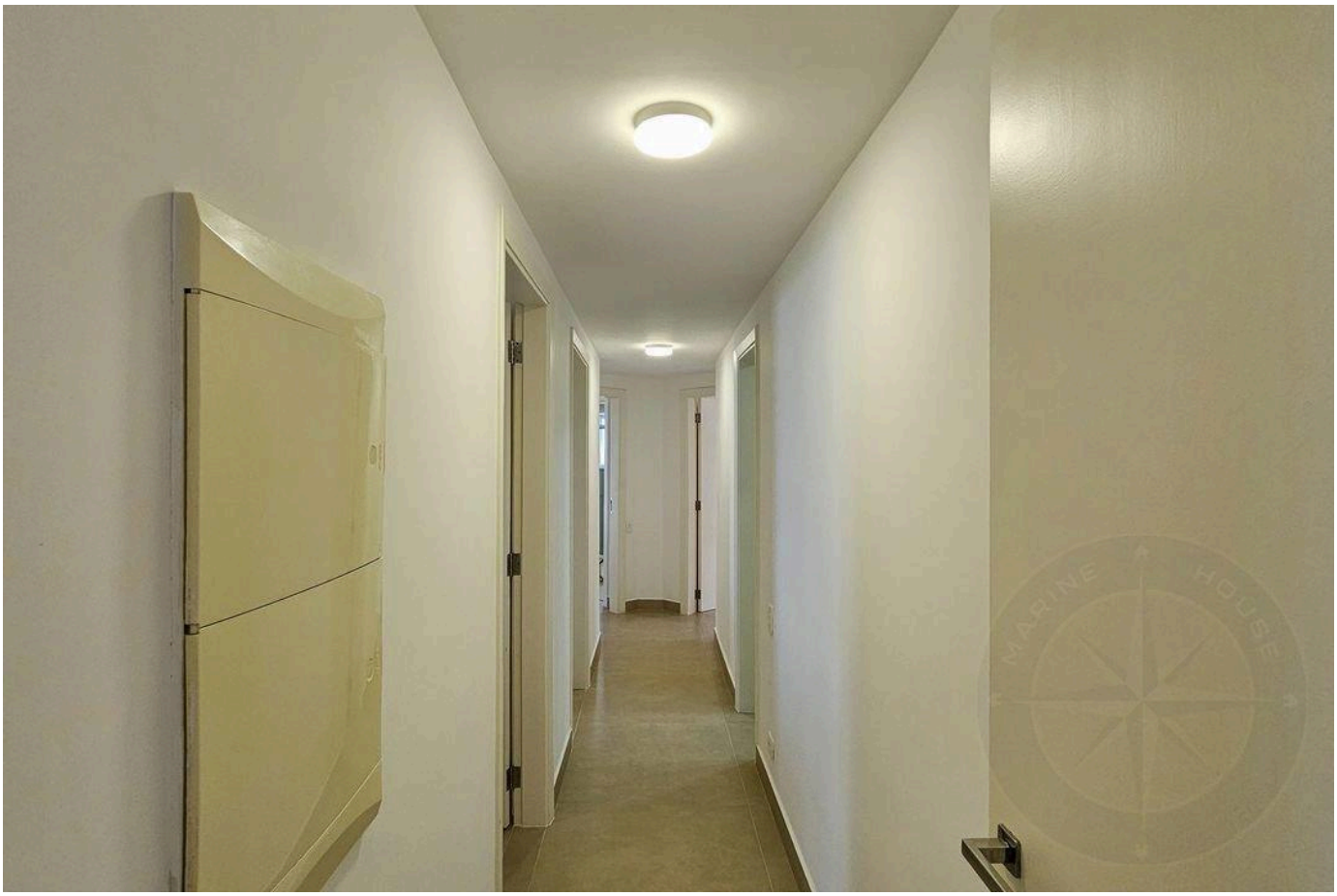

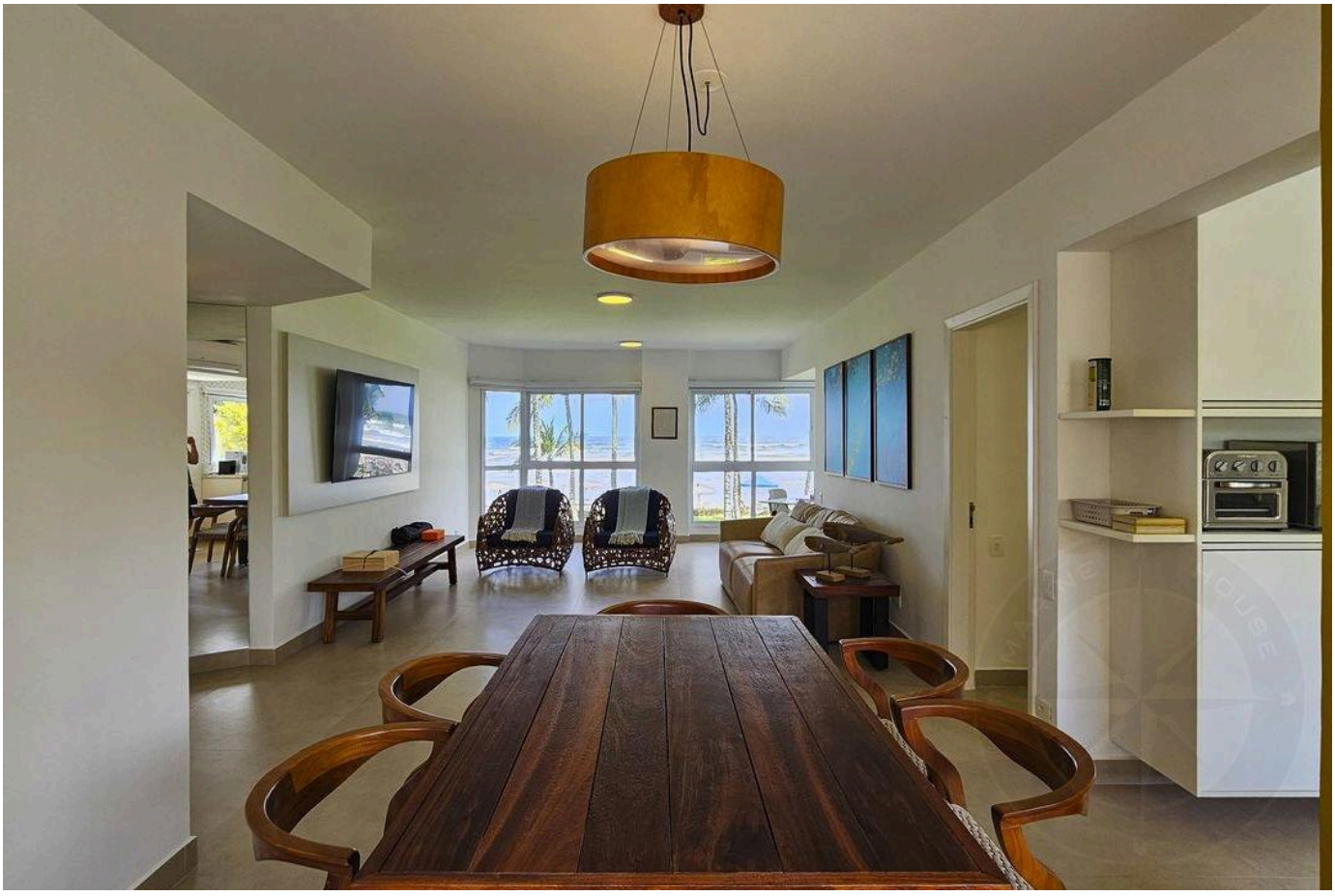

Prezzi e disponibilità soggetti a variazioni senza preavviso. Le informazioni contenute in questo documento possono contenere errori od omissioni e sono soggette a modifiche, vendita anticipata o ritiro dal mercato. Immagini puramente illustrative.

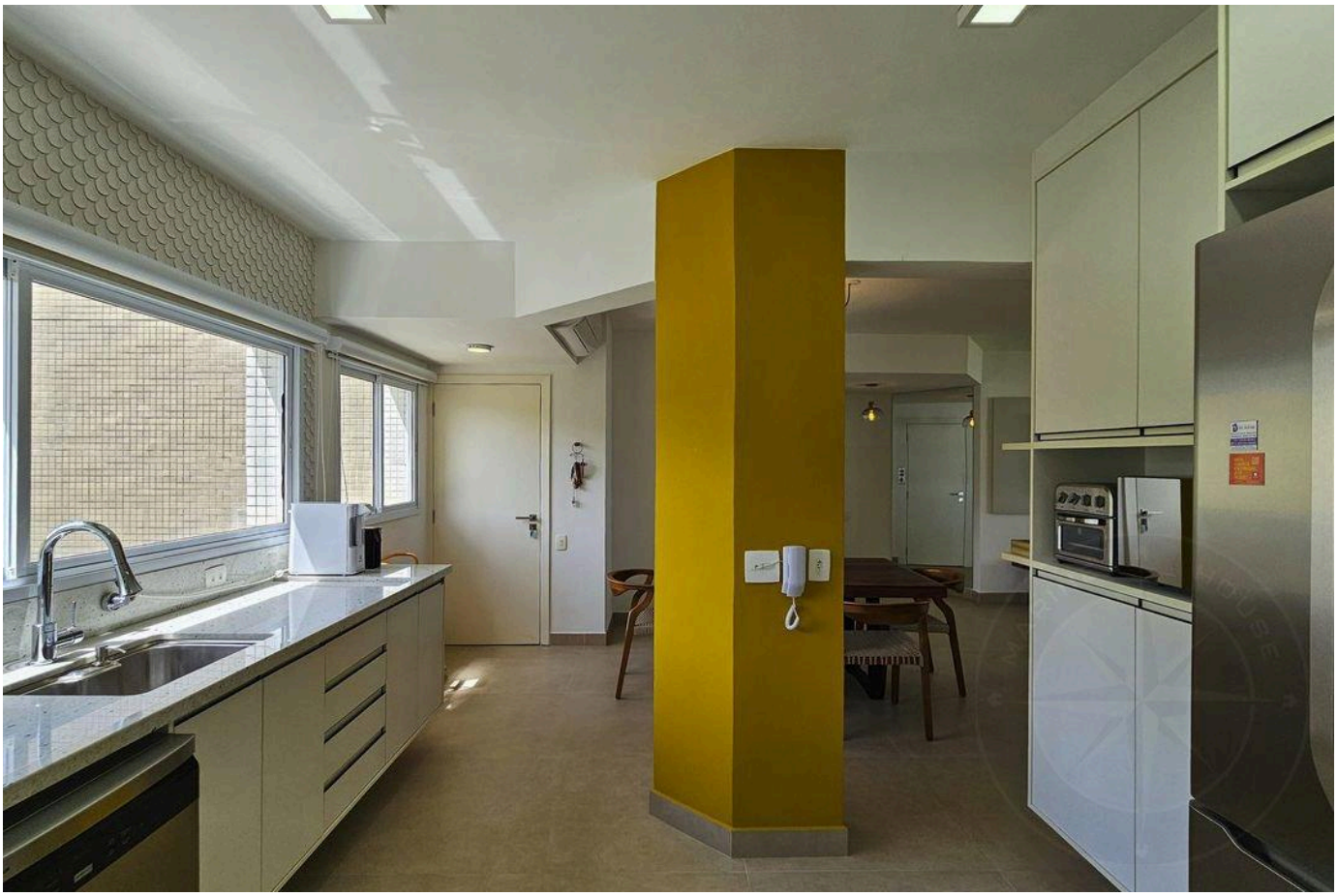

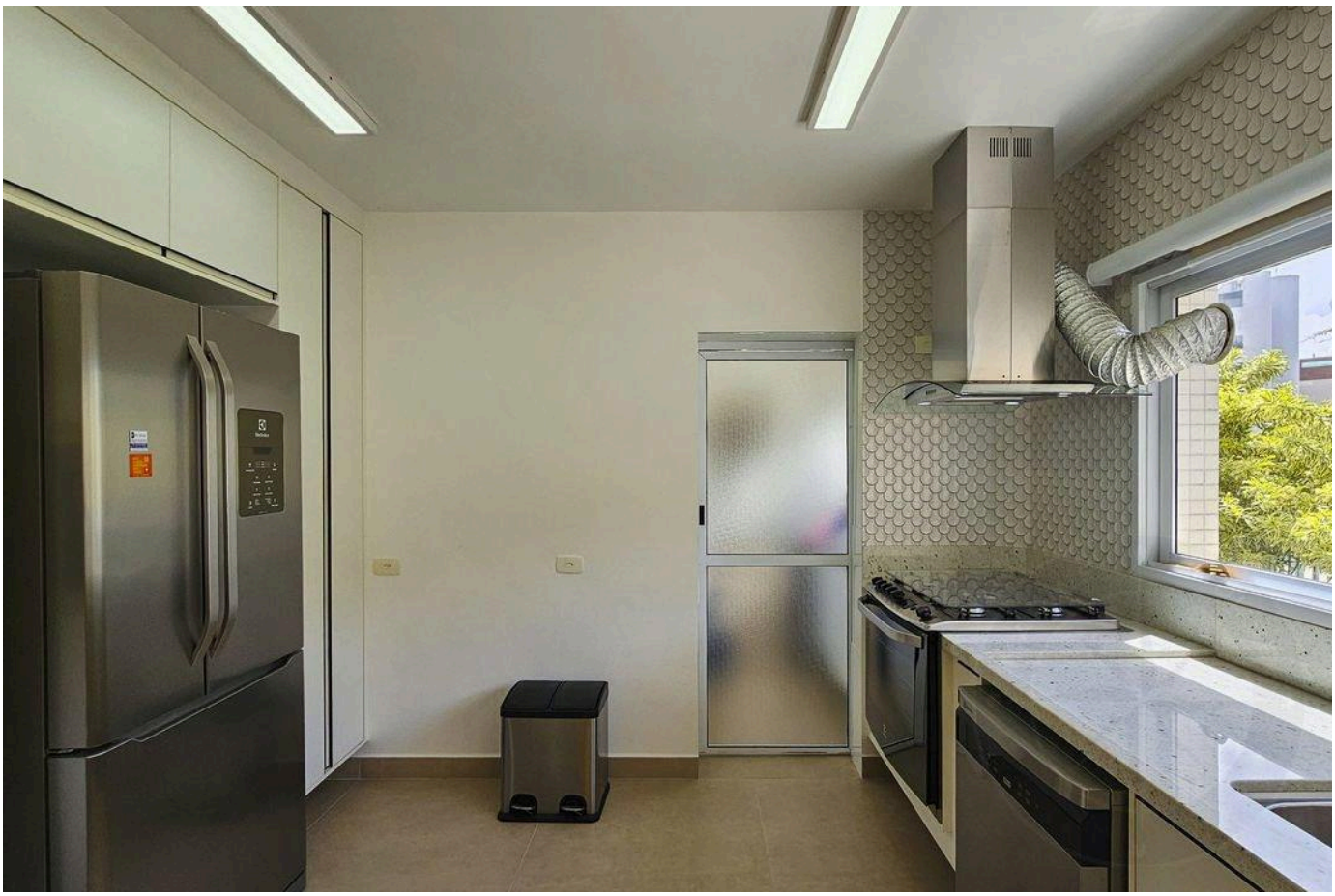

Prezzi e disponibilità soggetti a variazioni senza preavviso. Le informazioni contenute in questo documento possono contenere errori od omissioni e sono soggette a modifiche, vendita anticipata o ritiro dal mercato. Immagini puramente illustrative.

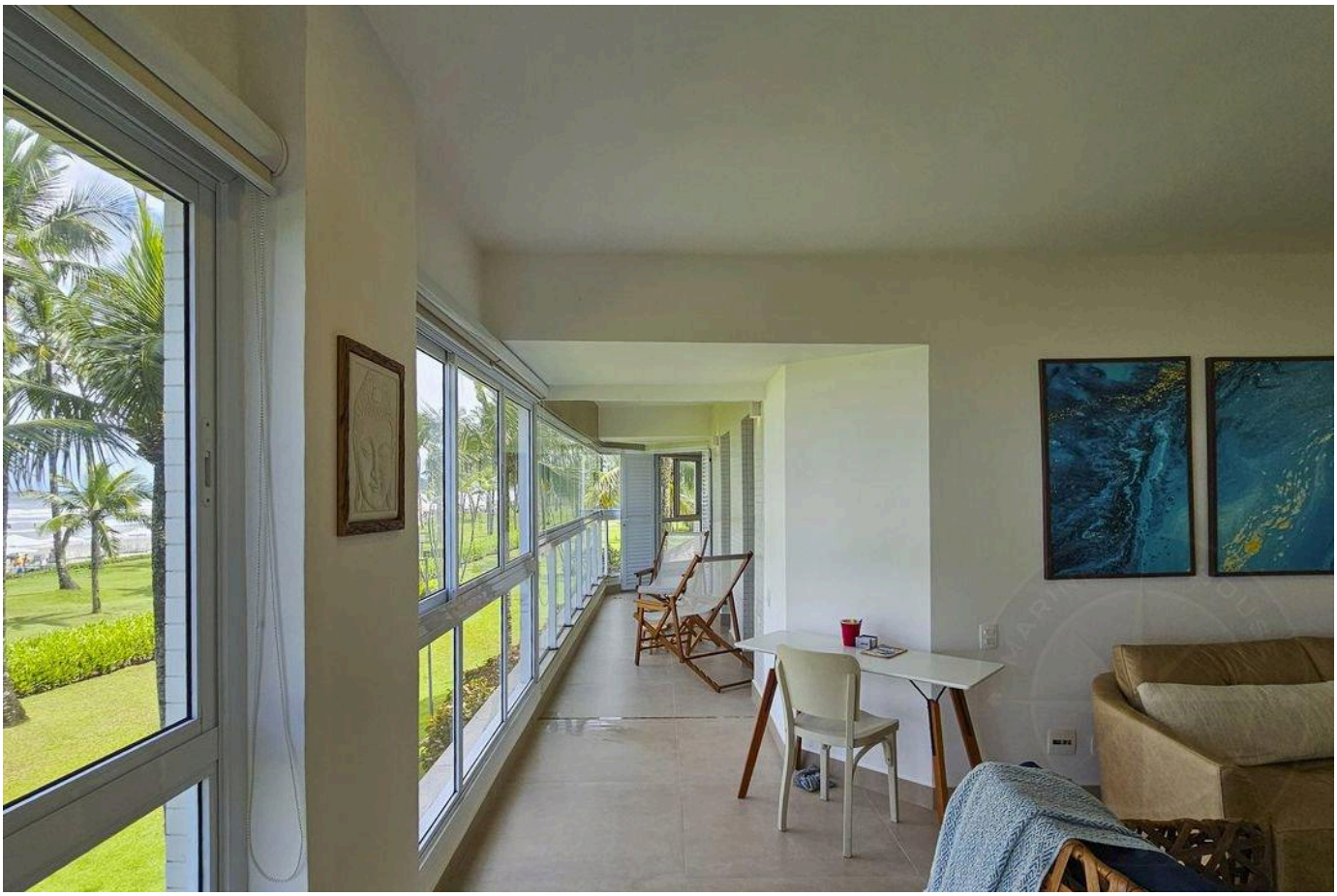



Prezzi e disponibilità soggetti a variazioni senza preavviso. Le informazioni contenute in questo documento possono contenere errori od omissioni e sono soggette a modifiche, vendita anticipata o ritiro dal mercato. Immagini puramente illustrative.





Prezzi e disponibilità soggetti a variazioni senza preavviso. Le informazioni contenute in questo documento possono contenere errori od omissioni e sono soggette a modifiche, vendita anticipata o ritiro dal mercato. Immagini puramente illustrative.





Prezzi e disponibilità soggetti a variazioni senza preavviso. Le informazioni contenute in questo documento possono contenere errori od omissioni e sono soggette a modifiche, vendita anticipata o ritiro dal mercato. Immagini puramente illustrative.





Prezzi e disponibilità soggetti a variazioni senza preavviso. Le informazioni contenute in questo documento possono contenere errori od omissioni e sono soggette a modifiche, vendita anticipata o ritiro dal mercato. Immagini puramente illustrative.





Prezzi e disponibilità soggetti a variazioni senza preavviso. Le informazioni contenute in questo documento possono contenere errori od omissioni e sono soggette a modifiche, vendita anticipata o ritiro dal mercato. Immagini puramente illustrative.

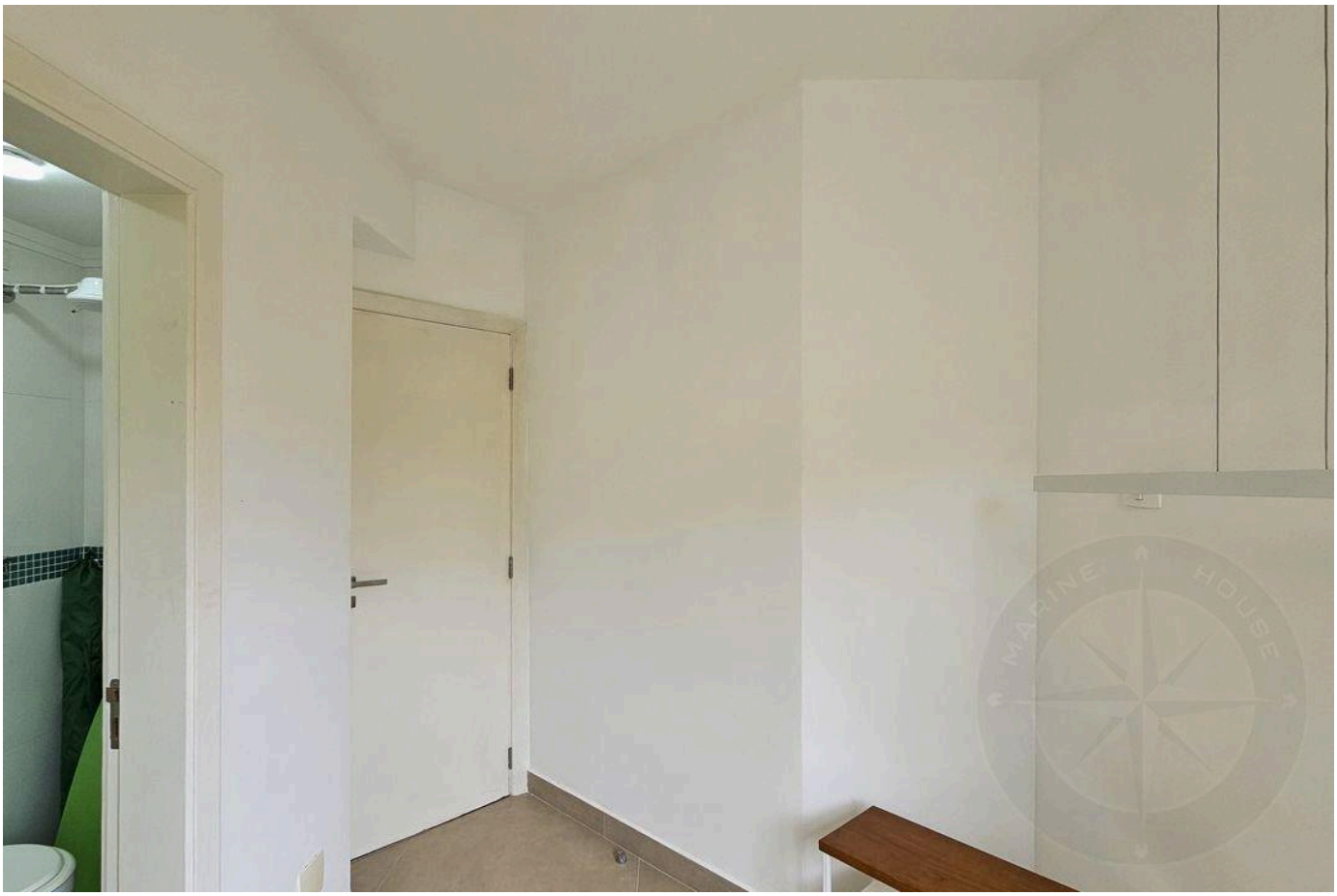

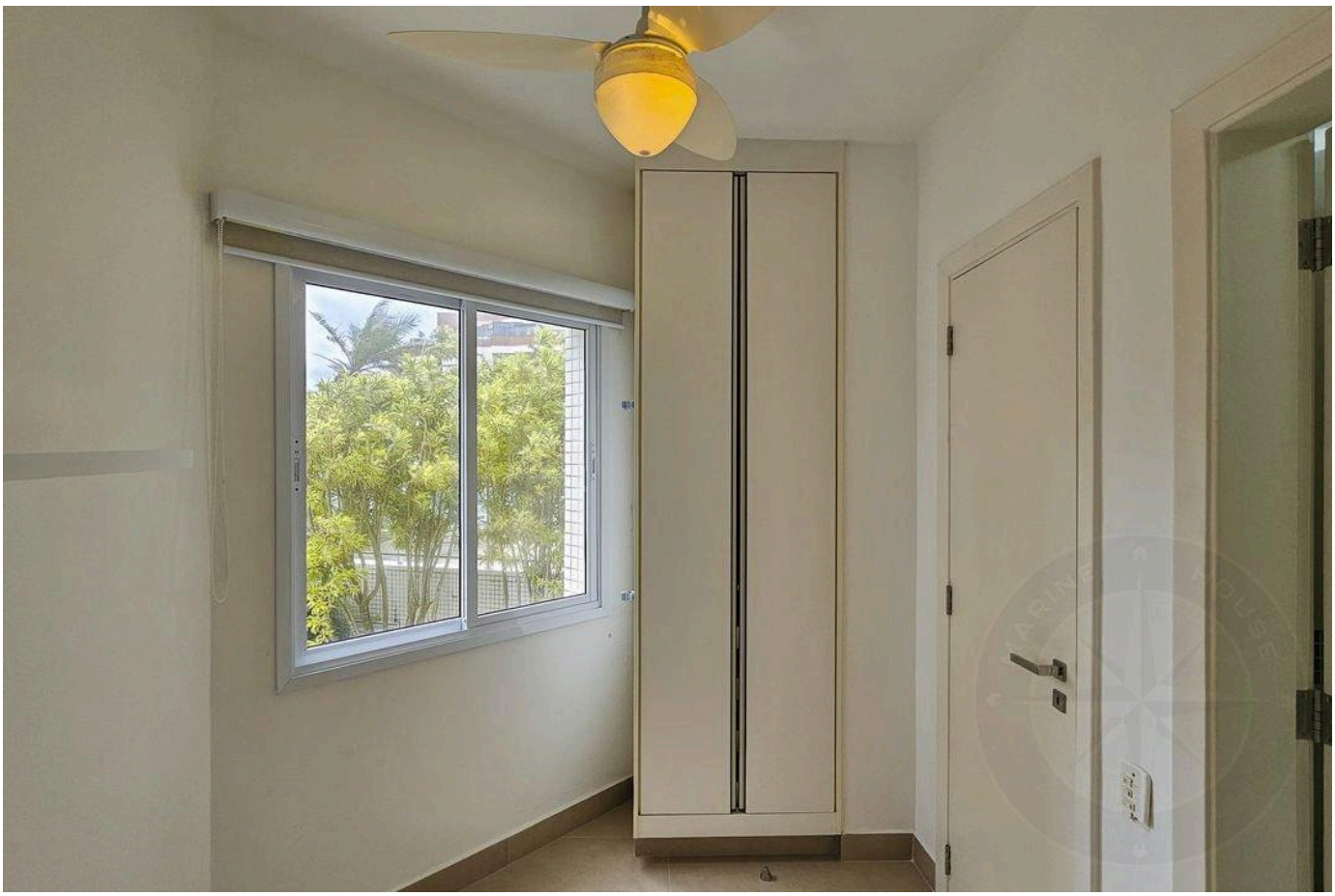

Prezzi e disponibilità soggetti a variazioni senza preavviso. Le informazioni contenute in questo documento possono contenere errori od omissioni e sono soggette a modifiche, vendita anticipata o ritiro dal mercato. Immagini puramente illustrative.

LUSSO E RAFFINATEZZA NELLA RIVIERA DE SÃO LOURENÇO.

Alexandre Rodrigues

CRECI 44468-J

+55 (13) 99628-7514

VEDI TUTTE LE FOTO →