APARTAMENTO CON 3 DORMITORIOS, DE LOS CUALES 2 EN SUITE, Y 126 M² EN VENTA EN RIVIERA DE SÃO LOURENÇO

RIVIERA DE SÃO LOURENÇO · BERTIOGA

R$ 3.575.000 (US$ 598.827)



REF	DORMITORIOS	SUITES	PLAZAS	SUPERFICIE M²
ZY-5761	3	2	2	126

Cuota de condominio R$ 1.900/mes Impuesto predial (IPTU) R$ 400/año

Valores y disponibilidad sujetos a cambios sin previo aviso. La información de este documento está sujeta a errores, omisiones, modificaciones, venta previa o retiro del mercado. Imágenes meramente ilustrativas.

APARTAMENTO CON 3 DORMITORIOS, DE LOS CUALES 2 EN SUITE, Y 126 M² EN VENTA EN RIVIERA DE SÃO LOURENÇO

Apartamento de 3 dormitorios, 2 de ellos en suite, distribuido en 126 m² de superficie útil. La propiedad cuenta con 2 plazas de garaje cubiertas, aire acondicionado en los dormitorios y sala de estar, proporcionando confort y climatización adecuada para el clima de la región. Se integra en un edificio de alto nivel con infraestructura completa, que cuenta con piscinas para adultos y niños, gimnasio equipado, sauna seca, salón de eventos, sala de juegos para adultos, ludoteca y garaje subterráneo, además de servicio de playa exclusivo para residentes.

Ubicado en la Riviera de São Lourenço, en Bertioga, la propiedad se beneficia de la proximidad a hermosas playas y de la vida en comunidad de alto nivel. La región ofrece infraestructura completa, seguridad, diversidad de entretenimiento y calidad de vida incomparable, consolidándose como uno de los destinos más solicitados de la costa paulista para quienes buscan una residencia permanente o un refugio de descanso.

CARACTERÍSTICAS DE LA UNIDAD

- Aire acondicionado – Dormitorios
- Aire acondicionado – Sala

CARACTERÍSTICAS DEL CONDOMINIO

- Gimnasio equipado
- Sala de juegos
- Garaje subterráneo
- Piscina para adultos
- Piscina infantil
- Salón de eventos
- Sala de juegos para adultos
- Sauna seca
- Servicio de playa

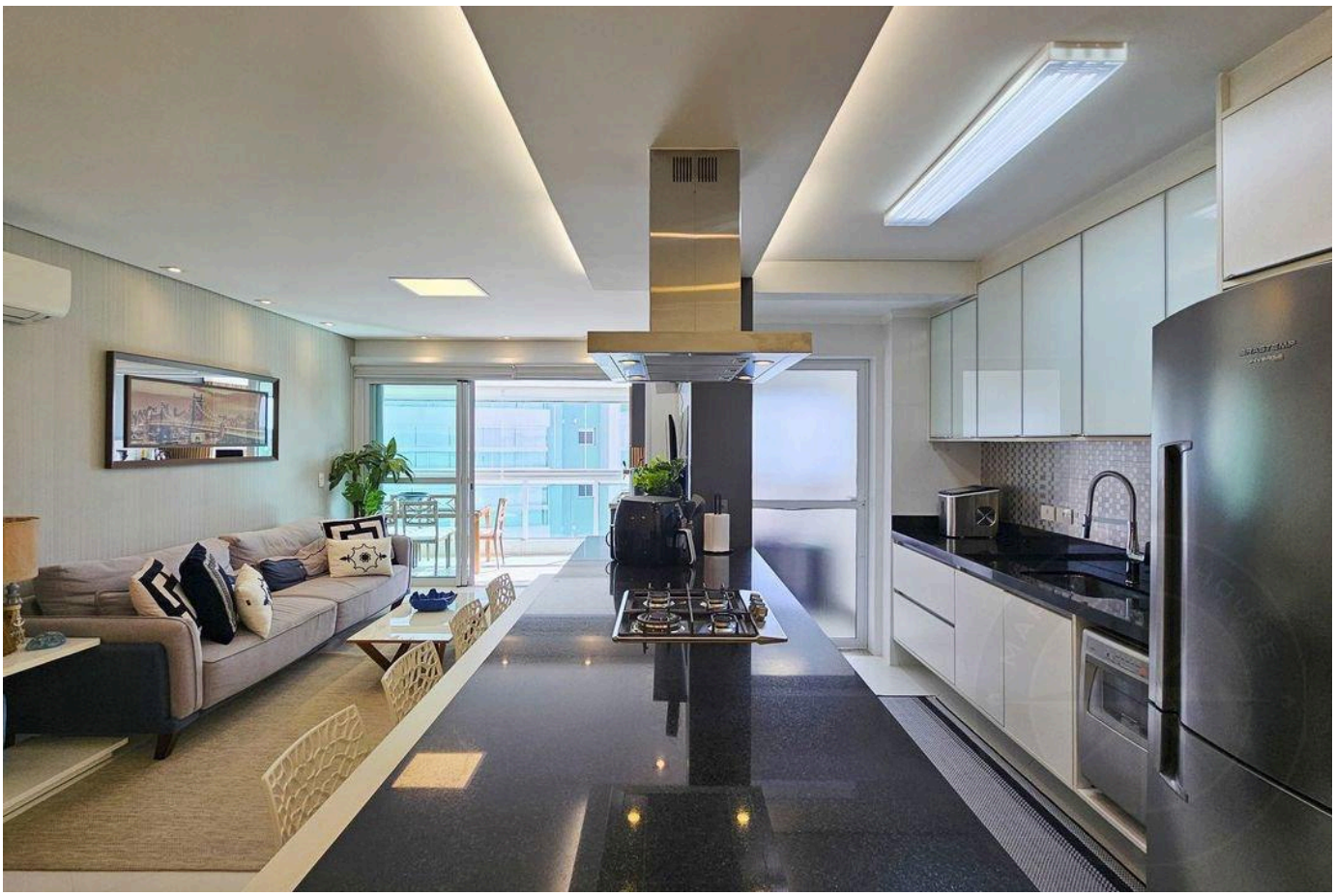

Valores y disponibilidad sujetos a cambios sin previo aviso. La información de este documento está sujeta a errores, omisiones, modificaciones, venta previa o retiro del mercado. Imágenes meramente ilustrativas.

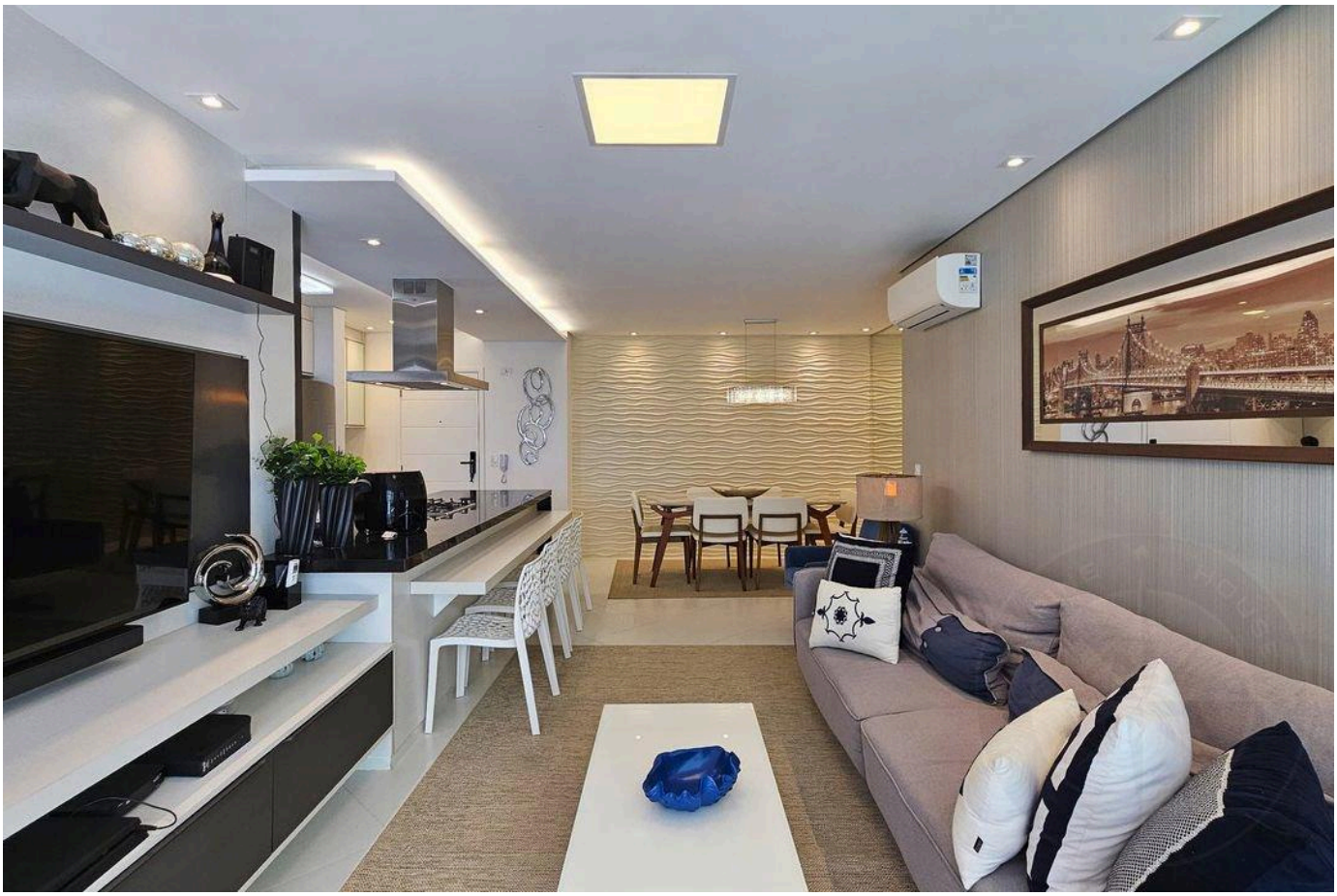

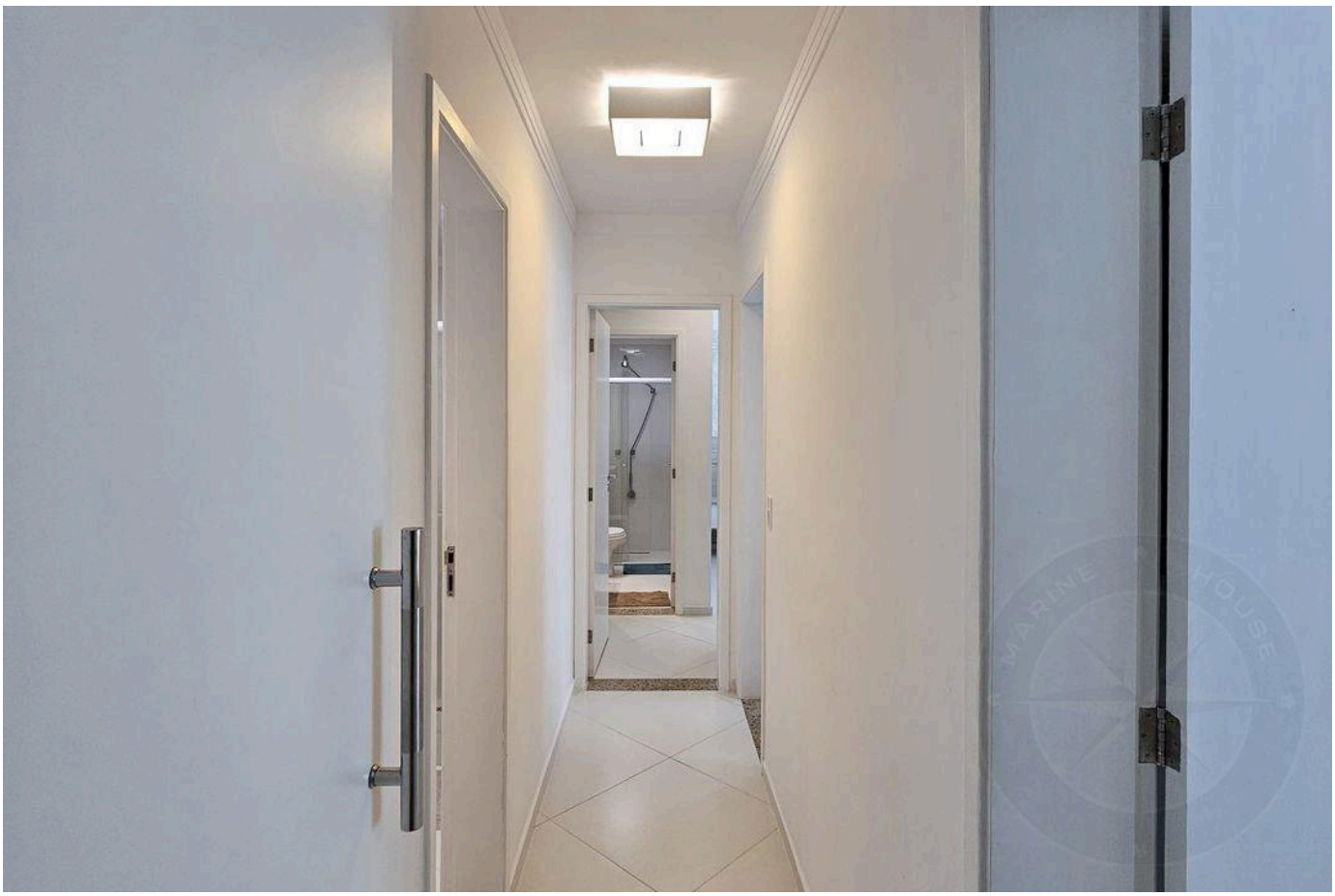

Valores y disponibilidad sujetos a cambios sin previo aviso. La información de este documento está sujeta a errores, omisiones, modificaciones, venta previa o retiro del mercado. Imágenes meramente ilustrativas.





Valores y disponibilidad sujetos a cambios sin previo aviso. La información de este documento está sujeta a errores, omisiones, modificaciones, venta previa o retiro del mercado. Imágenes meramente ilustrativas.

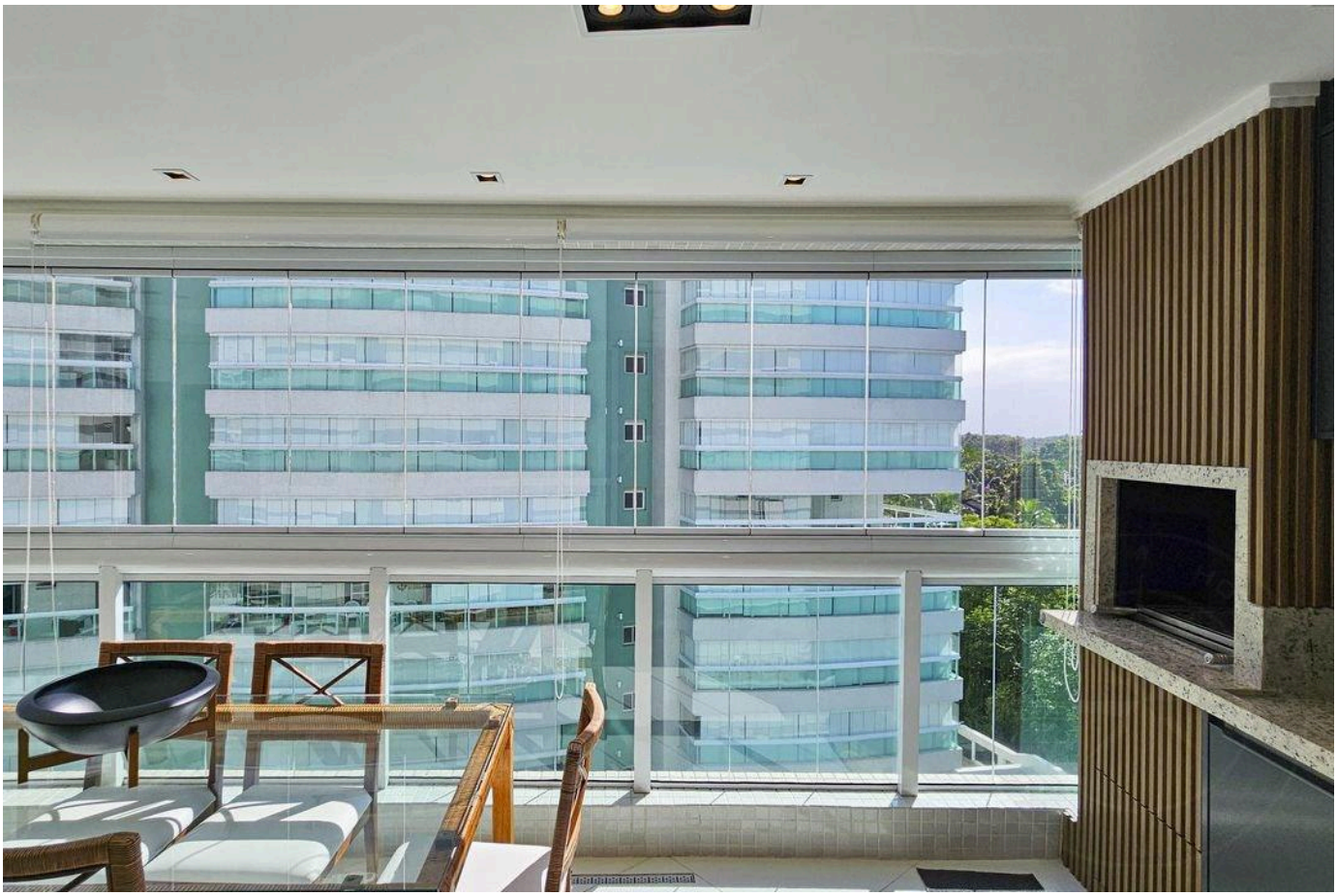

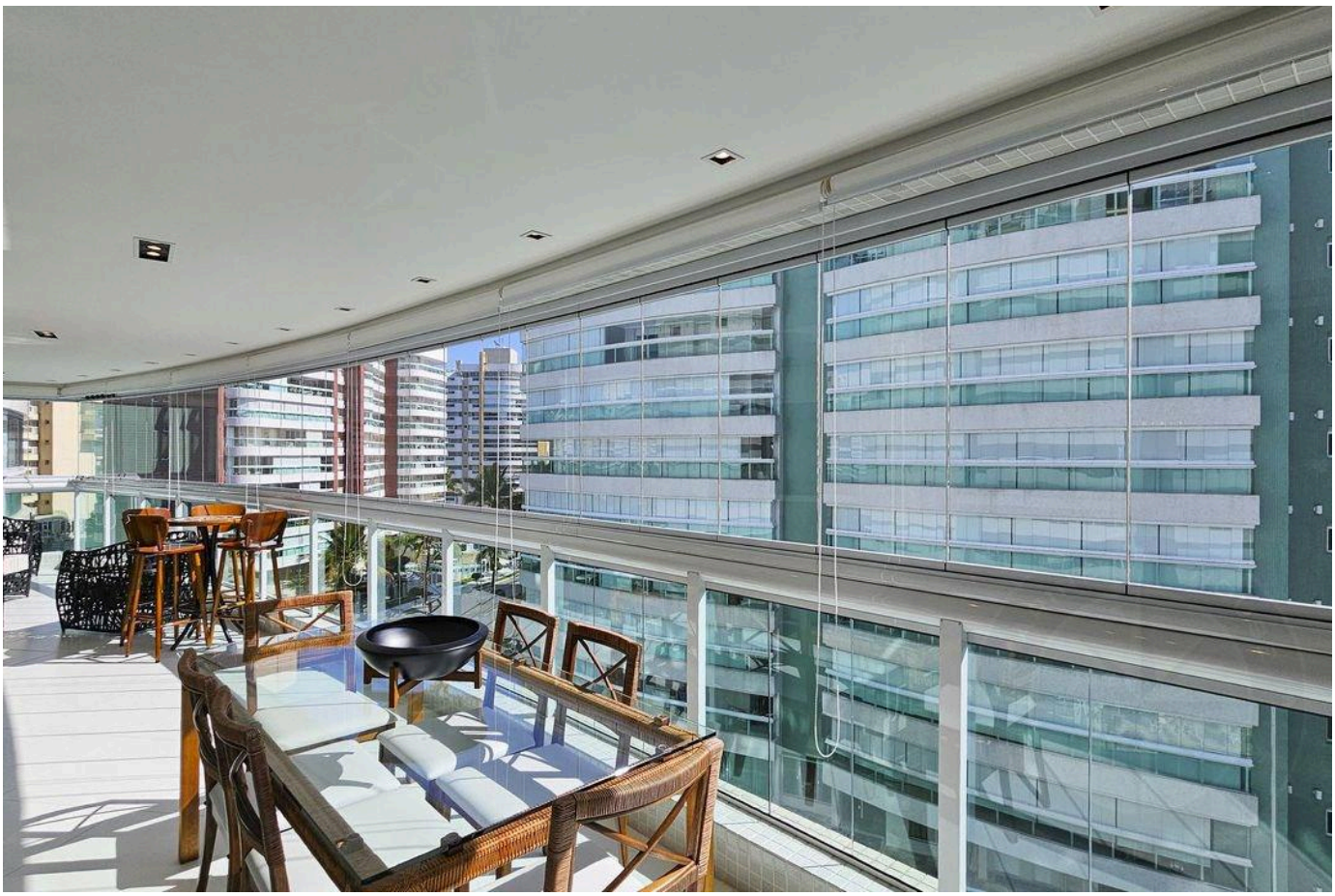

Valores y disponibilidad sujetos a cambios sin previo aviso. La información de este documento está sujeta a errores, omisiones, modificaciones, venta previa o retiro del mercado. Imágenes meramente ilustrativas.

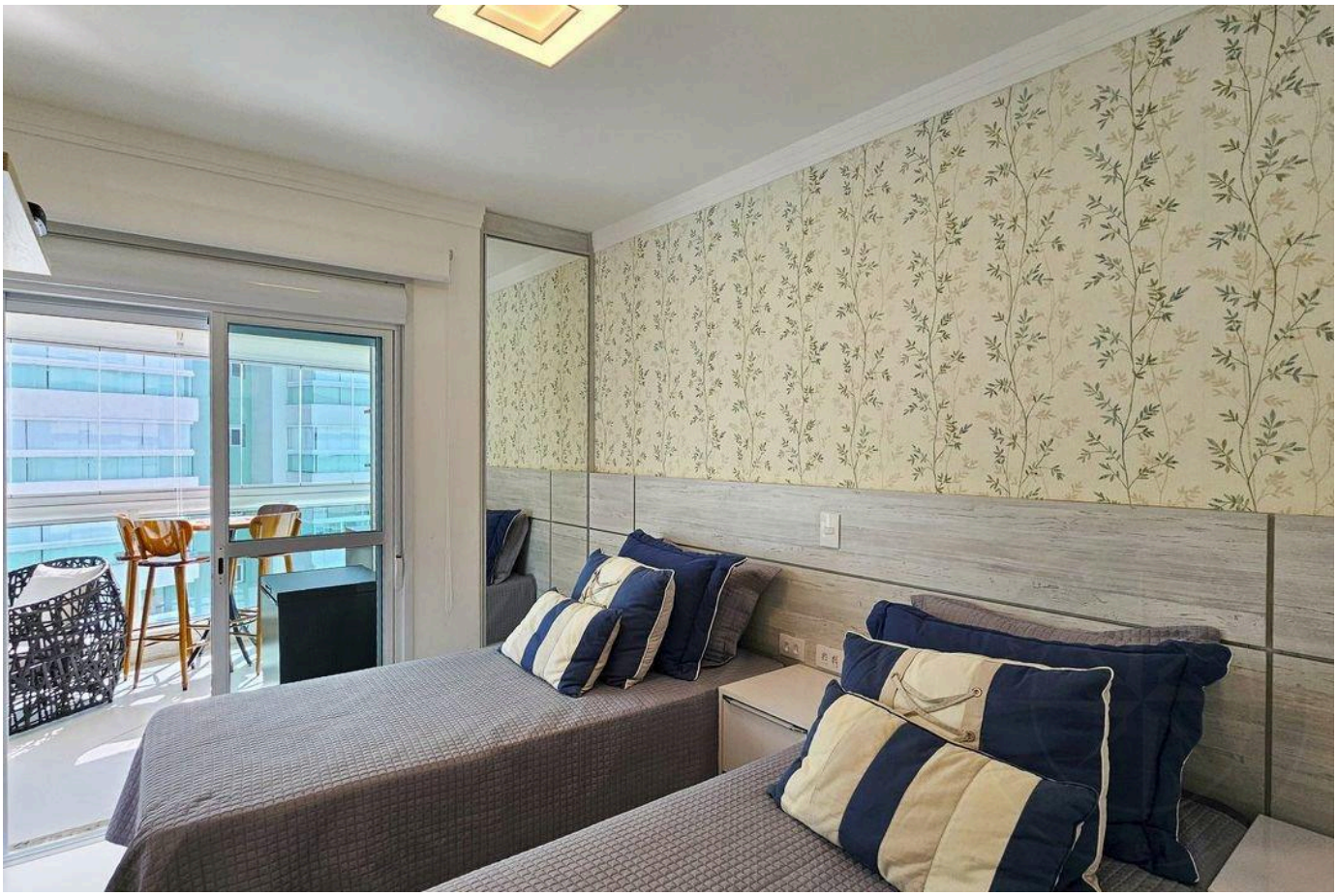



Valores y disponibilidad sujetos a cambios sin previo aviso. La información de este documento está sujeta a errores, omisiones, modificaciones, venta previa o retiro del mercado. Imágenes meramente ilustrativas.





Valores y disponibilidad sujetos a cambios sin previo aviso. La información de este documento está sujeta a errores, omisiones, modificaciones, venta previa o retiro del mercado. Imágenes meramente ilustrativas.



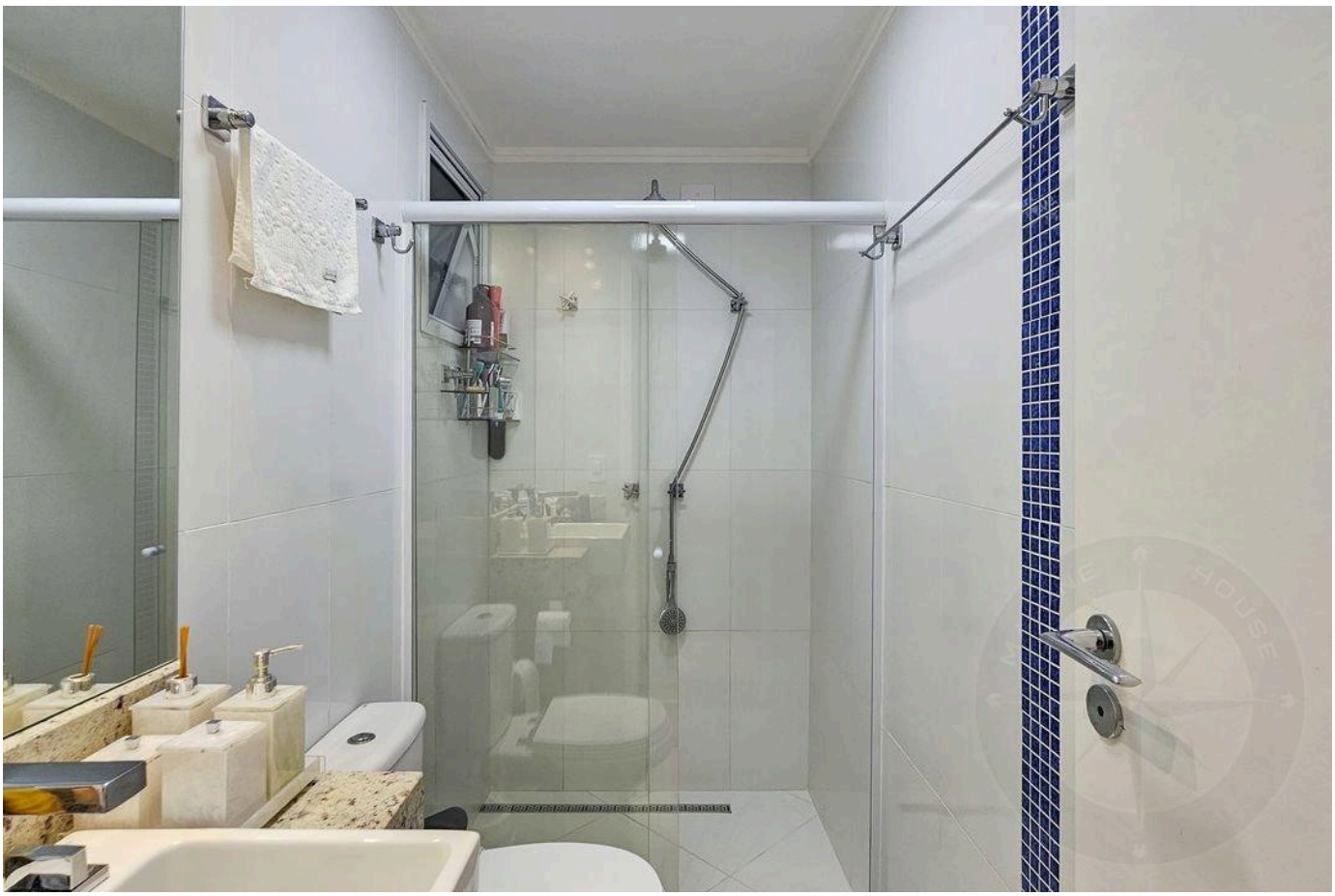

Valores y disponibilidad sujetos a cambios sin previo aviso. La información de este documento está sujeta a errores, omisiones, modificaciones, venta previa o retiro del mercado. Imágenes meramente ilustrativas.

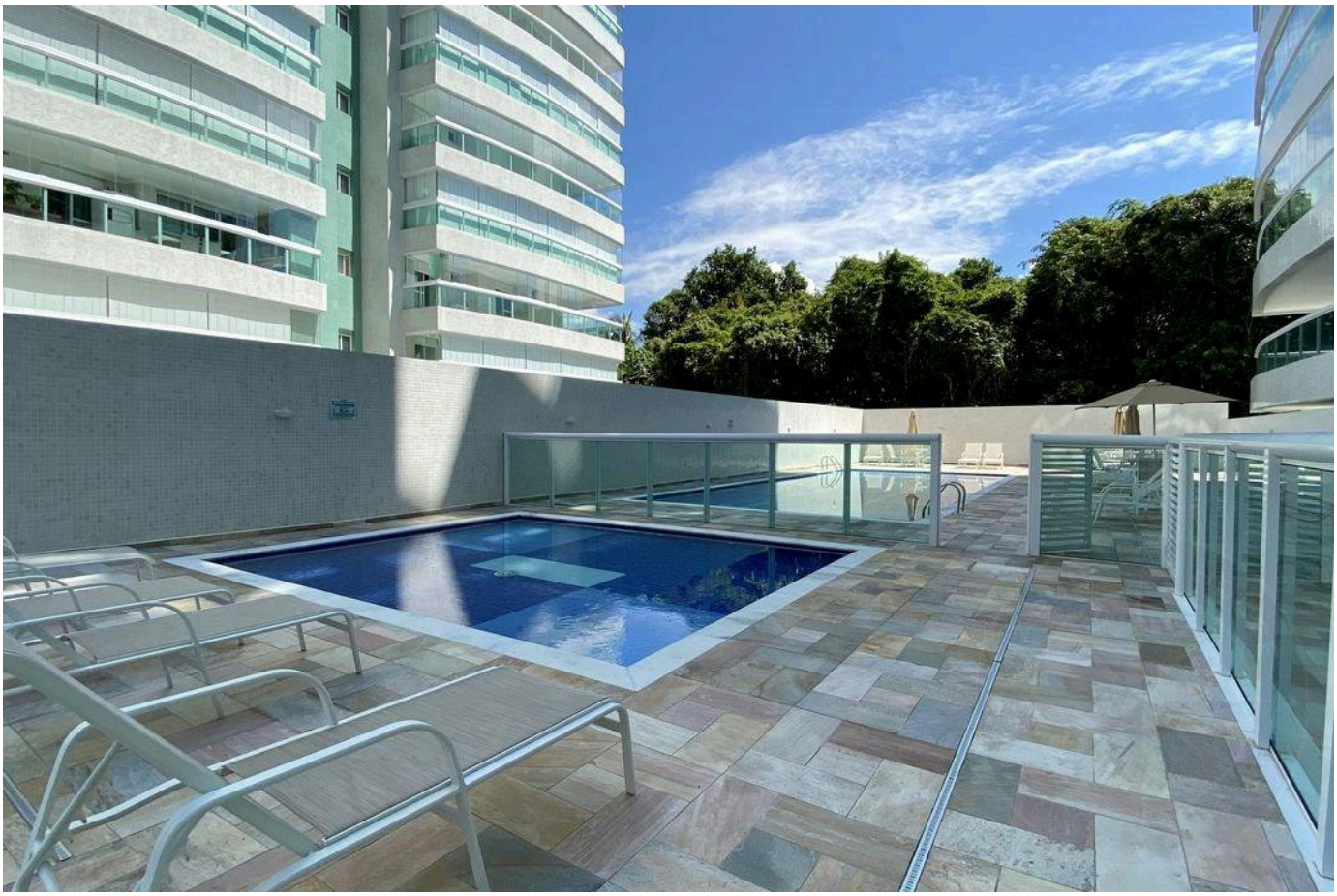



Valores y disponibilidad sujetos a cambios sin previo aviso. La información de este documento está sujeta a errores, omisiones, modificaciones, venta previa o retiro del mercado. Imágenes meramente ilustrativas.





Valores y disponibilidad sujetos a cambios sin previo aviso. La información de este documento está sujeta a errores, omisiones, modificaciones, venta previa o retiro del mercado. Imágenes meramente ilustrativas.





Valores y disponibilidad sujetos a cambios sin previo aviso. La información de este documento está sujeta a errores, omisiones, modificaciones, venta previa o retiro del mercado. Imágenes meramente ilustrativas.

ALTO ESTÁNDAR EN RIVIERA DE SÃO LOURENÇO.

Alexandre Rodrigues

CRECI 44468-J

+55 (13) 99628-7514

VER TODAS LAS FOTOS →

MARINEHOUSE.COM.BR