APARTAMENTO CON 4 SUITES Y 153 M² EN VENTA EN RIVIERA DE SÃO LOURENÇO

RIVIERA DE SÃO LOURENÇO · BERTIOGA

R$ 7.750.000 (US$ 1.298.157)



REF	DORMITORIOS	SUITES	PLAZAS	SUPERFICIE M²
ZY-5730	4	4	3	153

Cuota de condominio R$ 2.739/mes Impuesto predial (IPTU) R$ 642/año

Valores y disponibilidad sujetos a cambios sin previo aviso. La información de este documento está sujeta a errores, omisiones, modificaciones, venta previa o retiro del mercado. Imágenes meramente ilustrativas.

APARTAMENTO CON 4 SUITES Y 153 M² EN VENTA EN RIVIERA DE SÃO LOURENÇO

Apartamento de 4 suites distribuidos en 153 m² de superficie útil, ofreciendo confort y funcionalidad. La propiedad cuenta con 3 plazas de garaje cubiertas en garaje subterráneo y aire acondicionado en los dormitorios y sala de estar, proporcionando clima ideal durante todo el año. La infraestructura del edificio es excepcional, con piscinas para adultos y niños, spa completo, sauna seca, hidromasaje, cancha de tenis, área gourmet, parrilla en las áreas comunes, gimnasio equipado, bicicletero y salones de eventos variados.

Ubicado en la Riviera de São Lourenço, en Bertioga, el emprendimiento se sitúa en uno de los edificios de mayor prestigio de la costa paulista, diferenciándose por el acceso directo a la playa y servicio de playa exclusivo. El condominio integra la infraestructura completa, proximidad a hermosas playas y elevado nivel de calidad de vida que caracteriza la región, consolidándose como refugio perfecto para quienes buscan sofisticación y entretenimiento junto a la naturaleza.

CARACTERÍSTICAS DE LA UNIDAD

- Aire acondicionado – Dormitorios
- Aire acondicionado – Sala

CARACTERÍSTICAS DEL CONDOMINIO

- Gimnasio equipado
- Bicicletero
- Sala de juegos
- Chopera en áreas comunes
- Parrilla en áreas comunes
- Área Gourmet
- Garaje subterráneo
- Jacuzzi / Hidromasaje
- Home Theater
- Primera línea de playa
- Piscina para adultos
- Piscina infantil
- Área de juegos
- Cancha de tenis
- Sala de cine
- Salón de eventos
- Sala de juegos para adultos
- Sauna seca
- Servicio de playa
- Spa



Valores y disponibilidad sujetos a cambios sin previo aviso. La información de este documento está sujeta a errores, omisiones, modificaciones, venta previa o retiro del mercado. Imágenes meramente ilustrativas.





Valores y disponibilidad sujetos a cambios sin previo aviso. La información de este documento está sujeta a errores, omisiones, modificaciones, venta previa o retiro del mercado. Imágenes meramente ilustrativas.





Valores y disponibilidad sujetos a cambios sin previo aviso. La información de este documento está sujeta a errores, omisiones, modificaciones, venta previa o retiro del mercado. Imágenes meramente ilustrativas.





Valores y disponibilidad sujetos a cambios sin previo aviso. La información de este documento está sujeta a errores, omisiones, modificaciones, venta previa o retiro del mercado. Imágenes meramente ilustrativas.



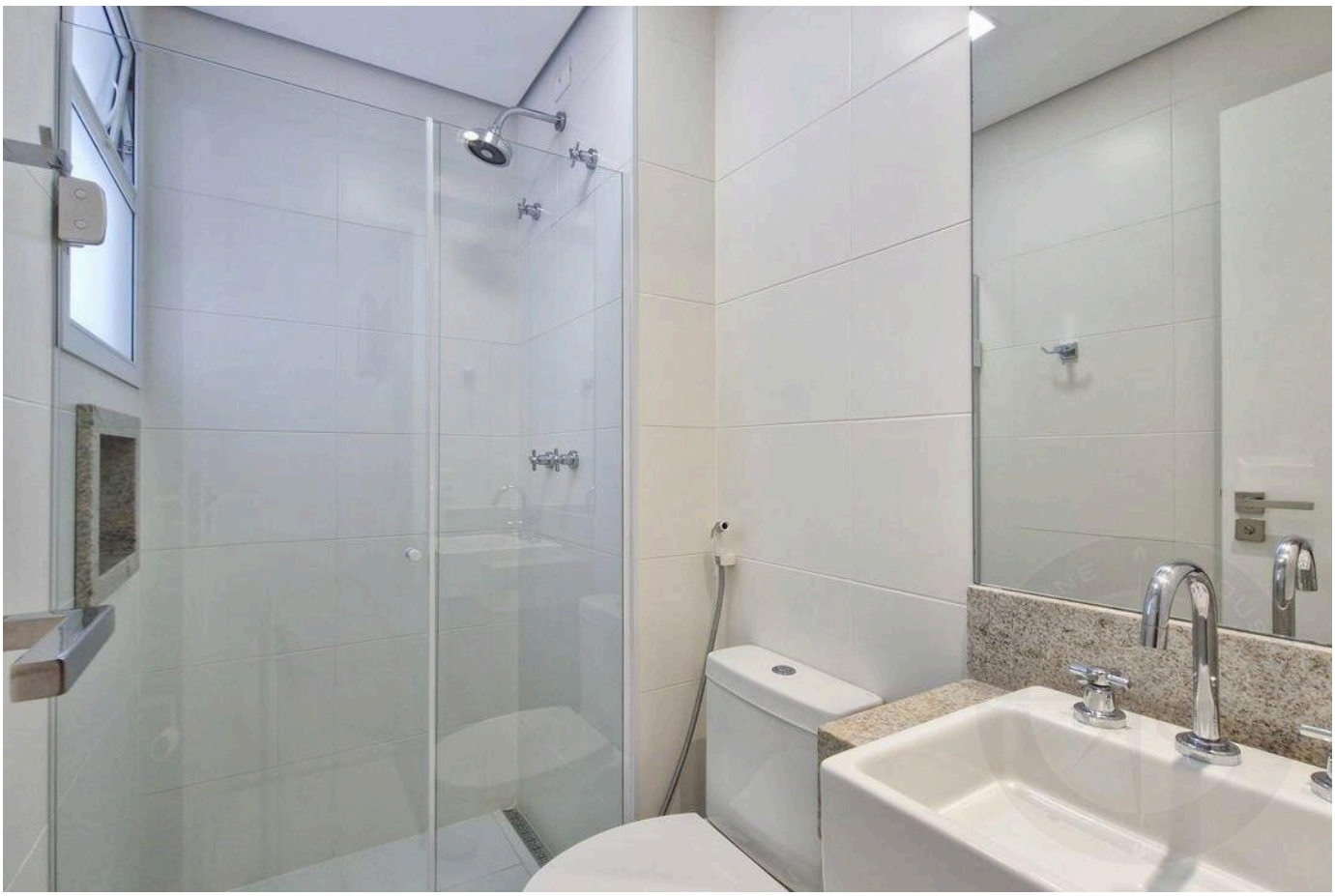

Valores y disponibilidad sujetos a cambios sin previo aviso. La información de este documento está sujeta a errores, omisiones, modificaciones, venta previa o retiro del mercado. Imágenes meramente ilustrativas.

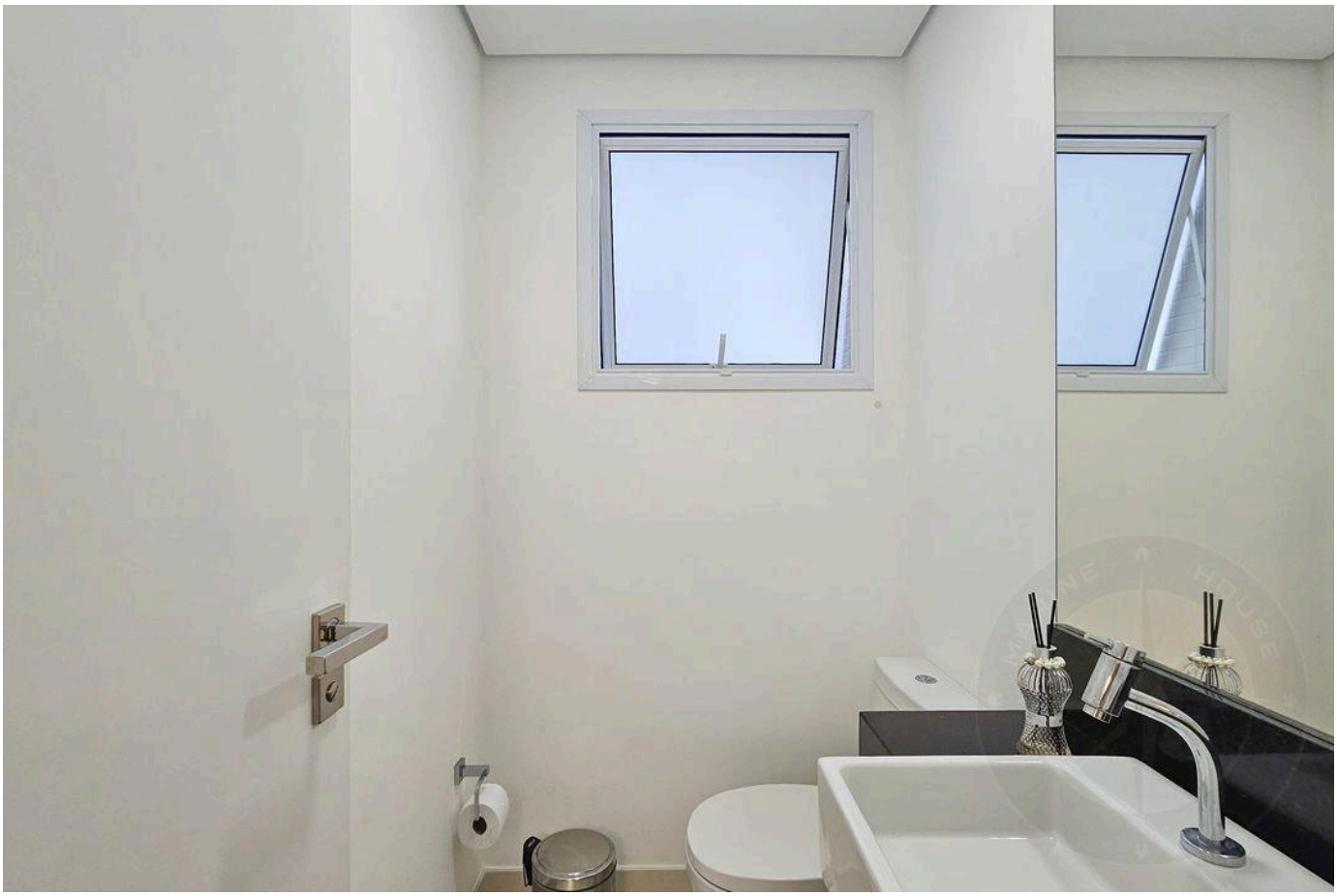



Valores y disponibilidad sujetos a cambios sin previo aviso. La información de este documento está sujeta a errores, omisiones, modificaciones, venta previa o retiro del mercado. Imágenes meramente ilustrativas.





Valores y disponibilidad sujetos a cambios sin previo aviso. La información de este documento está sujeta a errores, omisiones, modificaciones, venta previa o retiro del mercado. Imágenes meramente ilustrativas.



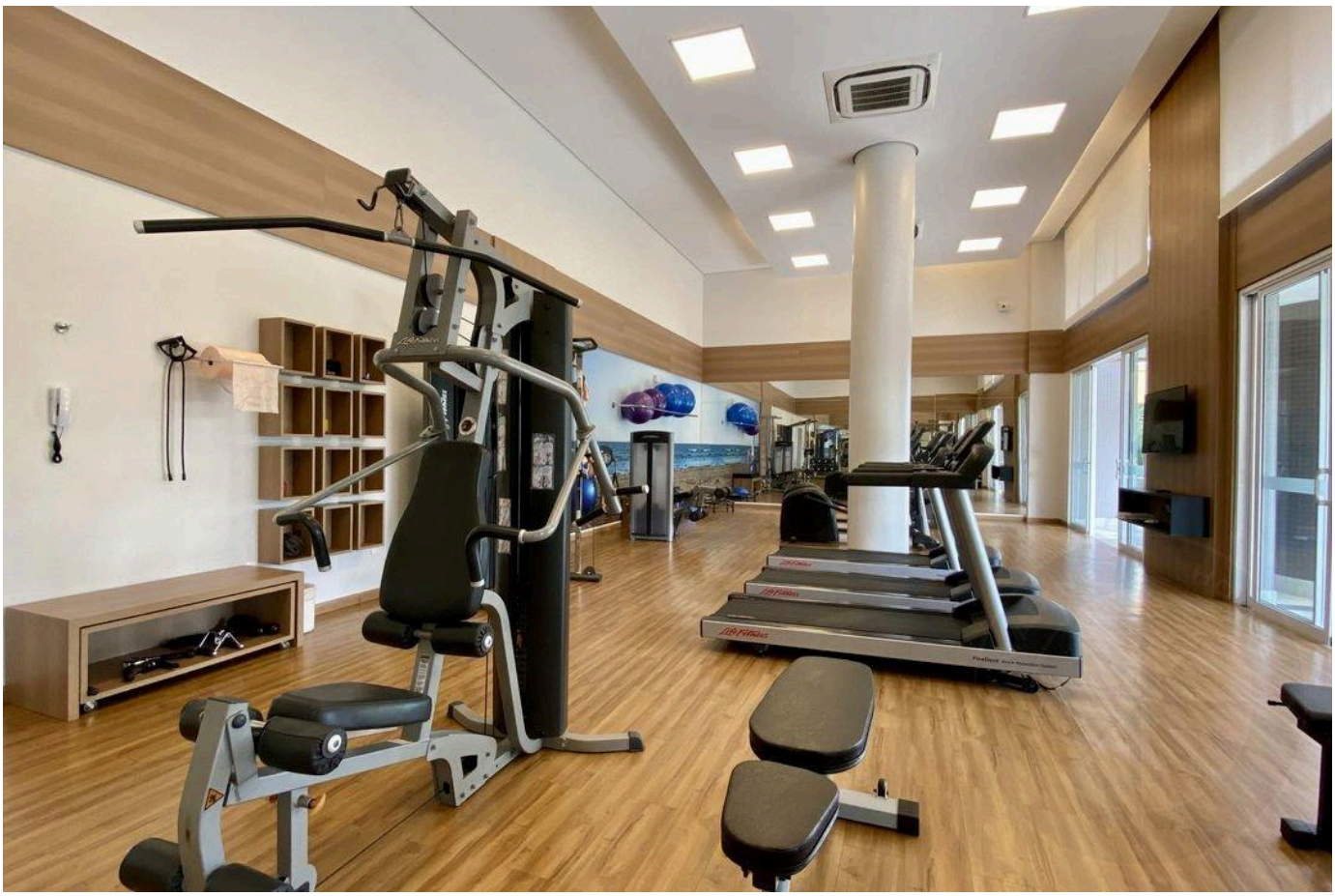

Valores y disponibilidad sujetos a cambios sin previo aviso. La información de este documento está sujeta a errores, omisiones, modificaciones, venta previa o retiro del mercado. Imágenes meramente ilustrativas.

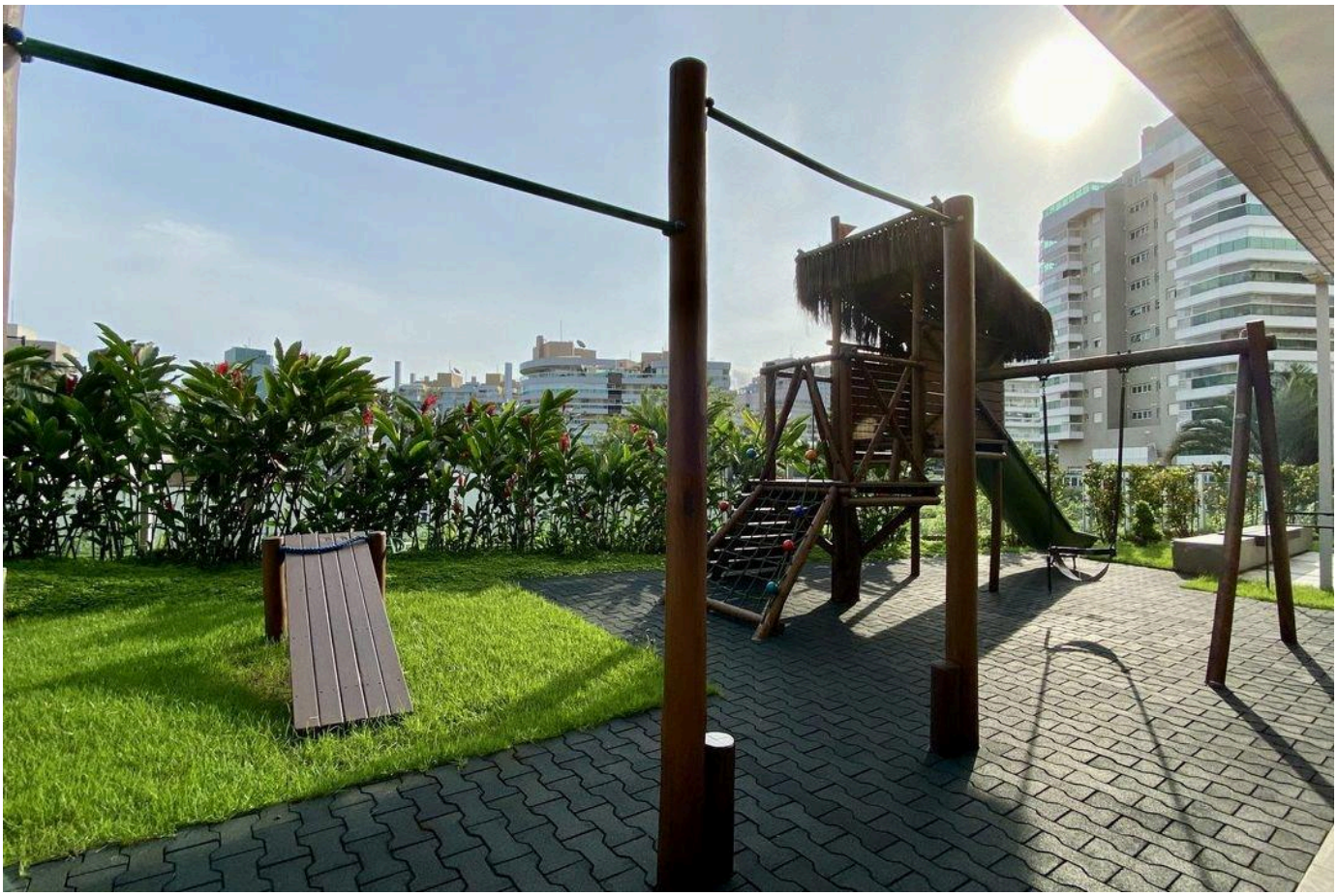



Valores y disponibilidad sujetos a cambios sin previo aviso. La información de este documento está sujeta a errores, omisiones, modificaciones, venta previa o retiro del mercado. Imágenes meramente ilustrativas.





Valores y disponibilidad sujetos a cambios sin previo aviso. La información de este documento está sujeta a errores, omisiones, modificaciones, venta previa o retiro del mercado. Imágenes meramente ilustrativas.

ALTO ESTÁNDAR EN RIVIERA DE SÃO LOURENÇO.

Alexandre Rodrigues

CRECI 44468-J

+55 (13) 99628-7514

VER TODAS LAS FOTOS →

MARINEHOUSE.COM.BR