APPARTAMENTO CON 4 SUITE E 202 M² IN VENDITA NELLA RIVIERA DE SÃO LOURENÇO

RIVIERA DE SÃO LOURENÇO · BERTIOGA

R$ 15.000.000 (€ 2.305.670)



RIF.	CAMERE DA LETTO	SUITE	POSTI AUTO	SUPERFICIE M²
ZY-5724	4	4	3	203

Spese condominiali R$ 4.500/mese Imposta immobiliare (IPTU) R$ 950/anno

Prezzi e disponibilità soggetti a variazioni senza preavviso. Le informazioni contenute in questo documento possono contenere errori od omissioni e sono soggette a modifiche, vendita anticipata o ritiro dal mercato. Immagini puramente illustrative.

APPARTAMENTO CON 4 SUITE E 202 M² IN VENDITA NELLA RIVIERA DE SÃO LOURENÇO

Raffinata residenza con 4 camere da letto, tutte suite, distribuita su 202 metri quadri di superficie calpestabile, che offre comfort e funzionalità. L'immobile è dotato di aria condizionata nelle camere da letto e nel soggiorno, 3 posti auto coperti in garage interrato e finiture di altissimo livello. L'edificio dispone di infrastrutture complete, includendo piscina per adulti riscaldata, piscina per bambini, area gourmet, palestra attrezzata, sala eventi, sala giochi per adulti e parco giochi.

Situato a Riviera de São Lourenço, a Bertioga, l'appartamento fa parte di un condominio di prestigio consolidato, riconosciuto per le sue infrastrutture complete, la vicinanza a spiagge affascinanti e l'elevato standard di qualità della vita. La zona offre sicurezza, paesaggi privilegiati e accesso agevole a tutti i servizi che caratterizzano questa esclusiva destinazione costiera.

CARATTERISTICHE DELL'UNITÀ

- Climatizzazione – Camere da letto
- Climatizzazione – Soggiorno

CARATTERISTICHE DEL CONDOMINIO

- Palestra attrezzata
- Area gourmet
- Garage interrato
- Piscina per adulti
- Piscina riscaldata
- Piscina per bambini
- Parco giochi
- Sala eventi
- Sala giochi per adulti



Prezzi e disponibilità soggetti a variazioni senza preavviso. Le informazioni contenute in questo documento possono contenere errori od omissioni e sono soggette a modifiche, vendita anticipata o ritiro dal mercato. Immagini puramente illustrative.

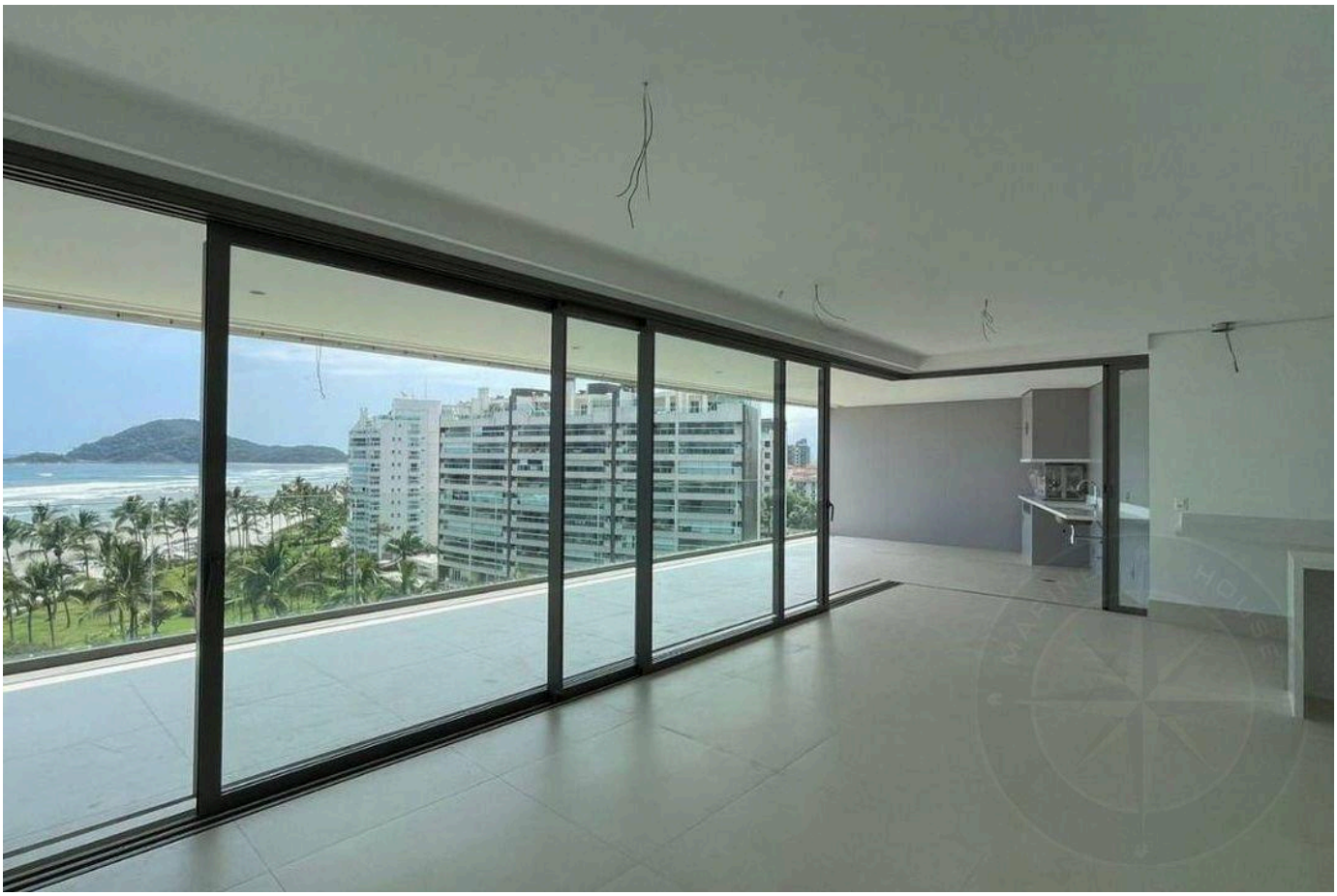

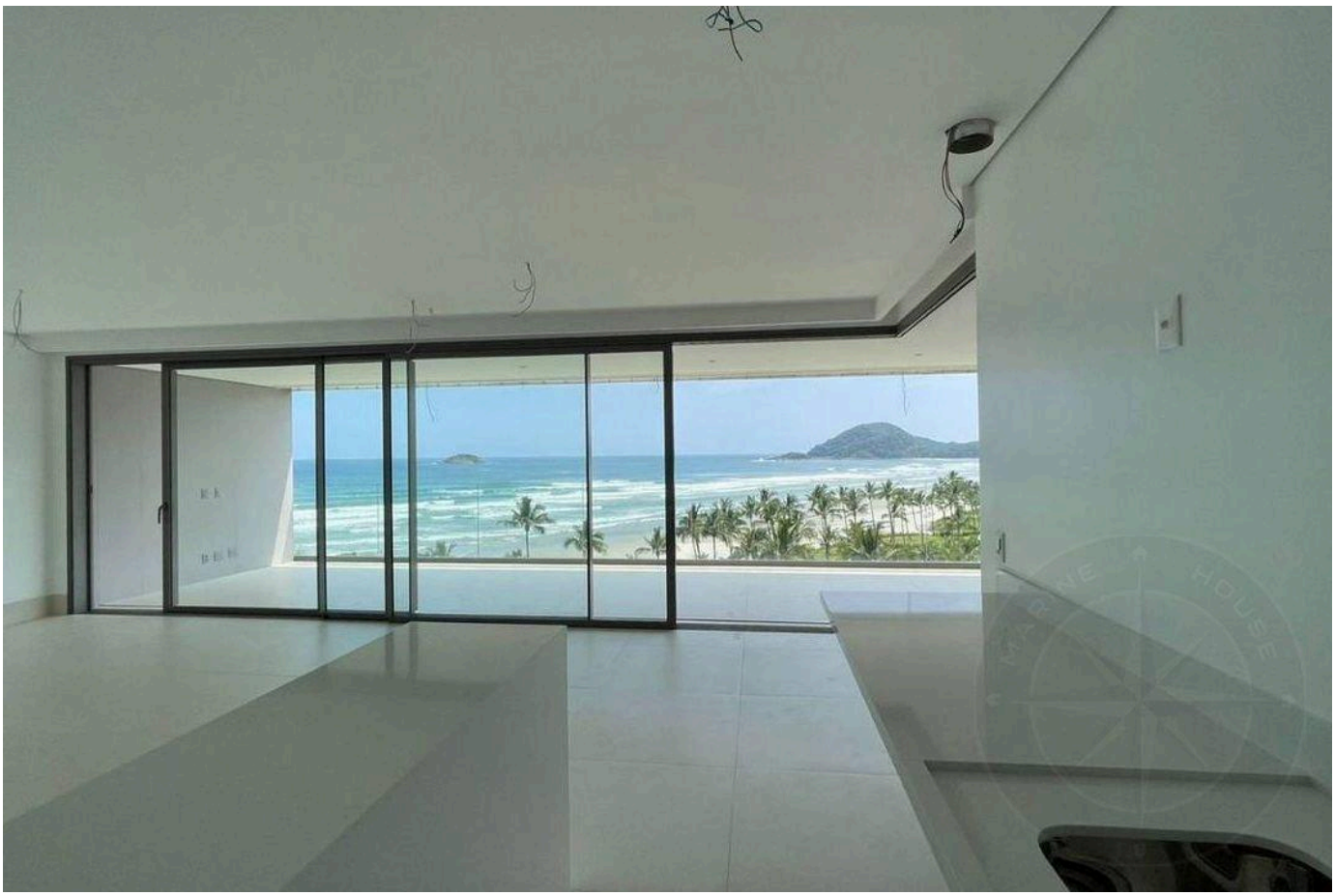

Prezzi e disponibilità soggetti a variazioni senza preavviso. Le informazioni contenute in questo documento possono contenere errori od omissioni e sono soggette a modifiche, vendita anticipata o ritiro dal mercato. Immagini puramente illustrative.





Prezzi e disponibilità soggetti a variazioni senza preavviso. Le informazioni contenute in questo documento possono contenere errori od omissioni e sono soggette a modifiche, vendita anticipata o ritiro dal mercato. Immagini puramente illustrative.





Prezzi e disponibilità soggetti a variazioni senza preavviso. Le informazioni contenute in questo documento possono contenere errori od omissioni e sono soggette a modifiche, vendita anticipata o ritiro dal mercato. Immagini puramente illustrative.





Prezzi e disponibilità soggetti a variazioni senza preavviso. Le informazioni contenute in questo documento possono contenere errori od omissioni e sono soggette a modifiche, vendita anticipata o ritiro dal mercato. Immagini puramente illustrative.



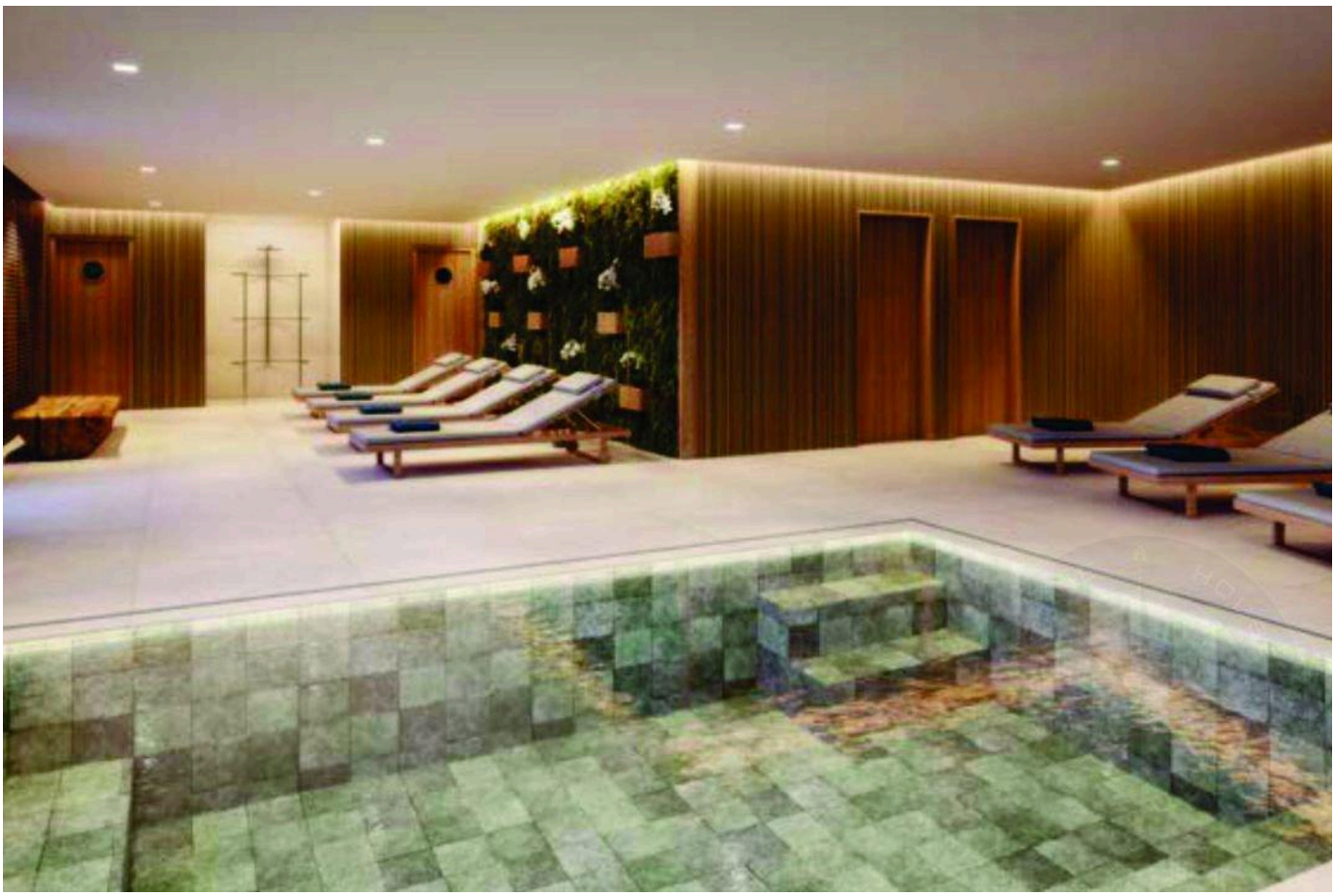

Prezzi e disponibilità soggetti a variazioni senza preavviso. Le informazioni contenute in questo documento possono contenere errori od omissioni e sono soggette a modifiche, vendita anticipata o ritiro dal mercato. Immagini puramente illustrative.





Prezzi e disponibilità soggetti a variazioni senza preavviso. Le informazioni contenute in questo documento possono contenere errori od omissioni e sono soggette a modifiche, vendita anticipata o ritiro dal mercato. Immagini puramente illustrative.





Prezzi e disponibilità soggetti a variazioni senza preavviso. Le informazioni contenute in questo documento possono contenere errori od omissioni e sono soggette a modifiche, vendita anticipata o ritiro dal mercato. Immagini puramente illustrative.

LUSSO E RAFFINATEZZA NELLA RIVIERA DE SÃO LOURENÇO.

Alexandre Rodrigues

CRECI 44468-J

+55 (13) 99628-7514

VEDI TUTTE LE FOTO →